Full wwPDB NMR Structure Validation Report (i)

Jun 5, 2023 – 10:02 PM EDT

PDB ID	:	2M4I
BMRB ID	:	19007
Title	:	Solution structure of Bacillus subtilis MinC N-terminal domain
Authors	:	Castellen, P.; Sforca, M.L.; Zeri, A.C.M.; Gueiros-Filho, F.J.
Deposited on	:	2013-02-05

This is a Full wwPDB NMR Structure Validation Report for a publicly released PDB entry.

We welcome your comments at *validation@mail.wwpdb.org*
A user guide is available at
https://www.wwpdb.org/validation/2017/NMRValidationReportHelp
with specific help available everywhere you see the (i) symbol.

The types of validation reports are described at
http://www.wwpdb.org/validation/2017/FAQs#types.

The following versions of software and data (see references (1)) were used in the production of this report:

MolProbity	:	4.02b-467
Percentile statistics	:	20191225.v01 (using entries in the PDB archive December 25th 2019)
wwPDB-RCI	:	v_1n_11_5_13_A (Berjanski et al., 2005)
PANAV	:	Wang et al. (2010)
wwPDB-ShiftChecker	:	v1.2
BMRB Restraints Analysis	:	v1.2
Ideal geometry (proteins)	:	Engh & Huber (2001)
Ideal geometry (DNA, RNA)	:	Parkinson et al. (1996)
Validation Pipeline (wwPDB-VP)	:	2.33

1 Overall quality at a glance (i)

The following experimental techniques were used to determine the structure:
SOLUTION NMR

The overall completeness of chemical shifts assignment is 78%.

Percentile scores (ranging between 0-100) for global validation metrics of the entry are shown in the following graphic. The table shows the number of entries on which the scores are based.

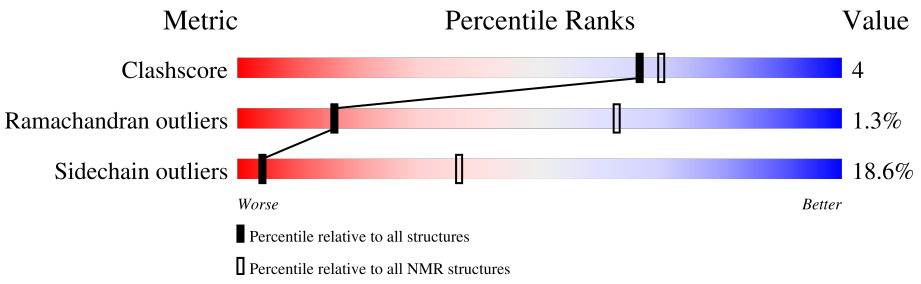

Metric	Whole archive (#Entries)	NMR archive (#Entries)
Clashscore	158937	12864
Ramachandran outliers	154571	11451
Sidechain outliers	154315	11428

The table below summarises the geometric issues observed across the polymeric chains and their fit to the experimental data. The red, orange, yellow and green segments indicate the fraction of residues that contain outliers for >=3, 2, 1 and 0 types of geometric quality criteria. A cyan segment indicates the fraction of residues that are not part of the well-defined cores, and a grey segment represents the fraction of residues that are not modelled. The numeric value for each fraction is indicated below the corresponding segment, with a dot representing fractions <=5%

Mol	Chain	Length	Quality of chain
1	A	105	61% 16% 23%

2 Ensemble composition and analysis (i)

This entry contains 20 models. Model 9 is the overall representative, medoid model (most similar to other models). The authors have identified model 1 as representative, based on the following criterion: *minimized average structure*.

The following residues are included in the computation of the global validation metrics.

Well-defined (core) protein residues			
Well-defined core	**Residue range (total)**	**Backbone RMSD (Å)**	**Medoid model**
1	A:11-A:91 (81)	0.72	9

Ill-defined regions of proteins are excluded from the global statistics.

Ligands and non-protein polymers are included in the analysis.

The models can be grouped into 2 clusters. No single-model clusters were found.

Cluster number	Models
1	1, 2, 3, 4, 5, 6, 9, 10, 11, 12, 13, 14, 15, 16, 17, 18, 19, 20
2	7, 8

3 Entry composition (i)

There is only 1 type of molecule in this entry. The entry contains 1694 atoms, of which 852 are hydrogens and 0 are deuteriums.

- Molecule 1 is a protein called Septum site-determining protein MinC.

Mol	Chain	Residues	Atoms						Trace
			Total	C	H	N	O	S	
1	A	105	1694	527	852	144	168	3	0

There are 3 discrepancies between the modelled and reference sequences:

Chain	Residue	Modelled	Actual	Comment	Reference
A	1	GLY	-	expression tag	UNP Q01463
A	2	SER	-	expression tag	UNP Q01463
A	3	HIS	-	expression tag	UNP Q01463

4 Residue-property plots (i)

4.1 Average score per residue in the NMR ensemble

These plots are provided for all protein, RNA, DNA and oligosaccharide chains in the entry. The first graphic is the same as shown in the summary in section 1 of this report. The second graphic shows the sequence where residues are colour-coded according to the number of geometric quality criteria for which they contain at least one outlier: green = 0, yellow = 1, orange = 2 and red = 3 or more. Stretches of 2 or more consecutive residues without any outliers are shown as green connectors. Residues which are classified as ill-defined in the NMR ensemble, are shown in cyan with an underline colour-coded according to the previous scheme. Residues which were present in the experimental sample, but not modelled in the final structure are shown in grey.

• Molecule 1: Septum site-determining protein MinC

Chain A: 61% 16% 23%

4.2 Scores per residue for each member of the ensemble

Colouring as in section 4.1 above.

4.2.1 Score per residue for model 1

• Molecule 1: Septum site-determining protein MinC

Chain A: 53% 24% 23%

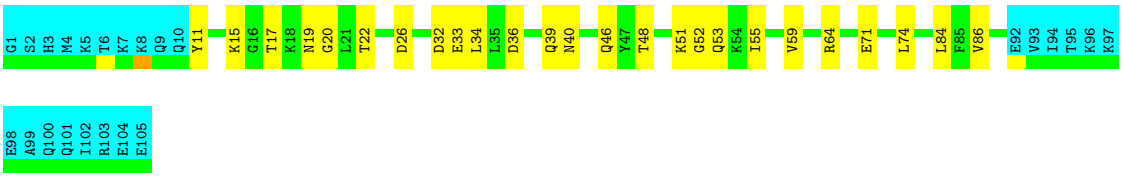

4.2.2 Score per residue for model 2

• Molecule 1: Septum site-determining protein MinC

Chain A: 60% 16% • 23%

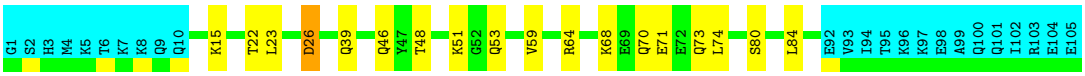

4.2.3 Score per residue for model 3

- Molecule 1: Septum site-determining protein MinC

Chain A: 52% 25% 23%

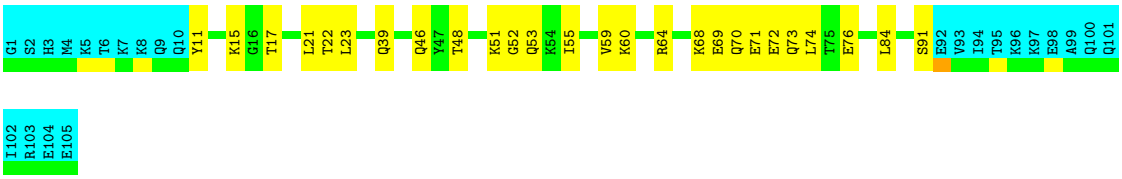

4.2.4 Score per residue for model 4

- Molecule 1: Septum site-determining protein MinC

Chain A: 54% 23% 23%

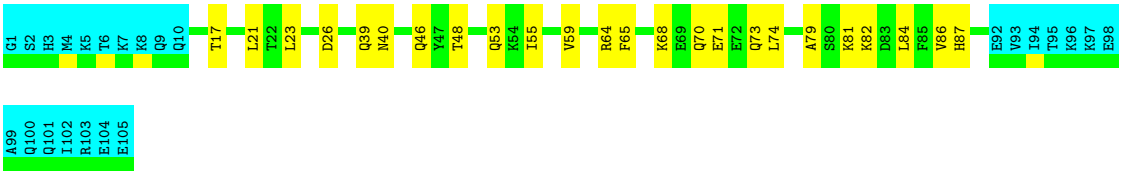

4.2.5 Score per residue for model 5

- Molecule 1: Septum site-determining protein MinC

Chain A: 61% 16% 23%

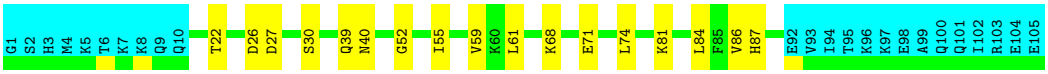

4.2.6 Score per residue for model 6

- Molecule 1: Septum site-determining protein MinC

Chain A: 60% 16% • 23%

4.2.7 Score per residue for model 7

- Molecule 1: Septum site-determining protein MinC

Chain A: 52% 24% • 23%

4.2.8 Score per residue for model 8

- Molecule 1: Septum site-determining protein MinC

Chain A: 55% 21% • 23%

4.2.9 Score per residue for model 9 (medoid)

- Molecule 1: Septum site-determining protein MinC

Chain A: 51% 22% • 23%

4.2.10 Score per residue for model 10

- Molecule 1: Septum site-determining protein MinC

Chain A: 55% 22% 23%

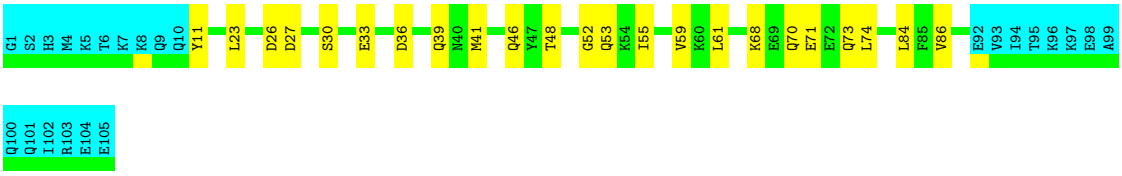

4.2.11 Score per residue for model 11

- Molecule 1: Septum site-determining protein MinC

Chain A: 55% 19% • 23%

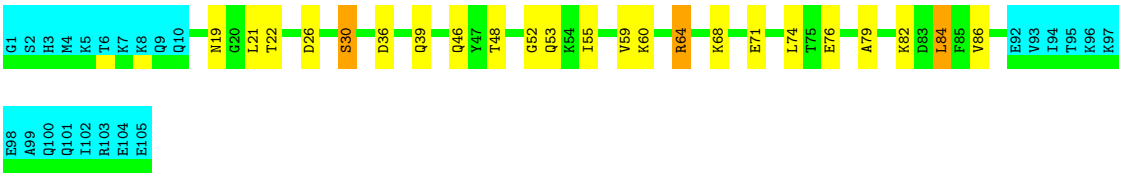

4.2.12 Score per residue for model 12

- Molecule 1: Septum site-determining protein MinC

Chain A: 55% 19% • 23%

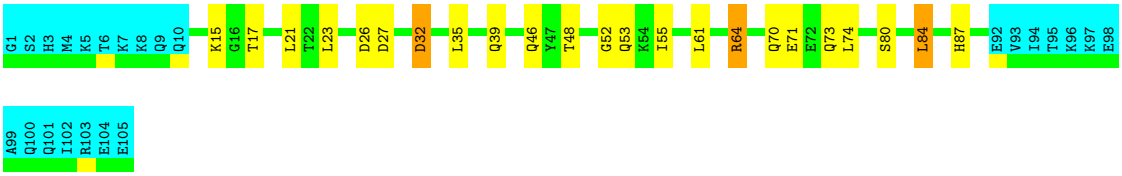

4.2.13 Score per residue for model 13

- Molecule 1: Septum site-determining protein MinC

Chain A: 60% 16% • 23%

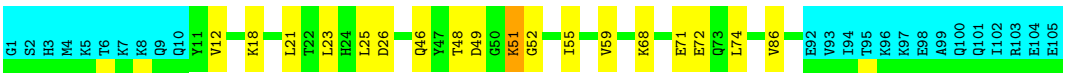

4.2.14 Score per residue for model 14

- Molecule 1: Septum site-determining protein MinC

Chain A: 59% 16% • 23%

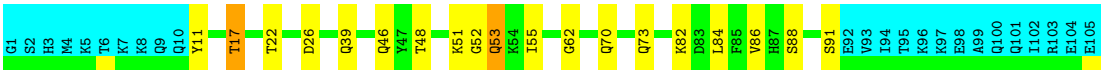

4.2.15 Score per residue for model 15

- Molecule 1: Septum site-determining protein MinC

Chain A: 55% 22% 23%

4.2.16 Score per residue for model 16

- Molecule 1: Septum site-determining protein MinC

Chain A: 54% 23% 23%

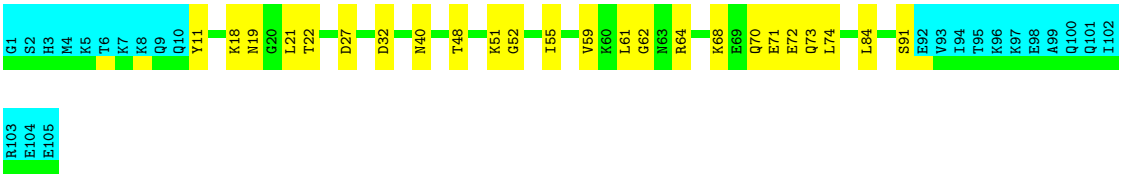

4.2.17 Score per residue for model 17

- Molecule 1: Septum site-determining protein MinC

Chain A: 55% 21% • 23%

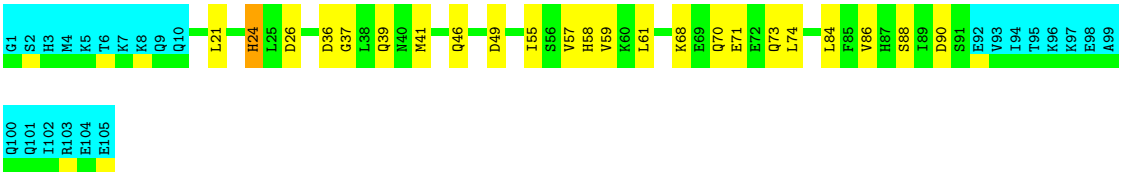

4.2.18 Score per residue for model 18

- Molecule 1: Septum site-determining protein MinC

Chain A: 54% 22% • 23%

4.2.19 Score per residue for model 19

- Molecule 1: Septum site-determining protein MinC

Chain A: 47% 28% • 23%

G1 S2 H3 M4 K5 T6 K7 K8 Q9 Q10 Y11 G16 L21 H24 S30 F31 D36 Q39 L42 Q46 Y47 T48 Q53 K54 I55 S56 V57 H58 V59 R64 F65 L66 Y67 Q70 E71 E72 Q73 L74 S80 K81 L84 F85 V86 H87 S88 I89 D90

S91 E92 V93 I94 T95 K96 K97 E98 A99 Q100 Q101 I102 R103 E104 E105

4.2.20 Score per residue for model 20

- Molecule 1: Septum site-determining protein MinC

Chain A: 50% 26% • 23%

G1 S2 H3 M4 K5 T6 K7 K8 Q9 Q10 K18 N19 T22 L23 H24 L25 D26 D36 N40 S43 I44 E45 Q46 D49 I55 S56 V57 H58 V59 R64 F65 Q70 E71 E72 Q73 L74 S80 D83 L84 F85 V86 H87 S88 I89 D90 S91 E92 V93 I94

T95 K96 K97 E98 A99 Q100 Q101 I102 R103 E104 E105

5 Refinement protocol and experimental data overview (i)

The models were refined using the following method: *DGSA-distance geometry simulated annealing, torsion angle dynamics, refinement.*

Of the 100 calculated structures, 20 were deposited, based on the following criterion: *target function.*

The following table shows the software used for structure solution, optimisation and refinement.

Software name	**Classification**	**Version**
CYANA	refinement	
CNS	refinement	

The following table shows chemical shift validation statistics as aggregates over all chemical shift files. Detailed validation can be found in section 7 of this report.

Chemical shift file(s)	working_cs.cif
Number of chemical shift lists	1
Total number of shifts	1071
Number of shifts mapped to atoms	1071
Number of unparsed shifts	0
Number of shifts with mapping errors	0
Number of shifts with mapping warnings	0
Assignment completeness (well-defined parts)	78%

6 Model quality (i)

6.1 Standard geometry (i)

There are no covalent bond-length or bond-angle outliers.

There are no bond-length outliers.

There are no bond-angle outliers.

There are no chirality outliers.

There are no planarity outliers.

6.2 Too-close contacts (i)

In the following table, the Non-H and H(model) columns list the number of non-hydrogen atoms and hydrogen atoms in each chain respectively. The H(added) column lists the number of hydrogen atoms added and optimized by MolProbity. The Clashes column lists the number of clashes averaged over the ensemble.

Mol	Chain	Non-H	H(model)	H(added)	Clashes
1	A	644	644	644	5±2
All	All	12880	12880	12880	102

The all-atom clashscore is defined as the number of clashes found per 1000 atoms (including hydrogen atoms). The all-atom clashscore for this structure is 4.

All unique clashes are listed below, sorted by their clash magnitude.

Atom-1	Atom-2	Clash(Å)	Distance(Å)	Models	
				Worst	Total
1:A:27:ASP:OD2	1:A:30:SER:HB2	0.69	1.87	10	1
1:A:21:LEU:HD21	1:A:39:GLN:HB2	0.64	1.67	7	2
1:A:71:GLU:O	1:A:74:LEU:HG	0.61	1.95	11	16
1:A:59:VAL:O	1:A:90:ASP:HA	0.60	1.96	20	4
1:A:21:LEU:HB3	1:A:55:ILE:HG23	0.59	1.73	19	9
1:A:33:GLU:HG3	1:A:34:LEU:HD22	0.56	1.77	1	1
1:A:24:HIS:HA	1:A:58:HIS:O	0.56	2.01	20	3
1:A:55:ILE:O	1:A:86:VAL:HA	0.55	2.02	5	13
1:A:70:GLN:O	1:A:73:GLN:HG2	0.54	2.02	2	7
1:A:57:VAL:O	1:A:88:SER:HA	0.53	2.03	20	5
1:A:68:LYS:HA	1:A:71:GLU:OE1	0.52	2.05	5	1
1:A:15:LYS:HE3	1:A:19:ASN:OD1	0.51	2.05	1	1
1:A:62:GLY:HA2	1:A:91:SER:O	0.51	2.06	16	4
1:A:70:GLN:O	1:A:73:GLN:HG3	0.50	2.07	17	6

Continued on next page...

Continued from previous page...

Atom-1	Atom-2	Clash(Å)	Distance(Å)	Models	
				Worst	Total
1:A:72:GLU:O	1:A:76:GLU:HG2	0.50	2.07	9	2
1:A:27:ASP:O	1:A:61:LEU:HA	0.49	2.07	7	6
1:A:37:GLY:O	1:A:41:MET:HB2	0.48	2.09	17	1
1:A:51:LYS:HE3	1:A:51:LYS:N	0.47	2.25	13	1
1:A:32:ASP:OD2	1:A:64:ARG:HD2	0.47	2.10	12	2
1:A:76:GLU:HA	1:A:79:ALA:HB3	0.46	1.88	15	1
1:A:61:LEU:HD13	1:A:64:ARG:HG2	0.46	1.88	9	1
1:A:79:ALA:O	1:A:82:LYS:HD3	0.45	2.12	4	2
1:A:21:LEU:O	1:A:55:ILE:HA	0.45	2.10	3	1
1:A:84:LEU:HD22	1:A:84:LEU:H	0.45	1.70	12	3
1:A:19:ASN:HA	1:A:49:ASP:OD2	0.44	2.12	7	2
1:A:20:GLY:CA	1:A:53:GLN:HB2	0.44	2.43	18	1
1:A:16:GLY:HA3	1:A:42:LEU:HD13	0.43	1.89	19	2
1:A:36:ASP:HA	1:A:39:GLN:NE2	0.43	2.28	19	1
1:A:30:SER:O	1:A:64:ARG:HD2	0.41	2.15	11	1
1:A:68:LYS:HA	1:A:71:GLU:OE2	0.41	2.15	6	1
1:A:68:LYS:HE3	1:A:69:GLU:OE2	0.41	2.15	6	1

6.3 Torsion angles (i)

6.3.1 Protein backbone (i)

In the following table, the Percentiles column shows the percent Ramachandran outliers of the chain as a percentile score with respect to all PDB entries followed by that with respect to all NMR entries. The Analysed column shows the number of residues for which the backbone conformation was analysed and the total number of residues.

Mol	Chain	Analysed	Favoured	Allowed	Outliers	Percentiles	
1	A	81/105 (77%)	67±2 (82±3%)	13±2 (17±3%)	1±1 (1±1%)	16	63
All	All	1620/2100 (77%)	1331 (82%)	268 (17%)	21 (1%)	16	63

All 7 unique Ramachandran outliers are listed below. They are sorted by the frequency of occurrence in the ensemble.

Mol	Chain	Res	Type	Models (Total)
1	A	52	GLY	10
1	A	19	ASN	4
1	A	20	GLY	3
1	A	63	ASN	1
1	A	17	THR	1

Continued on next page...

Continued from previous page...

Mol	Chain	Res	Type	Models (Total)
1	A	53	GLN	1
1	A	50	GLY	1

6.3.2 Protein sidechains (i)

In the following table, the Percentiles column shows the percent sidechain outliers of the chain as a percentile score with respect to all PDB entries followed by that with respect to all NMR entries. The Analysed column shows the number of residues for which the sidechain conformation was analysed and the total number of residues.

Mol	Chain	Analysed	Rotameric	Outliers	Percentiles
1	A	73/95 (77%)	59±3 (81±4%)	14±3 (19±4%)	4 37
All	All	1460/1900 (77%)	1188 (81%)	272 (19%)	4 37

All 52 unique residues with a non-rotameric sidechain are listed below. They are sorted by the frequency of occurrence in the ensemble.

Mol	Chain	Res	Type	Models (Total)
1	A	59	VAL	18
1	A	46	GLN	17
1	A	84	LEU	16
1	A	26	ASP	14
1	A	48	THR	14
1	A	53	GLN	14
1	A	39	GLN	13
1	A	68	LYS	13
1	A	64	ARG	12
1	A	22	THR	10
1	A	51	LYS	10
1	A	23	LEU	9
1	A	36	ASP	8
1	A	80	SER	8
1	A	17	THR	6
1	A	40	ASN	6
1	A	87	HIS	6
1	A	32	ASP	5
1	A	15	LYS	5
1	A	11	TYR	5
1	A	30	SER	5
1	A	81	LYS	4
1	A	31	PHE	4

Continued on next page...

Continued from previous page...

Mol	Chain	Res	Type	Models (Total)
1	A	88	SER	4
1	A	60	LYS	3
1	A	91	SER	3
1	A	65	PHE	3
1	A	18	LYS	3
1	A	49	ASP	3
1	A	72	GLU	3
1	A	38	LEU	2
1	A	83	ASP	2
1	A	27	ASP	2
1	A	90	ASP	2
1	A	66	LEU	2
1	A	67	TYR	2
1	A	69	GLU	1
1	A	78	ILE	1
1	A	73	GLN	1
1	A	33	GLU	1
1	A	41	MET	1
1	A	76	GLU	1
1	A	35	LEU	1
1	A	12	VAL	1
1	A	25	LEU	1
1	A	82	LYS	1
1	A	19	ASN	1
1	A	24	HIS	1
1	A	61	LEU	1
1	A	74	LEU	1
1	A	43	SER	1
1	A	45	GLU	1

6.3.3 RNA (i)

There are no RNA molecules in this entry.

6.4 Non-standard residues in protein, DNA, RNA chains (i)

There are no non-standard protein/DNA/RNA residues in this entry.

6.5 Carbohydrates (i)

There are no monosaccharides in this entry.

6.6 Ligand geometry (i)

There are no ligands in this entry.

6.7 Other polymers (i)

There are no such molecules in this entry.

6.8 Polymer linkage issues (i)

There are no chain breaks in this entry.

7 Chemical shift validation (i)

The completeness of assignment taking into account all chemical shift lists is 78% for the well-defined parts and 74% for the entire structure.

7.1 Chemical shift list 1

File name: working_cs.cif

Chemical shift list name: *assigned_chem_shift_list_1*

7.1.1 Bookkeeping (i)

The following table shows the results of parsing the chemical shift list and reports the number of nuclei with statistically unusual chemical shifts.

Total number of shifts	1071
Number of shifts mapped to atoms	1071
Number of unparsed shifts	0
Number of shifts with mapping errors	0
Number of shifts with mapping warnings	0
Number of shift outliers (ShiftChecker)	3

7.1.2 Chemical shift referencing (i)

The following table shows the suggested chemical shift referencing corrections.

Nucleus	# values	Correction ± precision, *ppm*	Suggested action
$^{13}C_{\alpha}$	97	-0.50 ± 0.12	Should be checked
$^{13}C_{\beta}$	91	0.03 ± 0.09	None needed (< 0.5 ppm)
$^{13}C'$	92	-0.06 ± 0.12	None needed (< 0.5 ppm)
^{15}N	93	-0.76 ± 0.20	Should be applied

7.1.3 Completeness of resonance assignments (i)

The following table shows the completeness of the chemical shift assignments for the well-defined regions of the structure. The overall completeness is 78%, i.e. 869 atoms were assigned a chemical shift out of a possible 1109. 0 out of 16 assigned methyl groups (LEU and VAL) were assigned stereospecifically.

	Total	^{1}H	^{13}C	^{15}N
Backbone	398/411 (97%)	162/168 (96%)	158/162 (98%)	78/81 (96%)
Sidechain	442/620 (71%)	281/401 (70%)	153/200 (76%)	8/19 (42%)

Continued on next page...

Continued from previous page...

	Total	^{1}H	^{13}C	^{15}N
Aromatic	29/78 (37%)	16/39 (41%)	13/36 (36%)	0/3 (0%)
Overall	869/1109 (78%)	459/608 (75%)	324/398 (81%)	86/103 (83%)

The following table shows the completeness of the chemical shift assignments for the full structure. The overall completeness is 74%, i.e. 1071 atoms were assigned a chemical shift out of a possible 1456. 0 out of 17 assigned methyl groups (LEU and VAL) were assigned stereospecifically.

	Total	^{1}H	^{13}C	^{15}N
Backbone	476/532 (89%)	194/217 (89%)	189/210 (90%)	93/105 (89%)
Sidechain	566/839 (67%)	360/539 (67%)	194/269 (72%)	12/31 (39%)
Aromatic	29/85 (34%)	16/43 (37%)	13/38 (34%)	0/4 (0%)
Overall	1071/1456 (74%)	570/799 (71%)	396/517 (77%)	105/140 (75%)

7.1.4 Statistically unusual chemical shifts (i)

The following table lists the statistically unusual chemical shifts. These are statistical measures, and large deviations from the mean do not necessarily imply incorrect assignments. Molecules containing paramagnetic centres or hemes are expected to give rise to anomalous chemical shifts.

List Id	Chain	Res	Type	Atom	Shift, *ppm*	Expected range, *ppm*	Z-score
1	A	64	ARG	NE	102.64	76.53 – 92.65	11.2
1	A	65	PHE	CE1	144.99	124.17 – 137.29	10.9
1	A	85	PHE	CE2	136.93	124.80 – 136.72	5.2

7.1.5 Random Coil Index (RCI) plots (i)

The image below reports *random coil index* values for the protein chains in the structure. The height of each bar gives a probability of a given residue to be disordered, as predicted from the available chemical shifts and the amino acid sequence. A value above 0.2 is an indication of significant predicted disorder. The colour of the bar shows whether the residue is in the well-defined core (black) or in the ill-defined residue ranges (cyan), as described in section 2 on ensemble composition.If well-defined core and ill-defined regions are not identified then it is shown as gray bars.

Random coil index (RCI) for chain A:

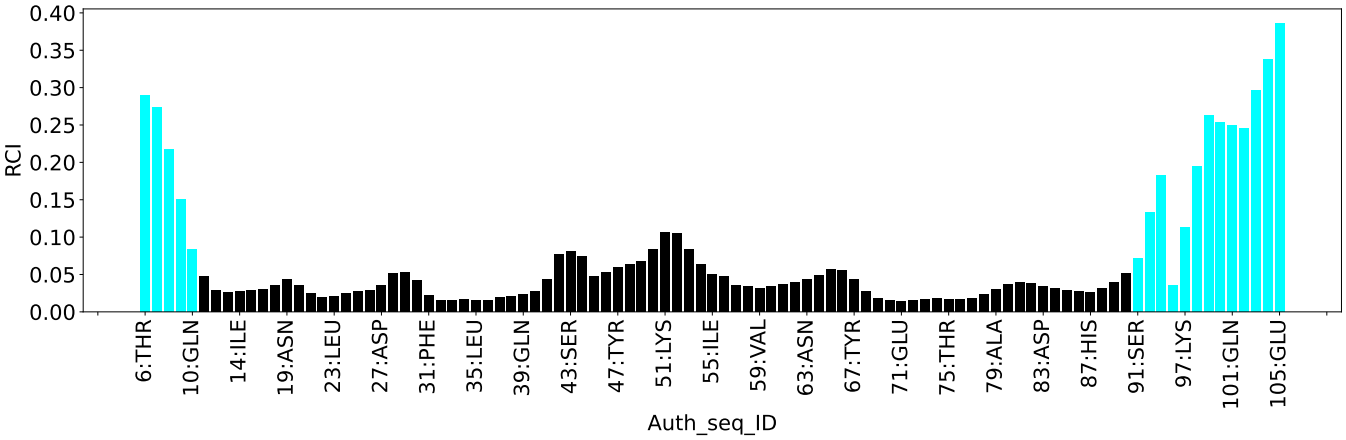
RCI
0.40
0.35
0.30
0.25
0.20
0.15
0.10
0.05
0.00
6:THR
10:GLN
14:ILE
19:ASN
23:LEU
27:ASP
31:PHE
35:LEU
39:GLN
43:SER
47:TYR
51:LYS
55:ILE
59:VAL
63:ASN
67:TYR
71:GLU
75:THR
79:ALA
83:ASP
87:HIS
91:SER
97:LYS
101:GLN
105:GLU
Auth_seq_ID

8 NMR restraints analysis (i)

8.1 Conformationally restricting restraints (i)

The following table provides the summary of experimentally observed NMR restraints in different categories. Restraints are classified into different categories based on the sequence separation of the atoms involved.

Description	Value
Total distance restraints	1227
Intra-residue (|i-j|=0)	390
Sequential (|i-j|=1)	391
Medium range (|i-j|>1 and |i-j|<5)	242
Long range (|i-j|≥5)	204
Inter-chain	0
Hydrogen bond restraints	0
Disulfide bond restraints	0
Total dihedral-angle restraints	0
Number of unmapped restraints	0
Number of restraints per residue	11.7
Number of long range restraints per residue[1]	1.9

[1]Long range hydrogen bonds and disulfide bonds are counted as long range restraints while calculating the number of long range restraints per residue

8.2 Residual restraint violations (i)

This section provides the overview of the restraint violations analysis. The violations are binned as small, medium and large violations based on its absolute value. Average number of violations per model is calculated by dividing the total number of violations in each bin by the size of the ensemble.

8.2.1 Average number of distance violations per model (i)

Distance violations less than 0.1 Å are not included in the calculation.

Bins (Å)	Average number of violations per model	Max (Å)
0.1-0.2 (Small)	23.1	0.2
0.2-0.5 (Medium)	52.9	0.5
>0.5 (Large)	60.9	4.74

8.2.2 Average number of dihedral-angle violations per model (i)

Dihedral-angle violations less than 1° are not included in the calculation.There are no dihedral-angle violations

9 Distance violation analysis (i)

9.1 Summary of distance violations (i)

The following table shows the summary of distance violations in different restraint categories based on the sequence separation of the atoms involved. Each category is further sub-divided into three sub-categories based on the atoms involved. Violations less than 0.1 Å are not included in the statistics.

Restraints type	Count	%[1]	Violated[3]			Consistently Violated[4]		
			Count	%[2]	%[1]	Count	%[2]	%[1]
Intra-residue (|i-j|=0)	390	31.8	127	32.6	10.4	2	0.5	0.2
Backbone-Backbone	4	0.3	0	0.0	0.0	0	0.0	0.0
Backbone-Sidechain	283	23.1	94	33.2	7.7	1	0.4	0.1
Sidechain-Sidechain	103	8.4	33	32.0	2.7	1	1.0	0.1
Sequential (|i-j|=1)	391	31.9	119	30.4	9.7	0	0.0	0.0
Backbone-Backbone	180	14.7	29	16.1	2.4	0	0.0	0.0
Backbone-Sidechain	192	15.6	75	39.1	6.1	0	0.0	0.0
Sidechain-Sidechain	19	1.5	15	78.9	1.2	0	0.0	0.0
Medium range (|i-j|>1 & |i-j|<5)	242	19.7	148	61.2	12.1	0	0.0	0.0
Backbone-Backbone	95	7.7	38	40.0	3.1	0	0.0	0.0
Backbone-Sidechain	95	7.7	63	66.3	5.1	0	0.0	0.0
Sidechain-Sidechain	52	4.2	47	90.4	3.8	0	0.0	0.0
Long range (|i-j|≥5)	204	16.6	135	66.2	11.0	0	0.0	0.0
Backbone-Backbone	60	4.9	39	65.0	3.2	0	0.0	0.0
Backbone-Sidechain	82	6.7	51	62.2	4.2	0	0.0	0.0
Sidechain-Sidechain	62	5.1	45	72.6	3.7	0	0.0	0.0
Inter-chain	0	0.0	0	0.0	0.0	0	0.0	0.0
Backbone-Backbone	0	0.0	0	0.0	0.0	0	0.0	0.0
Backbone-Sidechain	0	0.0	0	0.0	0.0	0	0.0	0.0
Sidechain-Sidechain	0	0.0	0	0.0	0.0	0	0.0	0.0
Hydrogen bond	0	0.0	0	0.0	0.0	0	0.0	0.0
Disulfide bond	0	0.0	0	0.0	0.0	0	0.0	0.0
Total	1227	100.0	529	43.1	43.1	2	0.2	0.2
Backbone-Backbone	339	27.6	106	31.3	8.6	0	0.0	0.0
Backbone-Sidechain	652	53.1	283	43.4	23.1	1	0.2	0.1
Sidechain-Sidechain	236	19.2	140	59.3	11.4	1	0.4	0.1

[1] percentage calculated with respect to the total number of distance restraints, [2] percentage calculated with respect to the number of restraints in a particular restraint category, [3] violated in at least one model, [4] violated in all the models

9.1.1 Bar chart : Distribution of distance restraints and violations (i)

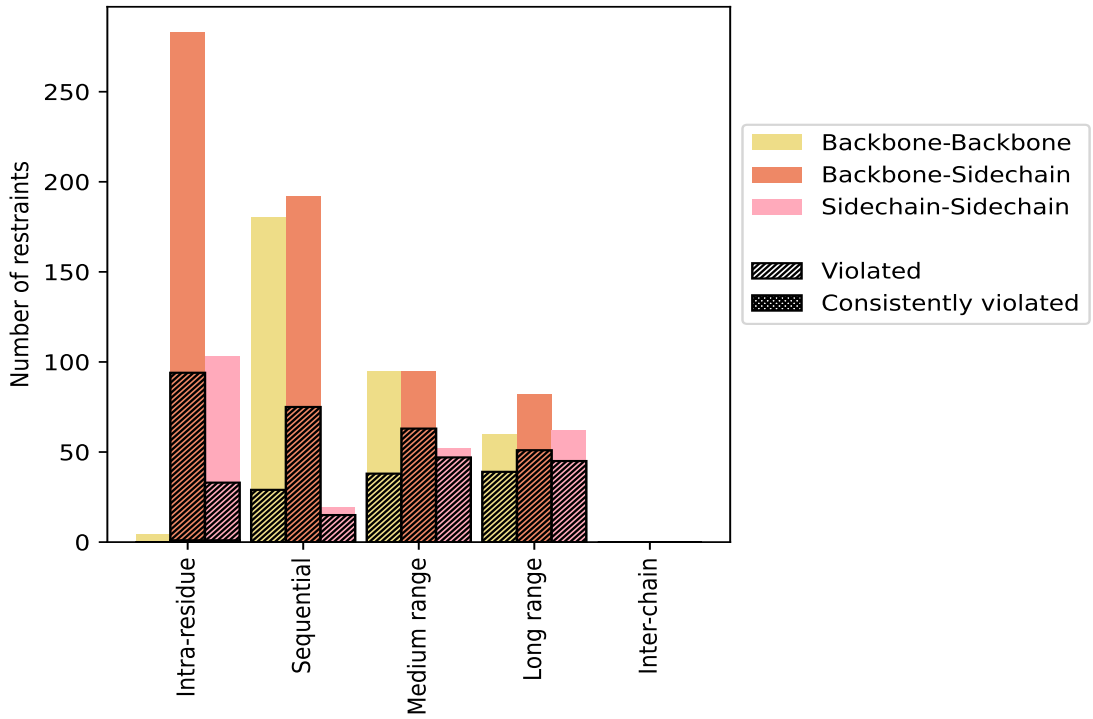

Violated and consistently violated restraints are shown using different hatch patterns in their respective categories. The hydrogen bonds and disulfied bonds are counted in their appropriate category on the x-axis

9.2 Distance violation statistics for each model (i)

The following table provides the distance violation statistics for each model in the ensemble. Violations less than 0.1 Å are not included in the statistics.

Model ID	Number of violations						Mean (Å)	Max (Å)	SD[6] (Å)	Median (Å)
	IR[1]	SQ[2]	MR[3]	LR[4]	IC[5]	Total				
1	23	9	17	8	0	57	0.89	3.51	0.92	0.56
2	38	32	42	51	0	163	0.51	2.96	0.44	0.39
3	34	26	31	42	0	133	0.59	3.79	0.63	0.39
4	34	32	40	50	0	156	0.49	2.3	0.37	0.37
5	31	21	36	59	0	147	0.44	1.79	0.29	0.38
6	34	30	39	47	0	150	0.51	3.41	0.45	0.38
7	31	28	36	36	0	131	0.49	1.94	0.35	0.42
8	28	30	46	46	0	150	0.57	4.37	0.62	0.39
9	20	9	15	10	0	54	0.8	3.22	0.72	0.61
10	28	10	18	10	0	66	0.93	4.05	1.03	0.54
11	22	10	22	8	0	62	0.84	4.01	0.93	0.46

Continued on next page...

Continued from previous page...

Model ID	Number of violations						Mean (Å)	Max (Å)	SD[6] (Å)	Median (Å)
	IR[1]	SQ[2]	MR[3]	LR[4]	IC[5]	Total				
12	42	34	45	44	0	165	0.51	1.87	0.36	0.39
13	33	40	45	59	0	177	0.59	4.11	0.61	0.4
14	35	29	52	45	0	161	0.68	4.12	0.71	0.44
15	34	33	54	52	0	173	0.63	3.48	0.55	0.45
16	35	39	46	65	0	185	0.64	4.54	0.7	0.44
17	21	9	18	10	0	58	0.94	3.79	0.89	0.63
18	36	27	50	54	0	167	0.82	4.74	0.83	0.53
19	43	45	57	46	0	191	0.93	3.9	0.82	0.71
20	38	42	54	55	0	189	0.96	4.12	0.85	0.7

[1]Intra-residue restraints, [2]Sequential restraints, [3]Medium range restraints, [4]Long range restraints, [5]Inter-chain restraints, [6]Standard deviation

9.2.1 Bar graph : Distance Violation statistics for each model (i)

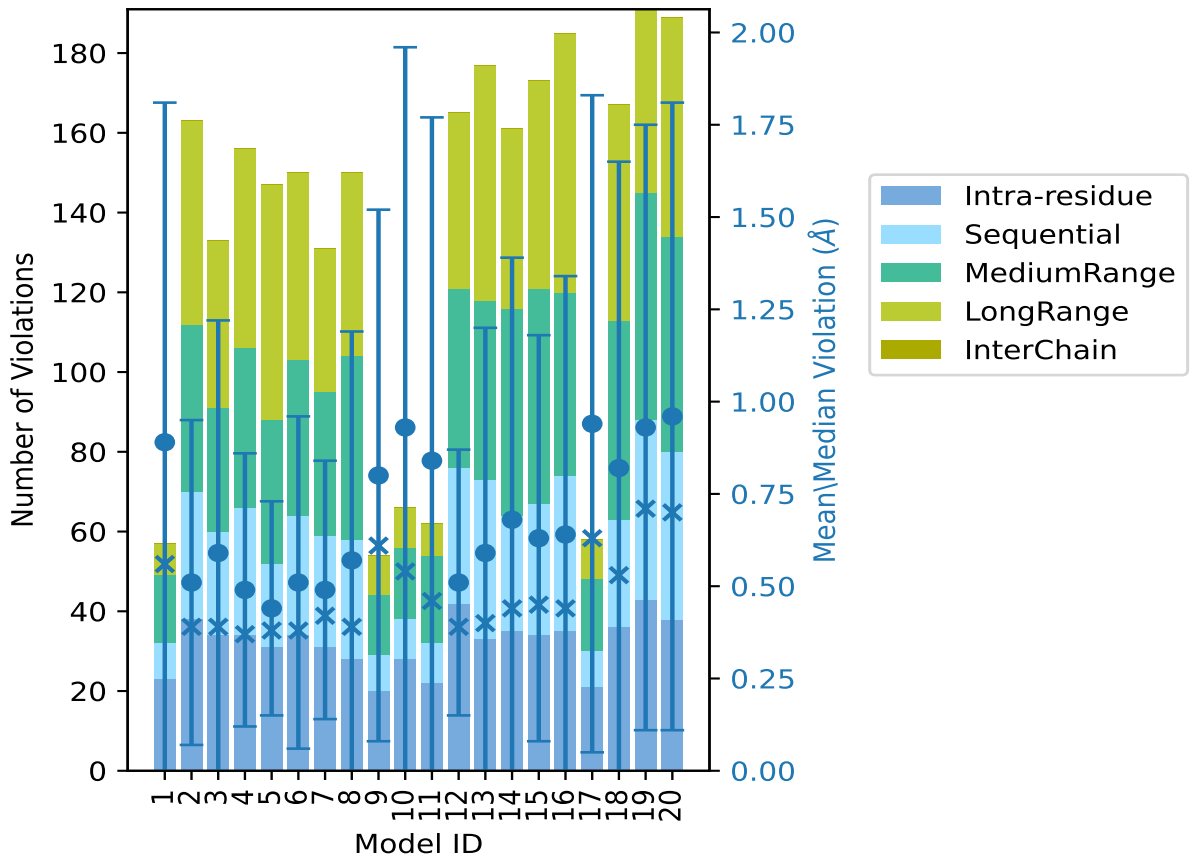

The mean(dot),median(x) and the standard deviation are shown in blue with respect to the y axis on the right

9.3 Distance violation statistics for the ensemble (i)

Violation analysis may find that some restraints are violated in few models and some are violated in most of models. The following table provides this information as number of violated restraints for a given fraction of the ensemble. In total, 698(IR:263, SQ:272, MR:94, LR:69, IC:0) restraints are not violated in the ensemble.

Number of violated restraints						Fraction of the ensemble	
IR[1]	SQ[2]	MR[3]	LR[4]	IC[5]	Total	Count[6]	%
31	32	29	23	0	115	1	5.0
18	21	25	14	0	78	2	10.0
17	14	17	10	0	58	3	15.0
13	10	16	14	0	53	4	20.0
7	8	12	12	0	39	5	25.0
9	9	8	13	0	39	6	30.0
1	4	11	7	0	23	7	35.0
5	2	5	8	0	20	8	40.0
4	3	3	7	0	17	9	45.0
4	3	5	5	0	17	10	50.0
5	4	0	6	0	15	11	55.0
3	1	1	5	0	10	12	60.0
0	1	1	3	0	5	13	65.0
2	1	4	1	0	8	14	70.0
2	2	4	0	0	8	15	75.0
2	1	1	2	0	6	16	80.0
0	0	1	5	0	6	17	85.0
1	2	2	0	0	5	18	90.0
1	1	3	0	0	5	19	95.0
2	0	0	0	0	2	20	100.0

[1]Intra-residue restraints, [2]Sequential restraints, [3]Medium range restraints, [4]Long range restraints, [5]Inter-chain restraints, [6] Number of models with violations

9.3.1 Bar graph : Distance violation statistics for the ensemble (i)

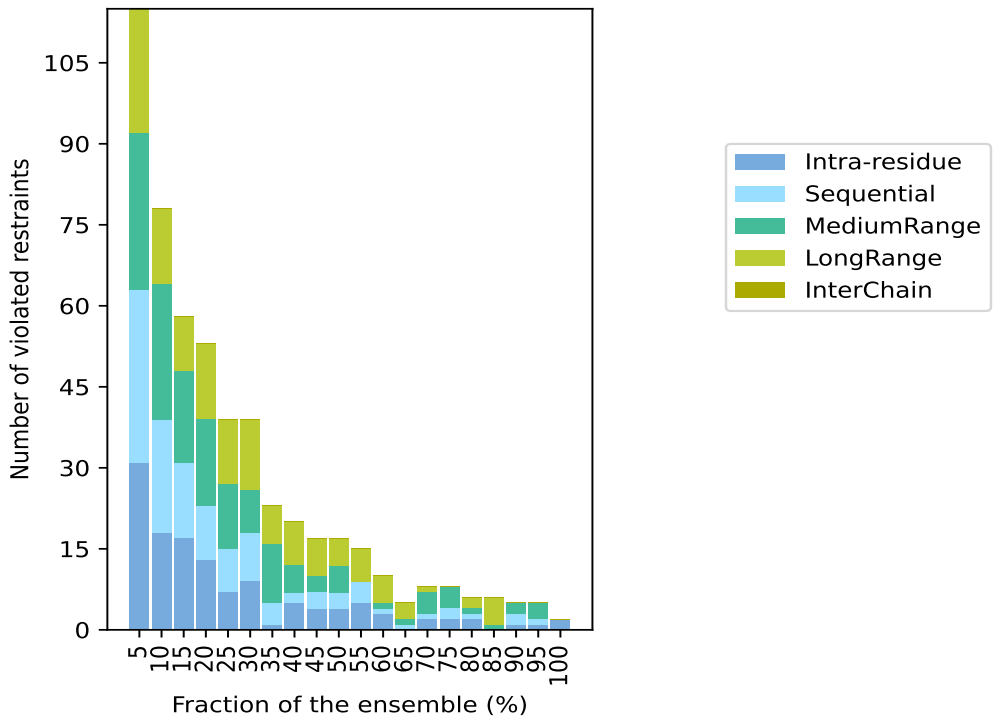

9.4 Most violated distance restraints in the ensemble (i)

9.4.1 Histogram : Distribution of mean distance violations (i)

The following histogram shows the distribution of the average value of the violation. The average is calculated for each restraint that is violated in more than one model over all the violated models in the ensemble

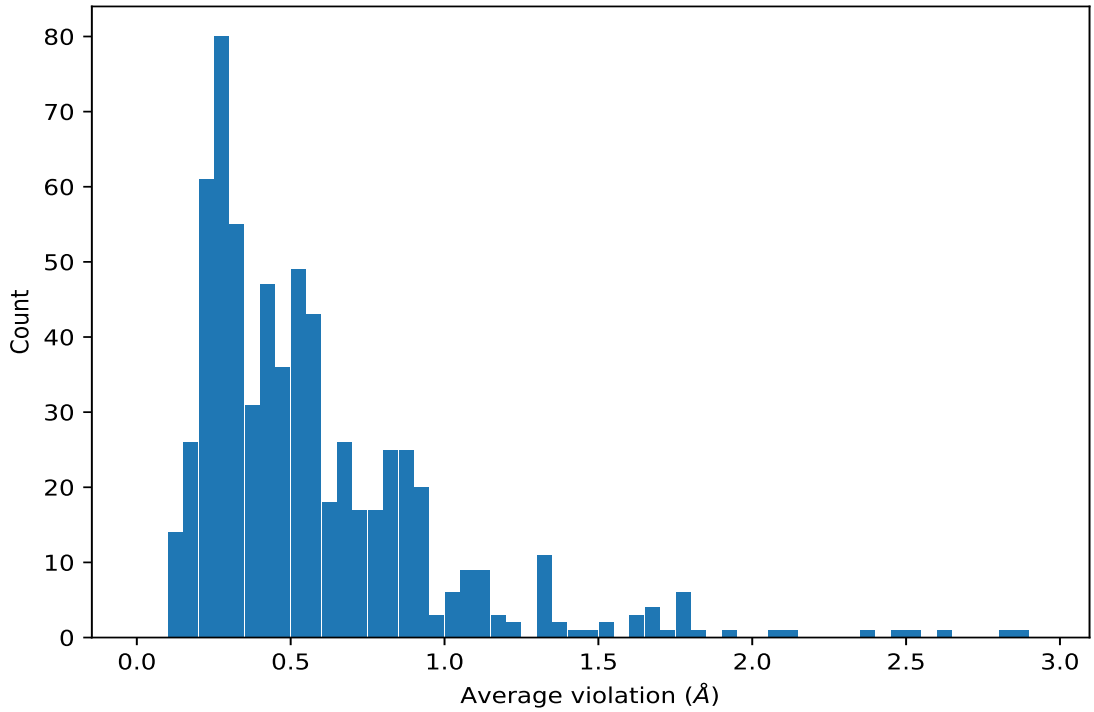

9.4.2 Table: Most violated distance restraints (i)

The following table provides the mean and the standard deviation of the violation for each restraint sorted by number of violated models and the mean value. The Key (restraint list ID, restraint ID) is the unique identifier for a given restraint. Rows with same key represent combinatorial or ambiguous restraints and are counted as a single restraint.

Key	Atom-1	Atom-2	Models[1]	Mean (Å)	SD[1] (Å)	Median (Å)
(1,59)	1:A:14:ILE:H	1:A:14:ILE:HD11	20	0.57	0.11	0.6
(1,56)	1:A:14:ILE:HB	1:A:14:ILE:HD11	20	0.38	0.27	0.26
(1,509)	1:A:75:THR:HG21	1:A:79:ALA:HB1	19	2.13	0.82	1.96
(1,496)	1:A:78:ILE:H	1:A:78:ILE:HD11	19	1.35	0.38	1.13
(1,498)	1:A:78:ILE:HD11	1:A:79:ALA:H	19	1.09	0.4	1.19
(1,466)	1:A:75:THR:HG21	1:A:79:ALA:H	19	0.85	0.29	0.77
(1,505)	1:A:75:THR:HG21	1:A:79:ALA:HA	19	0.84	0.36	0.78
(1,23)	1:A:9:GLN:H	1:A:11:TYR:HD2	18	2.81	1.67	3.79
(1,465)	1:A:75:THR:HG21	1:A:76:GLU:HA	18	1.15	0.13	1.15
(1,81)	1:A:21:LEU:HB2	1:A:23:LEU:HD21	18	0.64	0.29	0.64
(1,464)	1:A:75:THR:HG21	1:A:76:GLU:H	18	0.57	0.08	0.57
(1,497)	1:A:78:ILE:HA	1:A:78:ILE:HD11	18	0.24	0.08	0.24
(1,24)	1:A:8:LYS:H	1:A:11:TYR:HE2	17	2.39	1.24	2.59
(1,124)	1:A:12:VAL:HG21	1:A:25:LEU:HD21	17	1.42	0.68	1.1
(1,142)	1:A:28:ALA:HB1	1:A:62:GLY:H	17	1.02	0.46	0.77
(1,577)	1:A:59:VAL:HG21	1:A:88:SER:HA	17	1.0	0.47	0.85

Continued on next page...

Continued from previous page...

Key	Atom-1	Atom-2	Models[1]	Mean (Å)	SD[1] (Å)	Median (Å)
(1,774)	1:A:22:THR:HG21	1:A:54:LYS:HB2	17	0.72	0.37	0.68
(1,774)	1:A:22:THR:HG21	1:A:54:LYS:HB3	17	0.72	0.37	0.68
(1,499)	1:A:55:ILE:HD11	1:A:78:ILE:HG21	17	0.68	0.47	0.46
(1,21)	1:A:11:TYR:H	1:A:11:TYR:HD2	16	1.35	0.67	1.5
(1,775)	1:A:22:THR:HG21	1:A:54:LYS:HD2	16	1.3	0.62	1.17
(1,775)	1:A:22:THR:HG21	1:A:54:LYS:HD3	16	1.3	0.62	1.17
(1,225)	1:A:43:SER:HA	1:A:55:ILE:HD11	16	0.9	0.52	0.92
(1,559)	1:A:86:VAL:HG11	1:A:86:VAL:HG21	16	0.86	0.14	0.85
(1,353)	1:A:57:VAL:HB	1:A:59:VAL:HG21	16	0.8	0.39	0.7
(1,659)	1:A:6:THR:HG21	1:A:7:LYS:HB2	16	0.75	0.28	0.69
(1,659)	1:A:6:THR:HG21	1:A:7:LYS:HB3	16	0.75	0.28	0.69
(1,20)	1:A:10:GLN:H	1:A:11:TYR:HD2	15	2.89	1.18	3.41
(1,396)	1:A:66:LEU:HD11	1:A:67:TYR:HD2	15	2.6	1.42	3.22
(1,406)	1:A:67:TYR:H	1:A:67:TYR:HD2	15	1.95	1.02	2.65
(1,79)	1:A:21:LEU:HA	1:A:23:LEU:HD21	15	1.03	0.25	1.02
(1,739)	1:A:15:LYS:HD2	1:A:17:THR:HG21	15	0.88	0.3	0.83
(1,739)	1:A:15:LYS:HD3	1:A:17:THR:HG21	15	0.88	0.3	0.83
(1,765)	1:A:21:LEU:HB2	1:A:23:LEU:HD21	15	0.51	0.24	0.44
(1,765)	1:A:21:LEU:HB3	1:A:23:LEU:HD21	15	0.51	0.24	0.44
(1,808)	1:A:32:ASP:HB2	1:A:35:LEU:HA	15	0.45	0.26	0.43
(1,808)	1:A:32:ASP:HB3	1:A:35:LEU:HA	15	0.45	0.26	0.43
(1,234)	1:A:44:ILE:HA	1:A:44:ILE:HD11	15	0.25	0.1	0.23
(1,22)	1:A:8:LYS:H	1:A:11:TYR:HD2	14	2.55	1.08	2.86
(1,687)	1:A:8:LYS:HG2	1:A:11:TYR:HD2	14	1.33	0.47	1.31
(1,687)	1:A:8:LYS:HG3	1:A:11:TYR:HD2	14	1.33	0.47	1.31
(1,111)	1:A:22:THR:H	1:A:23:LEU:HD21	14	0.98	0.43	1.02
(1,1103)	1:A:79:ALA:HB1	1:A:82:LYS:HD2	14	0.77	0.48	0.67
(1,1103)	1:A:79:ALA:HB1	1:A:82:LYS:HD3	14	0.77	0.48	0.67
(1,360)	1:A:59:VAL:HB	1:A:61:LEU:HD11	14	0.62	0.34	0.65
(1,645)	1:A:102:ILE:HB	1:A:102:ILE:HD11	14	0.53	0.32	0.56
(1,770)	1:A:21:LEU:HB2	1:A:55:ILE:HD11	14	0.48	0.13	0.48
(1,770)	1:A:21:LEU:HB3	1:A:55:ILE:HD11	14	0.48	0.13	0.48
(1,584)	1:A:89:ILE:HB	1:A:89:ILE:HD11	14	0.27	0.04	0.29
(1,848)	1:A:39:GLN:HG2	1:A:57:VAL:HG21	13	1.14	0.7	1.15
(1,848)	1:A:39:GLN:HG3	1:A:57:VAL:HG21	13	1.14	0.7	1.15
(1,1013)	1:A:68:LYS:HE2	1:A:69:GLU:HA	13	1.03	0.67	0.84
(1,1013)	1:A:68:LYS:HE3	1:A:69:GLU:HA	13	1.03	0.67	0.84
(1,1218)	1:A:103:ARG:HD2	1:A:105:GLU:H	13	0.68	0.24	0.73
(1,1218)	1:A:103:ARG:HD3	1:A:105:GLU:H	13	0.68	0.24	0.73
(1,72)	1:A:19:ASN:HA	1:A:49:ASP:H	13	0.55	0.21	0.52
(1,916)	1:A:53:GLN:H	1:A:84:LEU:HB2	13	0.38	0.24	0.39
(1,916)	1:A:53:GLN:H	1:A:84:LEU:HB3	13	0.38	0.24	0.39

Continued on next page...

Continued from previous page...

Key	Atom-1	Atom-2	Models[1]	Mean (Å)	SD[1] (Å)	Median (Å)
(1,1088)	1:A:77:LEU:HB2	1:A:78:ILE:HD11	12	1.3	0.5	1.27
(1,1088)	1:A:77:LEU:HB3	1:A:78:ILE:HD11	12	1.3	0.5	1.27
(1,112)	1:A:23:LEU:H	1:A:23:LEU:HD21	12	0.96	0.34	0.89
(1,967)	1:A:60:LYS:HE2	1:A:89:ILE:HG21	12	0.83	0.55	0.8
(1,967)	1:A:60:LYS:HE3	1:A:89:ILE:HG21	12	0.83	0.55	0.8
(1,63)	1:A:15:LYS:HA	1:A:17:THR:HG21	12	0.77	0.49	0.54
(1,534)	1:A:84:LEU:H	1:A:84:LEU:HD11	12	0.75	0.26	0.74
(1,107)	1:A:23:LEU:HD11	1:A:35:LEU:HA	12	0.74	0.82	0.38
(1,742)	1:A:15:LYS:HE2	1:A:54:LYS:HB2	12	0.69	0.32	0.74
(1,742)	1:A:15:LYS:HE2	1:A:54:LYS:HB3	12	0.69	0.32	0.74
(1,742)	1:A:15:LYS:HE3	1:A:54:LYS:HB2	12	0.69	0.32	0.74
(1,742)	1:A:15:LYS:HE3	1:A:54:LYS:HB3	12	0.69	0.32	0.74
(1,766)	1:A:21:LEU:HB2	1:A:42:LEU:HD11	12	0.67	0.32	0.66
(1,766)	1:A:21:LEU:HB3	1:A:42:LEU:HD11	12	0.67	0.32	0.66
(1,308)	1:A:21:LEU:H	1:A:55:ILE:HG21	12	0.51	0.24	0.43
(1,633)	1:A:99:ALA:HA	1:A:99:ALA:HB1	12	0.25	0.0	0.25
(1,305)	1:A:47:TYR:HD2	1:A:55:ILE:HD11	11	1.12	0.98	1.1
(1,1014)	1:A:68:LYS:HE2	1:A:69:GLU:HG2	11	1.1	1.22	0.56
(1,1014)	1:A:68:LYS:HE2	1:A:69:GLU:HG3	11	1.1	1.22	0.56
(1,1014)	1:A:68:LYS:HE3	1:A:69:GLU:HG2	11	1.1	1.22	0.56
(1,1014)	1:A:68:LYS:HE3	1:A:69:GLU:HG3	11	1.1	1.22	0.56
(1,560)	1:A:86:VAL:HG11	1:A:87:HIS:HA	11	0.9	0.15	1.0
(1,330)	1:A:23:LEU:H	1:A:57:VAL:HG11	11	0.75	0.42	0.97
(1,104)	1:A:23:LEU:HA	1:A:23:LEU:HD21	11	0.74	0.14	0.73
(1,404)	1:A:67:TYR:HA	1:A:67:TYR:HD2	11	0.68	0.2	0.71
(1,143)	1:A:29:CYS:H	1:A:63:ASN:H	11	0.66	0.39	0.66
(1,123)	1:A:25:LEU:HA	1:A:25:LEU:HD11	11	0.54	0.3	0.4
(1,609)	1:A:63:ASN:HA	1:A:92:GLU:HA	11	0.44	0.25	0.57
(1,965)	1:A:60:LYS:HA	1:A:90:ASP:HB2	11	0.42	0.24	0.38
(1,965)	1:A:60:LYS:HA	1:A:90:ASP:HB3	11	0.42	0.24	0.38
(1,375)	1:A:62:GLY:H	1:A:63:ASN:HA	11	0.41	0.13	0.38
(1,299)	1:A:55:ILE:HB	1:A:55:ILE:HD11	11	0.3	0.05	0.32
(1,288)	1:A:55:ILE:H	1:A:85:PHE:H	11	0.28	0.09	0.28
(1,106)	1:A:23:LEU:HG	1:A:23:LEU:HD11	11	0.28	0.03	0.29
(1,266)	1:A:51:LYS:HA	1:A:52:GLY:H	11	0.26	0.05	0.28
(1,407)	1:A:67:TYR:H	1:A:67:TYR:HE2	10	1.65	0.19	1.65
(1,619)	1:A:92:GLU:HA	1:A:93:VAL:HG11	10	0.83	0.24	0.91
(1,648)	1:A:102:ILE:HG21	1:A:103:ARG:HA	10	0.76	0.18	0.71
(1,373)	1:A:62:GLY:H	1:A:64:ARG:H	10	0.7	0.23	0.71
(1,1062)	1:A:73:GLN:HA	1:A:76:GLU:HG2	10	0.64	0.53	0.48
(1,1062)	1:A:73:GLN:HA	1:A:76:GLU:HG3	10	0.64	0.53	0.48
(1,1066)	1:A:73:GLN:HB2	1:A:76:GLU:HG2	10	0.56	0.41	0.39

Continued on next page...

Continued from previous page...

Key	Atom-1	Atom-2	Models[1]	Mean (Å)	SD[1] (Å)	Median (Å)
(1,1066)	1:A:73:GLN:HB2	1:A:76:GLU:HG3	10	0.56	0.41	0.39
(1,1066)	1:A:73:GLN:HB3	1:A:76:GLU:HG2	10	0.56	0.41	0.39
(1,1066)	1:A:73:GLN:HB3	1:A:76:GLU:HG3	10	0.56	0.41	0.39
(1,676)	1:A:8:LYS:HA	1:A:9:GLN:HE21	10	0.56	0.28	0.44
(1,676)	1:A:8:LYS:HA	1:A:9:GLN:HE22	10	0.56	0.28	0.44
(1,968)	1:A:61:LEU:H	1:A:90:ASP:HB2	10	0.55	0.33	0.46
(1,968)	1:A:61:LEU:H	1:A:90:ASP:HB3	10	0.55	0.33	0.46
(1,167)	1:A:12:VAL:HG21	1:A:35:LEU:HA	10	0.52	0.26	0.51
(1,117)	1:A:24:HIS:HA	1:A:60:LYS:H	10	0.5	0.18	0.48
(1,139)	1:A:28:ALA:HA	1:A:62:GLY:H	10	0.48	0.28	0.5
(1,565)	1:A:86:VAL:HG21	1:A:88:SER:H	10	0.42	0.23	0.3
(1,945)	1:A:55:ILE:HG12	1:A:84:LEU:HG	10	0.39	0.15	0.38
(1,945)	1:A:55:ILE:HG13	1:A:84:LEU:HG	10	0.39	0.15	0.38
(1,140)	1:A:28:ALA:H	1:A:28:ALA:HB1	10	0.39	0.15	0.44
(1,462)	1:A:72:GLU:HA	1:A:75:THR:HG21	10	0.38	0.1	0.38
(1,232)	1:A:44:ILE:HB	1:A:44:ILE:HG21	10	0.26	0.01	0.26
(1,306)	1:A:55:ILE:HA	1:A:55:ILE:HD11	10	0.2	0.02	0.2
(1,109)	1:A:23:LEU:HD11	1:A:39:GLN:H	9	1.2	1.2	0.74
(1,1055)	1:A:72:GLU:HG2	1:A:76:GLU:HA	9	0.88	0.9	0.43
(1,1055)	1:A:72:GLU:HG3	1:A:76:GLU:HA	9	0.88	0.9	0.43
(1,1100)	1:A:79:ALA:HA	1:A:82:LYS:HD2	9	0.81	0.42	0.65
(1,1100)	1:A:79:ALA:HA	1:A:82:LYS:HD3	9	0.81	0.42	0.65
(1,783)	1:A:23:LEU:HD11	1:A:38:LEU:HB2	9	0.8	0.76	0.42
(1,783)	1:A:23:LEU:HD11	1:A:38:LEU:HB3	9	0.8	0.76	0.42
(1,545)	1:A:85:PHE:H	1:A:85:PHE:HD2	9	0.58	0.64	0.4
(1,994)	1:A:67:TYR:HA	1:A:70:GLN:HB2	9	0.5	0.16	0.51
(1,994)	1:A:67:TYR:HA	1:A:70:GLN:HB3	9	0.5	0.16	0.51
(1,359)	1:A:26:ASP:HA	1:A:61:LEU:HA	9	0.49	0.1	0.46
(1,576)	1:A:58:HIS:HA	1:A:88:SER:HA	9	0.43	0.17	0.48
(1,671)	1:A:7:LYS:HE2	1:A:8:LYS:HA	9	0.43	0.21	0.38
(1,671)	1:A:7:LYS:HE3	1:A:8:LYS:HA	9	0.43	0.21	0.38
(1,782)	1:A:23:LEU:HD11	1:A:35:LEU:HB2	9	0.41	0.38	0.22
(1,782)	1:A:23:LEU:HD11	1:A:35:LEU:HB3	9	0.41	0.38	0.22
(1,1058)	1:A:73:GLN:H	1:A:73:GLN:HE21	9	0.41	0.18	0.44
(1,1058)	1:A:73:GLN:H	1:A:73:GLN:HE22	9	0.41	0.18	0.44
(1,395)	1:A:66:LEU:HD11	1:A:67:TYR:H	9	0.4	0.24	0.24
(1,728)	1:A:15:LYS:H	1:A:23:LEU:HB2	9	0.32	0.12	0.35
(1,728)	1:A:15:LYS:H	1:A:23:LEU:HB3	9	0.32	0.12	0.35
(1,946)	1:A:55:ILE:HG12	1:A:85:PHE:H	9	0.32	0.21	0.27
(1,946)	1:A:55:ILE:HG13	1:A:85:PHE:H	9	0.32	0.21	0.27
(1,585)	1:A:89:ILE:HB	1:A:89:ILE:HG21	9	0.28	0.01	0.28
(1,327)	1:A:57:VAL:HB	1:A:57:VAL:HG21	9	0.26	0.0	0.26

Continued on next page...

Continued from previous page...

Key	Atom-1	Atom-2	Models[1]	Mean (Å)	SD[1] (Å)	Median (Å)
(1,1171)	1:A:97:LYS:HB2	1:A:98:GLU:H	9	0.22	0.11	0.16
(1,1171)	1:A:97:LYS:HB3	1:A:98:GLU:H	9	0.22	0.11	0.16
(1,495)	1:A:75:THR:HG21	1:A:78:ILE:HD11	8	1.33	1.12	1.07
(1,858)	1:A:40:ASN:HD21	1:A:74:LEU:HB2	8	0.89	0.3	0.73
(1,858)	1:A:40:ASN:HD21	1:A:74:LEU:HB3	8	0.89	0.3	0.73
(1,858)	1:A:40:ASN:HD22	1:A:74:LEU:HB2	8	0.89	0.3	0.73
(1,858)	1:A:40:ASN:HD22	1:A:74:LEU:HB3	8	0.89	0.3	0.73
(1,1219)	1:A:103:ARG:HD2	1:A:105:GLU:HG2	8	0.87	0.59	0.62
(1,1219)	1:A:103:ARG:HD2	1:A:105:GLU:HG3	8	0.87	0.59	0.62
(1,1219)	1:A:103:ARG:HD3	1:A:105:GLU:HG2	8	0.87	0.59	0.62
(1,1219)	1:A:103:ARG:HD3	1:A:105:GLU:HG3	8	0.87	0.59	0.62
(1,719)	1:A:14:ILE:HG21	1:A:38:LEU:HB2	8	0.83	0.25	0.88
(1,719)	1:A:14:ILE:HG21	1:A:38:LEU:HB3	8	0.83	0.25	0.88
(1,2)	1:A:6:THR:HA	1:A:6:THR:HG21	8	0.77	0.23	0.86
(1,800)	1:A:31:PHE:HA	1:A:64:ARG:HG2	8	0.67	0.2	0.66
(1,800)	1:A:31:PHE:HA	1:A:64:ARG:HG3	8	0.67	0.2	0.66
(1,741)	1:A:15:LYS:HE2	1:A:19:ASN:HB2	8	0.64	0.43	0.64
(1,741)	1:A:15:LYS:HE2	1:A:19:ASN:HB3	8	0.64	0.43	0.64
(1,741)	1:A:15:LYS:HE3	1:A:19:ASN:HB2	8	0.64	0.43	0.64
(1,741)	1:A:15:LYS:HE3	1:A:19:ASN:HB3	8	0.64	0.43	0.64
(1,173)	1:A:24:HIS:HA	1:A:35:LEU:HD11	8	0.64	0.62	0.42
(1,393)	1:A:32:ASP:H	1:A:66:LEU:HD11	8	0.57	0.25	0.56
(1,282)	1:A:54:LYS:HA	1:A:85:PHE:HD2	8	0.51	0.54	0.33
(1,346)	1:A:24:HIS:HA	1:A:59:VAL:HA	8	0.46	0.21	0.42
(1,1200)	1:A:101:GLN:HG2	1:A:103:ARG:HB2	8	0.45	0.13	0.44
(1,1200)	1:A:101:GLN:HG2	1:A:103:ARG:HB3	8	0.45	0.13	0.44
(1,1200)	1:A:101:GLN:HG3	1:A:103:ARG:HB2	8	0.45	0.13	0.44
(1,1200)	1:A:101:GLN:HG3	1:A:103:ARG:HB3	8	0.45	0.13	0.44
(1,887)	1:A:46:GLN:HE21	1:A:47:TYR:HA	8	0.43	0.25	0.43
(1,887)	1:A:46:GLN:HE22	1:A:47:TYR:HA	8	0.43	0.25	0.43
(1,281)	1:A:54:LYS:HA	1:A:56:SER:H	8	0.38	0.15	0.41
(1,61)	1:A:14:ILE:HG21	1:A:14:ILE:HD11	8	0.31	0.11	0.29
(1,372)	1:A:62:GLY:H	1:A:63:ASN:H	8	0.29	0.11	0.34
(1,3)	1:A:6:THR:HB	1:A:6:THR:HG21	8	0.27	0.0	0.27
(1,315)	1:A:56:SER:HA	1:A:86:VAL:HA	8	0.27	0.1	0.28
(1,644)	1:A:102:ILE:HA	1:A:102:ILE:HD11	8	0.27	0.06	0.24
(1,46)	1:A:13:THR:HB	1:A:13:THR:HG21	8	0.26	0.0	0.26
(1,672)	1:A:7:LYS:HE2	1:A:9:GLN:HE21	7	1.66	1.72	0.56
(1,672)	1:A:7:LYS:HE2	1:A:9:GLN:HE22	7	1.66	1.72	0.56
(1,672)	1:A:7:LYS:HE3	1:A:9:GLN:HE21	7	1.66	1.72	0.56
(1,672)	1:A:7:LYS:HE3	1:A:9:GLN:HE22	7	1.66	1.72	0.56
(1,201)	1:A:23:LEU:HD11	1:A:39:GLN:HA	7	1.47	1.14	0.83

Continued on next page...

Continued from previous page...

Key	Atom-1	Atom-2	Models[1]	Mean (Å)	SD[1] (Å)	Median (Å)
(1,971)	1:A:61:LEU:HD11	1:A:66:LEU:HB2	7	1.32	0.79	0.78
(1,971)	1:A:61:LEU:HD11	1:A:66:LEU:HB3	7	1.32	0.79	0.78
(1,118)	1:A:24:HIS:HD2	1:A:25:LEU:H	7	1.01	0.76	0.72
(1,1172)	1:A:97:LYS:HB2	1:A:99:ALA:HB1	7	0.73	0.36	0.87
(1,1172)	1:A:97:LYS:HB3	1:A:99:ALA:HB1	7	0.73	0.36	0.87
(1,1012)	1:A:68:LYS:HD2	1:A:72:GLU:HB2	7	0.72	0.47	0.64
(1,1012)	1:A:68:LYS:HD2	1:A:72:GLU:HB3	7	0.72	0.47	0.64
(1,1012)	1:A:68:LYS:HD3	1:A:72:GLU:HB2	7	0.72	0.47	0.64
(1,1012)	1:A:68:LYS:HD3	1:A:72:GLU:HB3	7	0.72	0.47	0.64
(1,172)	1:A:24:HIS:H	1:A:35:LEU:HD11	7	0.64	0.61	0.39
(1,795)	1:A:29:CYS:HA	1:A:63:ASN:HD21	7	0.58	0.32	0.61
(1,795)	1:A:29:CYS:HA	1:A:63:ASN:HD22	7	0.58	0.32	0.61
(1,1182)	1:A:98:GLU:HA	1:A:100:GLN:HB2	7	0.58	0.43	0.33
(1,1182)	1:A:98:GLU:HA	1:A:100:GLN:HB3	7	0.58	0.43	0.33
(1,893)	1:A:48:THR:H	1:A:53:GLN:HE21	7	0.55	0.36	0.57
(1,893)	1:A:48:THR:H	1:A:53:GLN:HE22	7	0.55	0.36	0.57
(1,220)	1:A:38:LEU:HA	1:A:42:LEU:HD11	7	0.52	0.25	0.42
(1,246)	1:A:47:TYR:HA	1:A:49:ASP:H	7	0.43	0.25	0.42
(1,345)	1:A:59:VAL:H	1:A:89:ILE:H	7	0.37	0.1	0.36
(1,1009)	1:A:68:LYS:HB2	1:A:69:GLU:HA	7	0.32	0.1	0.31
(1,1009)	1:A:68:LYS:HB3	1:A:69:GLU:HA	7	0.32	0.1	0.31
(1,740)	1:A:15:LYS:HD2	1:A:19:ASN:HB2	7	0.31	0.17	0.33
(1,740)	1:A:15:LYS:HD2	1:A:19:ASN:HB3	7	0.31	0.17	0.33
(1,740)	1:A:15:LYS:HD3	1:A:19:ASN:HB2	7	0.31	0.17	0.33
(1,740)	1:A:15:LYS:HD3	1:A:19:ASN:HB3	7	0.31	0.17	0.33
(1,156)	1:A:33:GLU:HA	1:A:35:LEU:H	7	0.3	0.09	0.29
(1,83)	1:A:21:LEU:HB3	1:A:23:LEU:HD21	7	0.3	0.12	0.35
(1,398)	1:A:66:LEU:HD21	1:A:67:TYR:H	7	0.26	0.16	0.16
(1,87)	1:A:21:LEU:HG	1:A:23:LEU:H	7	0.25	0.07	0.24
(1,689)	1:A:9:GLN:H	1:A:9:GLN:HE21	7	0.25	0.1	0.28
(1,689)	1:A:9:GLN:H	1:A:9:GLN:HE22	7	0.25	0.1	0.28
(1,320)	1:A:21:LEU:HG	1:A:57:VAL:HA	7	0.23	0.05	0.21
(1,185)	1:A:35:LEU:H	1:A:37:GLY:H	7	0.22	0.09	0.21
(1,313)	1:A:55:ILE:H	1:A:56:SER:H	7	0.18	0.06	0.16
(1,108)	1:A:23:LEU:HD11	1:A:36:ASP:HA	6	1.19	1.22	0.51
(1,1194)	1:A:100:GLN:HG2	1:A:101:GLN:HB2	6	1.09	0.47	1.08
(1,1194)	1:A:100:GLN:HG2	1:A:101:GLN:HB3	6	1.09	0.47	1.08
(1,1194)	1:A:100:GLN:HG3	1:A:101:GLN:HB2	6	1.09	0.47	1.08
(1,1194)	1:A:100:GLN:HG3	1:A:101:GLN:HB3	6	1.09	0.47	1.08
(1,354)	1:A:59:VAL:H	1:A:59:VAL:HG21	6	0.94	0.51	1.18
(1,32)	1:A:11:TYR:HA	1:A:12:VAL:HG11	6	0.93	0.19	0.96
(1,365)	1:A:59:VAL:HB	1:A:61:LEU:HG	6	0.92	0.67	0.85

Continued on next page...

Continued from previous page...

Key	Atom-1	Atom-2	Models[1]	Mean (Å)	SD[1] (Å)	Median (Å)
(1,618)	1:A:63:ASN:HA	1:A:93:VAL:HG11	6	0.88	0.7	0.56
(1,867)	1:A:42:LEU:HB2	1:A:46:GLN:HE21	6	0.86	0.25	0.97
(1,867)	1:A:42:LEU:HB2	1:A:46:GLN:HE22	6	0.86	0.25	0.97
(1,867)	1:A:42:LEU:HB3	1:A:46:GLN:HE21	6	0.86	0.25	0.97
(1,867)	1:A:42:LEU:HB3	1:A:46:GLN:HE22	6	0.86	0.25	0.97
(1,364)	1:A:59:VAL:HA	1:A:61:LEU:HG	6	0.76	0.45	0.74
(1,343)	1:A:58:HIS:HD2	1:A:89:ILE:H	6	0.74	0.36	0.72
(1,536)	1:A:47:TYR:HD2	1:A:84:LEU:HG	6	0.63	0.61	0.48
(1,878)	1:A:46:GLN:H	1:A:46:GLN:HE21	6	0.63	0.34	0.77
(1,878)	1:A:46:GLN:H	1:A:46:GLN:HE22	6	0.63	0.34	0.77
(1,903)	1:A:51:LYS:H	1:A:51:LYS:HD2	6	0.6	0.34	0.52
(1,903)	1:A:51:LYS:H	1:A:51:LYS:HD3	6	0.6	0.34	0.52
(1,1158)	1:A:90:ASP:HB2	1:A:91:SER:H	6	0.6	0.19	0.63
(1,1158)	1:A:90:ASP:HB3	1:A:91:SER:H	6	0.6	0.19	0.63
(1,851)	1:A:39:GLN:HE21	1:A:40:ASN:HD21	6	0.59	0.24	0.59
(1,851)	1:A:39:GLN:HE21	1:A:40:ASN:HD22	6	0.59	0.24	0.59
(1,851)	1:A:39:GLN:HE22	1:A:40:ASN:HD21	6	0.59	0.24	0.59
(1,851)	1:A:39:GLN:HE22	1:A:40:ASN:HD22	6	0.59	0.24	0.59
(1,792)	1:A:27:ASP:HB2	1:A:30:SER:HB2	6	0.53	0.31	0.52
(1,792)	1:A:27:ASP:HB2	1:A:30:SER:HB3	6	0.53	0.31	0.52
(1,792)	1:A:27:ASP:HB3	1:A:30:SER:HB2	6	0.53	0.31	0.52
(1,792)	1:A:27:ASP:HB3	1:A:30:SER:HB3	6	0.53	0.31	0.52
(1,171)	1:A:13:THR:H	1:A:35:LEU:HD11	6	0.51	0.3	0.37
(1,447)	1:A:74:LEU:HD11	1:A:75:THR:H	6	0.5	0.26	0.41
(1,604)	1:A:91:SER:H	1:A:92:GLU:H	6	0.49	0.25	0.55
(1,1104)	1:A:79:ALA:HB1	1:A:82:LYS:HE2	6	0.46	0.19	0.5
(1,1104)	1:A:79:ALA:HB1	1:A:82:LYS:HE3	6	0.46	0.19	0.5
(1,88)	1:A:21:LEU:HG	1:A:55:ILE:HG21	6	0.45	0.23	0.38
(1,746)	1:A:17:THR:HA	1:A:46:GLN:HE21	6	0.45	0.23	0.52
(1,746)	1:A:17:THR:HA	1:A:46:GLN:HE22	6	0.45	0.23	0.52
(1,265)	1:A:51:LYS:H	1:A:53:GLN:H	6	0.44	0.26	0.35
(1,1102)	1:A:79:ALA:HB1	1:A:82:LYS:HB2	6	0.44	0.1	0.44
(1,1102)	1:A:79:ALA:HB1	1:A:82:LYS:HB3	6	0.44	0.1	0.44
(1,260)	1:A:19:ASN:HA	1:A:49:ASP:HA	6	0.42	0.18	0.4
(1,558)	1:A:86:VAL:H	1:A:86:VAL:HG11	6	0.42	0.04	0.42
(1,948)	1:A:55:ILE:HG12	1:A:86:VAL:HB	6	0.35	0.11	0.37
(1,948)	1:A:55:ILE:HG13	1:A:86:VAL:HB	6	0.35	0.11	0.37
(1,93)	1:A:22:THR:HA	1:A:58:HIS:H	6	0.32	0.1	0.37
(1,340)	1:A:58:HIS:HA	1:A:89:ILE:H	6	0.31	0.15	0.32
(1,31)	1:A:12:VAL:HB	1:A:26:ASP:H	6	0.28	0.1	0.27
(1,136)	1:A:28:ALA:HA	1:A:28:ALA:HB1	6	0.27	0.0	0.27
(1,374)	1:A:63:ASN:H	1:A:64:ARG:H	6	0.27	0.15	0.2

Continued on next page...

Continued from previous page...

Key	Atom-1	Atom-2	Models[1]	Mean (Å)	SD[1] (Å)	Median (Å)
(1,853)	1:A:40:ASN:H	1:A:40:ASN:HD21	6	0.26	0.11	0.27
(1,853)	1:A:40:ASN:H	1:A:40:ASN:HD22	6	0.26	0.11	0.27
(1,334)	1:A:57:VAL:HG11	1:A:59:VAL:H	6	0.26	0.11	0.22
(1,513)	1:A:79:ALA:HA	1:A:79:ALA:HB1	6	0.26	0.0	0.26
(1,621)	1:A:93:VAL:HB	1:A:93:VAL:HG11	6	0.26	0.0	0.26
(1,290)	1:A:21:LEU:H	1:A:55:ILE:HA	6	0.24	0.08	0.22
(1,799)	1:A:30:SER:HA	1:A:31:PHE:HB2	6	0.24	0.08	0.22
(1,799)	1:A:30:SER:HA	1:A:31:PHE:HB3	6	0.24	0.08	0.22
(1,165)	1:A:34:LEU:HG	1:A:34:LEU:HD21	6	0.18	0.02	0.19
(1,150)	1:A:32:ASP:HA	1:A:33:GLU:H	6	0.17	0.08	0.14
(1,885)	1:A:46:GLN:HG2	1:A:48:THR:HB	5	1.23	1.05	0.47
(1,885)	1:A:46:GLN:HG3	1:A:48:THR:HB	5	1.23	1.05	0.47
(1,705)	1:A:10:GLN:HE21	1:A:28:ALA:H	5	1.06	0.77	0.57
(1,705)	1:A:10:GLN:HE22	1:A:28:ALA:H	5	1.06	0.77	0.57
(1,703)	1:A:10:GLN:HE21	1:A:27:ASP:HA	5	0.9	0.65	0.51
(1,703)	1:A:10:GLN:HE22	1:A:27:ASP:HA	5	0.9	0.65	0.51
(1,624)	1:A:97:LYS:H	1:A:99:ALA:H	5	0.84	0.47	1.02
(1,901)	1:A:50:GLY:HA2	1:A:51:LYS:HD2	5	0.81	0.19	0.78
(1,901)	1:A:50:GLY:HA2	1:A:51:LYS:HD3	5	0.81	0.19	0.78
(1,901)	1:A:50:GLY:HA3	1:A:51:LYS:HD2	5	0.81	0.19	0.78
(1,901)	1:A:50:GLY:HA3	1:A:51:LYS:HD3	5	0.81	0.19	0.78
(1,990)	1:A:66:LEU:HG	1:A:71:GLU:HG2	5	0.81	0.4	0.73
(1,990)	1:A:66:LEU:HG	1:A:71:GLU:HG3	5	0.81	0.4	0.73
(1,448)	1:A:74:LEU:HD11	1:A:76:GLU:H	5	0.75	0.34	0.94
(1,900)	1:A:50:GLY:HA2	1:A:51:LYS:HG2	5	0.7	0.38	0.54
(1,900)	1:A:50:GLY:HA2	1:A:51:LYS:HG3	5	0.7	0.38	0.54
(1,900)	1:A:50:GLY:HA3	1:A:51:LYS:HG2	5	0.7	0.38	0.54
(1,900)	1:A:50:GLY:HA3	1:A:51:LYS:HG3	5	0.7	0.38	0.54
(1,1)	1:A:6:THR:HB	1:A:7:LYS:H	5	0.7	0.17	0.68
(1,1205)	1:A:102:ILE:HG21	1:A:102:ILE:HG12	5	0.68	0.08	0.71
(1,1205)	1:A:102:ILE:HG21	1:A:102:ILE:HG13	5	0.68	0.08	0.71
(1,1178)	1:A:97:LYS:HD2	1:A:99:ALA:HB1	5	0.66	0.35	0.8
(1,1178)	1:A:97:LYS:HD3	1:A:99:ALA:HB1	5	0.66	0.35	0.8
(1,674)	1:A:8:LYS:H	1:A:8:LYS:HD2	5	0.66	0.13	0.63
(1,674)	1:A:8:LYS:H	1:A:8:LYS:HD3	5	0.66	0.13	0.63
(1,33)	1:A:12:VAL:H	1:A:12:VAL:HG11	5	0.64	0.42	0.42
(1,1164)	1:A:92:GLU:HG2	1:A:93:VAL:HA	5	0.6	0.35	0.8
(1,1164)	1:A:92:GLU:HG3	1:A:93:VAL:HA	5	0.6	0.35	0.8
(1,402)	1:A:66:LEU:HG	1:A:68:LYS:H	5	0.57	0.27	0.5
(1,980)	1:A:63:ASN:HB2	1:A:93:VAL:HG11	5	0.57	0.27	0.52
(1,980)	1:A:63:ASN:HB3	1:A:93:VAL:HG11	5	0.57	0.27	0.52
(1,664)	1:A:7:LYS:HA	1:A:8:LYS:HD2	5	0.55	0.27	0.46

Continued on next page...

Continued from previous page...

Key	Atom-1	Atom-2	Models[1]	Mean (Å)	SD[1] (Å)	Median (Å)
(1,664)	1:A:7:LYS:HA	1:A:8:LYS:HD3	5	0.55	0.27	0.46
(1,686)	1:A:8:LYS:HG2	1:A:11:TYR:HA	5	0.44	0.17	0.47
(1,686)	1:A:8:LYS:HG3	1:A:11:TYR:HA	5	0.44	0.17	0.47
(1,1226)	1:A:105:GLU:H	1:A:105:GLU:HG2	5	0.41	0.19	0.43
(1,1226)	1:A:105:GLU:H	1:A:105:GLU:HG3	5	0.41	0.19	0.43
(1,229)	1:A:41:MET:HA	1:A:44:ILE:HB	5	0.4	0.16	0.33
(1,138)	1:A:28:ALA:HA	1:A:30:SER:H	5	0.38	0.19	0.26
(1,768)	1:A:21:LEU:HB2	1:A:55:ILE:HG21	5	0.38	0.18	0.26
(1,768)	1:A:21:LEU:HB3	1:A:55:ILE:HG21	5	0.38	0.18	0.26
(1,979)	1:A:63:ASN:HB2	1:A:93:VAL:HB	5	0.35	0.24	0.2
(1,979)	1:A:63:ASN:HB3	1:A:93:VAL:HB	5	0.35	0.24	0.2
(1,859)	1:A:40:ASN:HD21	1:A:74:LEU:HG	5	0.34	0.12	0.3
(1,859)	1:A:40:ASN:HD22	1:A:74:LEU:HG	5	0.34	0.12	0.3
(1,219)	1:A:21:LEU:HA	1:A:42:LEU:HD11	5	0.34	0.29	0.24
(1,947)	1:A:55:ILE:HG12	1:A:86:VAL:H	5	0.34	0.22	0.27
(1,947)	1:A:55:ILE:HG13	1:A:86:VAL:H	5	0.34	0.22	0.27
(1,1224)	1:A:104:GLU:HG2	1:A:105:GLU:H	5	0.33	0.07	0.36
(1,1224)	1:A:104:GLU:HG3	1:A:105:GLU:H	5	0.33	0.07	0.36
(1,824)	1:A:35:LEU:HA	1:A:38:LEU:HB2	5	0.3	0.19	0.21
(1,824)	1:A:35:LEU:HA	1:A:38:LEU:HB3	5	0.3	0.19	0.21
(1,758)	1:A:20:GLY:HA2	1:A:54:LYS:H	5	0.29	0.16	0.25
(1,758)	1:A:20:GLY:HA3	1:A:54:LYS:H	5	0.29	0.16	0.25
(1,1133)	1:A:82:LYS:HD2	1:A:86:VAL:HG11	5	0.29	0.19	0.2
(1,1133)	1:A:82:LYS:HD3	1:A:86:VAL:HG11	5	0.29	0.19	0.2
(1,647)	1:A:102:ILE:HG21	1:A:103:ARG:H	5	0.28	0.19	0.18
(1,355)	1:A:59:VAL:H	1:A:60:LYS:H	5	0.28	0.11	0.34
(1,549)	1:A:84:LEU:H	1:A:86:VAL:H	5	0.27	0.21	0.22
(1,99)	1:A:22:THR:HG21	1:A:56:SER:H	5	0.26	0.1	0.24
(1,628)	1:A:98:GLU:HA	1:A:100:GLN:H	5	0.26	0.16	0.16
(1,790)	1:A:25:LEU:HB2	1:A:59:VAL:HB	5	0.2	0.08	0.14
(1,790)	1:A:25:LEU:HB3	1:A:59:VAL:HB	5	0.2	0.08	0.14
(1,646)	1:A:102:ILE:HA	1:A:102:ILE:HG21	5	0.18	0.01	0.19
(1,125)	1:A:25:LEU:HA	1:A:25:LEU:HD21	5	0.15	0.03	0.14
(1,1202)	1:A:102:ILE:HA	1:A:102:ILE:HG12	5	0.15	0.04	0.12
(1,1202)	1:A:102:ILE:HA	1:A:102:ILE:HG13	5	0.15	0.04	0.12
(1,572)	1:A:86:VAL:H	1:A:87:HIS:HD2	4	1.73	1.06	1.86
(1,784)	1:A:23:LEU:HD11	1:A:39:GLN:HG2	4	1.08	1.25	0.37
(1,784)	1:A:23:LEU:HD11	1:A:39:GLN:HG3	4	1.08	1.25	0.37
(1,998)	1:A:67:TYR:HB2	1:A:70:GLN:HG2	4	0.92	0.55	0.84
(1,998)	1:A:67:TYR:HB2	1:A:70:GLN:HG3	4	0.92	0.55	0.84
(1,998)	1:A:67:TYR:HB3	1:A:70:GLN:HG2	4	0.92	0.55	0.84
(1,998)	1:A:67:TYR:HB3	1:A:70:GLN:HG3	4	0.92	0.55	0.84

Continued on next page...

Continued from previous page...

Key	Atom-1	Atom-2	Models[1]	Mean (Å)	SD[1] (Å)	Median (Å)
(1,455)	1:A:74:LEU:HD11	1:A:75:THR:HA	4	0.86	0.23	0.97
(1,367)	1:A:60:LYS:HA	1:A:61:LEU:HG	4	0.8	0.38	0.92
(1,502)	1:A:78:ILE:HG21	1:A:78:ILE:HD11	4	0.74	0.27	0.89
(1,1054)	1:A:72:GLU:HG2	1:A:73:GLN:HA	4	0.74	0.42	0.82
(1,1054)	1:A:72:GLU:HG3	1:A:73:GLN:HA	4	0.74	0.42	0.82
(1,547)	1:A:85:PHE:H	1:A:85:PHE:HE2	4	0.6	0.67	0.26
(1,363)	1:A:27:ASP:H	1:A:61:LEU:HG	4	0.54	0.24	0.58
(1,332)	1:A:57:VAL:HA	1:A:57:VAL:HG11	4	0.52	0.38	0.52
(1,891)	1:A:47:TYR:HD2	1:A:53:GLN:HE21	4	0.5	0.3	0.48
(1,891)	1:A:47:TYR:HD2	1:A:53:GLN:HE22	4	0.5	0.3	0.48
(1,1101)	1:A:79:ALA:HA	1:A:82:LYS:HE2	4	0.5	0.21	0.45
(1,1101)	1:A:79:ALA:HA	1:A:82:LYS:HE3	4	0.5	0.21	0.45
(1,1201)	1:A:101:GLN:HE21	1:A:103:ARG:HB2	4	0.5	0.18	0.53
(1,1201)	1:A:101:GLN:HE21	1:A:103:ARG:HB3	4	0.5	0.18	0.53
(1,1201)	1:A:101:GLN:HE22	1:A:103:ARG:HB2	4	0.5	0.18	0.53
(1,1201)	1:A:101:GLN:HE22	1:A:103:ARG:HB3	4	0.5	0.18	0.53
(1,702)	1:A:10:GLN:HG2	1:A:27:ASP:HA	4	0.5	0.33	0.34
(1,702)	1:A:10:GLN:HG3	1:A:27:ASP:HA	4	0.5	0.33	0.34
(1,602)	1:A:61:LEU:H	1:A:91:SER:H	4	0.49	0.13	0.44
(1,653)	1:A:104:GLU:H	1:A:105:GLU:H	4	0.48	0.33	0.38
(1,537)	1:A:55:ILE:HD11	1:A:84:LEU:HG	4	0.48	0.14	0.41
(1,988)	1:A:66:LEU:HB2	1:A:68:LYS:H	4	0.47	0.17	0.44
(1,988)	1:A:66:LEU:HB3	1:A:68:LYS:H	4	0.47	0.17	0.44
(1,906)	1:A:51:LYS:HA	1:A:51:LYS:HG2	4	0.46	0.2	0.38
(1,906)	1:A:51:LYS:HA	1:A:51:LYS:HG3	4	0.46	0.2	0.38
(1,1159)	1:A:90:ASP:HB2	1:A:92:GLU:H	4	0.45	0.15	0.46
(1,1159)	1:A:90:ASP:HB3	1:A:92:GLU:H	4	0.45	0.15	0.46
(1,898)	1:A:49:ASP:H	1:A:53:GLN:HE21	4	0.41	0.23	0.36
(1,898)	1:A:49:ASP:H	1:A:53:GLN:HE22	4	0.41	0.23	0.36
(1,1092)	1:A:78:ILE:HA	1:A:81:LYS:HE2	4	0.39	0.26	0.26
(1,1092)	1:A:78:ILE:HA	1:A:81:LYS:HE3	4	0.39	0.26	0.26
(1,378)	1:A:63:ASN:HA	1:A:93:VAL:H	4	0.39	0.2	0.34
(1,388)	1:A:64:ARG:H	1:A:66:LEU:H	4	0.38	0.07	0.38
(1,589)	1:A:89:ILE:HG12	1:A:90:ASP:H	4	0.36	0.21	0.3
(1,1019)	1:A:69:GLU:HA	1:A:69:GLU:HG2	4	0.36	0.12	0.42
(1,1019)	1:A:69:GLU:HA	1:A:69:GLU:HG3	4	0.36	0.12	0.42
(1,759)	1:A:20:GLY:HA2	1:A:55:ILE:H	4	0.36	0.15	0.31
(1,759)	1:A:20:GLY:HA3	1:A:55:ILE:H	4	0.36	0.15	0.31
(1,1025)	1:A:69:GLU:HB2	1:A:73:GLN:HB2	4	0.35	0.15	0.36
(1,1025)	1:A:69:GLU:HB2	1:A:73:GLN:HB3	4	0.35	0.15	0.36
(1,1025)	1:A:69:GLU:HB3	1:A:73:GLN:HB2	4	0.35	0.15	0.36
(1,1025)	1:A:69:GLU:HB3	1:A:73:GLN:HB3	4	0.35	0.15	0.36

Continued on next page...

Continued from previous page...

Key	Atom-1	Atom-2	Models[1]	Mean (Å)	SD[1] (Å)	Median (Å)
(1,634)	1:A:98:GLU:HA	1:A:99:ALA:HB1	4	0.34	0.3	0.2
(1,714)	1:A:14:ILE:HA	1:A:23:LEU:HB2	4	0.33	0.09	0.32
(1,714)	1:A:14:ILE:HA	1:A:23:LEU:HB3	4	0.33	0.09	0.32
(1,361)	1:A:61:LEU:H	1:A:61:LEU:HD11	4	0.32	0.1	0.36
(1,174)	1:A:25:LEU:HA	1:A:35:LEU:HD11	4	0.31	0.13	0.3
(1,160)	1:A:34:LEU:HA	1:A:38:LEU:H	4	0.28	0.08	0.27
(1,445)	1:A:74:LEU:H	1:A:74:LEU:HD11	4	0.27	0.07	0.3
(1,1215)	1:A:103:ARG:HB2	1:A:105:GLU:H	4	0.27	0.19	0.18
(1,1215)	1:A:103:ARG:HB3	1:A:105:GLU:H	4	0.27	0.19	0.18
(1,566)	1:A:57:VAL:H	1:A:87:HIS:H	4	0.26	0.08	0.24
(1,238)	1:A:44:ILE:HG21	1:A:44:ILE:HG13	4	0.26	0.01	0.26
(1,444)	1:A:71:GLU:HA	1:A:74:LEU:HD11	4	0.26	0.14	0.22
(1,230)	1:A:43:SER:H	1:A:44:ILE:HB	4	0.26	0.08	0.29
(1,1181)	1:A:98:GLU:HA	1:A:98:GLU:HG2	4	0.25	0.21	0.15
(1,1181)	1:A:98:GLU:HA	1:A:98:GLU:HG3	4	0.25	0.21	0.15
(1,932)	1:A:54:LYS:HB2	1:A:56:SER:H	4	0.25	0.09	0.26
(1,932)	1:A:54:LYS:HB3	1:A:56:SER:H	4	0.25	0.09	0.26
(1,176)	1:A:35:LEU:H	1:A:36:ASP:H	4	0.25	0.09	0.22
(1,297)	1:A:21:LEU:H	1:A:55:ILE:HB	4	0.24	0.1	0.2
(1,874)	1:A:44:ILE:HG21	1:A:44:ILE:HG12	4	0.24	0.02	0.24
(1,874)	1:A:44:ILE:HG21	1:A:44:ILE:HG13	4	0.24	0.02	0.24
(1,218)	1:A:42:LEU:HA	1:A:46:GLN:H	4	0.24	0.09	0.24
(1,162)	1:A:34:LEU:HG	1:A:34:LEU:HD11	4	0.23	0.03	0.24
(1,347)	1:A:25:LEU:H	1:A:59:VAL:HA	4	0.22	0.07	0.2
(1,449)	1:A:71:GLU:H	1:A:74:LEU:HG	4	0.22	0.08	0.22
(1,69)	1:A:17:THR:H	1:A:17:THR:HG21	4	0.22	0.11	0.18
(1,620)	1:A:93:VAL:HA	1:A:93:VAL:HG11	4	0.22	0.02	0.22
(1,316)	1:A:56:SER:HA	1:A:87:HIS:H	4	0.21	0.06	0.22
(1,1061)	1:A:73:GLN:HA	1:A:76:GLU:HB2	4	0.19	0.09	0.16
(1,1061)	1:A:73:GLN:HA	1:A:76:GLU:HB3	4	0.19	0.09	0.16
(1,629)	1:A:98:GLU:HA	1:A:99:ALA:H	4	0.19	0.11	0.14
(1,892)	1:A:47:TYR:HD2	1:A:55:ILE:HG12	3	1.34	0.82	1.44
(1,892)	1:A:47:TYR:HD2	1:A:55:ILE:HG13	3	1.34	0.82	1.44
(1,491)	1:A:75:THR:HG21	1:A:78:ILE:HB	3	0.97	0.16	0.97
(1,1210)	1:A:103:ARG:HA	1:A:103:ARG:HD2	3	0.91	0.45	0.91
(1,1210)	1:A:103:ARG:HA	1:A:103:ARG:HD3	3	0.91	0.45	0.91
(1,368)	1:A:61:LEU:H	1:A:61:LEU:HG	3	0.9	0.06	0.92
(1,446)	1:A:74:LEU:HA	1:A:74:LEU:HD11	3	0.9	0.1	0.95
(1,333)	1:A:57:VAL:HG11	1:A:58:HIS:H	3	0.8	0.43	1.03
(1,809)	1:A:32:ASP:HB2	1:A:36:ASP:HB2	3	0.78	0.42	1.01
(1,809)	1:A:32:ASP:HB2	1:A:36:ASP:HB3	3	0.78	0.42	1.01
(1,809)	1:A:32:ASP:HB3	1:A:36:ASP:HB2	3	0.78	0.42	1.01

Continued on next page...

Continued from previous page...

Key	Atom-1	Atom-2	Models[1]	Mean (Å)	SD[1] (Å)	Median (Å)
(1,809)	1:A:32:ASP:HB3	1:A:36:ASP:HB3	3	0.78	0.42	1.01
(1,322)	1:A:23:LEU:HD21	1:A:57:VAL:HA	3	0.77	0.72	0.27
(1,835)	1:A:36:ASP:HB2	1:A:40:ASN:HB2	3	0.64	0.38	0.9
(1,835)	1:A:36:ASP:HB2	1:A:40:ASN:HB3	3	0.64	0.38	0.9
(1,835)	1:A:36:ASP:HB3	1:A:40:ASN:HB2	3	0.64	0.38	0.9
(1,835)	1:A:36:ASP:HB3	1:A:40:ASN:HB3	3	0.64	0.38	0.9
(1,341)	1:A:57:VAL:H	1:A:58:HIS:HD2	3	0.53	0.12	0.59
(1,989)	1:A:66:LEU:HG	1:A:70:GLN:HB2	3	0.53	0.4	0.32
(1,989)	1:A:66:LEU:HG	1:A:70:GLN:HB3	3	0.53	0.4	0.32
(1,717)	1:A:14:ILE:HG21	1:A:16:GLY:HA2	3	0.52	0.26	0.71
(1,717)	1:A:14:ILE:HG21	1:A:16:GLY:HA3	3	0.52	0.26	0.71
(1,803)	1:A:31:PHE:HB2	1:A:33:GLU:HB2	3	0.52	0.35	0.3
(1,803)	1:A:31:PHE:HB2	1:A:33:GLU:HB3	3	0.52	0.35	0.3
(1,803)	1:A:31:PHE:HB3	1:A:33:GLU:HB2	3	0.52	0.35	0.3
(1,803)	1:A:31:PHE:HB3	1:A:33:GLU:HB3	3	0.52	0.35	0.3
(1,366)	1:A:60:LYS:H	1:A:61:LEU:HG	3	0.5	0.31	0.33
(1,1073)	1:A:74:LEU:HB2	1:A:74:LEU:HD11	3	0.49	0.0	0.49
(1,1073)	1:A:74:LEU:HB3	1:A:74:LEU:HD11	3	0.49	0.0	0.49
(1,992)	1:A:67:TYR:H	1:A:70:GLN:HB2	3	0.46	0.07	0.46
(1,992)	1:A:67:TYR:H	1:A:70:GLN:HB3	3	0.46	0.07	0.46
(1,264)	1:A:50:GLY:H	1:A:51:LYS:H	3	0.44	0.27	0.36
(1,1176)	1:A:97:LYS:HG2	1:A:99:ALA:H	3	0.42	0.12	0.5
(1,1176)	1:A:97:LYS:HG3	1:A:99:ALA:H	3	0.42	0.12	0.5
(1,221)	1:A:42:LEU:H	1:A:42:LEU:HD11	3	0.41	0.09	0.47
(1,890)	1:A:47:TYR:HE2	1:A:53:GLN:HE21	3	0.41	0.22	0.5
(1,890)	1:A:47:TYR:HE2	1:A:53:GLN:HE22	3	0.41	0.22	0.5
(1,845)	1:A:38:LEU:HB2	1:A:42:LEU:HG	3	0.4	0.2	0.28
(1,845)	1:A:38:LEU:HB3	1:A:42:LEU:HG	3	0.4	0.2	0.28
(1,894)	1:A:48:THR:HA	1:A:53:GLN:HE21	3	0.4	0.08	0.41
(1,894)	1:A:48:THR:HA	1:A:53:GLN:HE22	3	0.4	0.08	0.41
(1,704)	1:A:10:GLN:HE21	1:A:27:ASP:HB2	3	0.4	0.3	0.22
(1,704)	1:A:10:GLN:HE21	1:A:27:ASP:HB3	3	0.4	0.3	0.22
(1,704)	1:A:10:GLN:HE22	1:A:27:ASP:HB2	3	0.4	0.3	0.22
(1,704)	1:A:10:GLN:HE22	1:A:27:ASP:HB3	3	0.4	0.3	0.22
(1,886)	1:A:46:GLN:HE21	1:A:47:TYR:H	3	0.38	0.09	0.4
(1,886)	1:A:46:GLN:HE22	1:A:47:TYR:H	3	0.38	0.09	0.4
(1,694)	1:A:10:GLN:H	1:A:10:GLN:HG2	3	0.37	0.19	0.35
(1,694)	1:A:10:GLN:H	1:A:10:GLN:HG3	3	0.37	0.19	0.35
(1,1045)	1:A:71:GLU:HB2	1:A:74:LEU:HG	3	0.35	0.11	0.37
(1,1045)	1:A:71:GLU:HB3	1:A:74:LEU:HG	3	0.35	0.11	0.37
(1,196)	1:A:38:LEU:HA	1:A:38:LEU:HD11	3	0.35	0.16	0.29
(1,802)	1:A:31:PHE:HB2	1:A:33:GLU:HA	3	0.34	0.09	0.39

Continued on next page...

Continued from previous page...

Key	Atom-1	Atom-2	Models[1]	Mean (Å)	SD[1] (Å)	Median (Å)
(1,802)	1:A:31:PHE:HB3	1:A:33:GLU:HA	3	0.34	0.09	0.39
(1,652)	1:A:103:ARG:HA	1:A:105:GLU:H	3	0.31	0.2	0.25
(1,823)	1:A:35:LEU:H	1:A:36:ASP:HB2	3	0.31	0.25	0.14
(1,823)	1:A:35:LEU:H	1:A:36:ASP:HB3	3	0.31	0.25	0.14
(1,657)	1:A:6:THR:HB	1:A:7:LYS:HB2	3	0.31	0.03	0.32
(1,657)	1:A:6:THR:HB	1:A:7:LYS:HB3	3	0.31	0.03	0.32
(1,457)	1:A:75:THR:HA	1:A:75:THR:HG21	3	0.3	0.05	0.32
(1,187)	1:A:37:GLY:H	1:A:39:GLN:H	3	0.27	0.07	0.24
(1,70)	1:A:17:THR:HB	1:A:17:THR:HG21	3	0.27	0.0	0.27
(1,166)	1:A:35:LEU:H	1:A:38:LEU:H	3	0.27	0.11	0.23
(1,36)	1:A:12:VAL:HG21	1:A:13:THR:H	3	0.26	0.05	0.23
(1,342)	1:A:58:HIS:H	1:A:58:HIS:HD2	3	0.26	0.08	0.24
(1,539)	1:A:53:GLN:H	1:A:85:PHE:H	3	0.26	0.1	0.22
(1,254)	1:A:48:THR:H	1:A:48:THR:HB	3	0.25	0.09	0.29
(1,608)	1:A:90:ASP:H	1:A:92:GLU:H	3	0.25	0.07	0.22
(1,1191)	1:A:100:GLN:HB2	1:A:102:ILE:HB	3	0.25	0.11	0.23
(1,1191)	1:A:100:GLN:HB3	1:A:102:ILE:HB	3	0.25	0.11	0.23
(1,650)	1:A:102:ILE:H	1:A:103:ARG:HA	3	0.24	0.08	0.21
(1,321)	1:A:23:LEU:H	1:A:57:VAL:HA	3	0.24	0.02	0.22
(1,1020)	1:A:69:GLU:HA	1:A:72:GLU:HB2	3	0.22	0.08	0.28
(1,1020)	1:A:69:GLU:HA	1:A:72:GLU:HB3	3	0.22	0.08	0.28
(1,383)	1:A:29:CYS:HA	1:A:64:ARG:HA	3	0.22	0.08	0.27
(1,966)	1:A:60:LYS:HB2	1:A:60:LYS:HE2	3	0.22	0.01	0.22
(1,966)	1:A:60:LYS:HB2	1:A:60:LYS:HE3	3	0.22	0.01	0.22
(1,966)	1:A:60:LYS:HB3	1:A:60:LYS:HE2	3	0.22	0.01	0.22
(1,966)	1:A:60:LYS:HB3	1:A:60:LYS:HE3	3	0.22	0.01	0.22
(1,152)	1:A:32:ASP:HA	1:A:32:ASP:HB2	3	0.21	0.02	0.22
(1,693)	1:A:9:GLN:HG2	1:A:10:GLN:H	3	0.2	0.03	0.2
(1,693)	1:A:9:GLN:HG3	1:A:10:GLN:H	3	0.2	0.03	0.2
(1,748)	1:A:19:ASN:HA	1:A:49:ASP:HB2	3	0.2	0.07	0.18
(1,748)	1:A:19:ASN:HA	1:A:49:ASP:HB3	3	0.2	0.07	0.18
(1,1090)	1:A:78:ILE:H	1:A:78:ILE:HG12	3	0.2	0.08	0.14
(1,1090)	1:A:78:ILE:H	1:A:78:ILE:HG13	3	0.2	0.08	0.14
(1,131)	1:A:26:ASP:H	1:A:27:ASP:H	3	0.19	0.06	0.15
(1,1213)	1:A:103:ARG:HB2	1:A:104:GLU:H	3	0.19	0.04	0.16
(1,1213)	1:A:103:ARG:HB3	1:A:104:GLU:H	3	0.19	0.04	0.16
(1,696)	1:A:10:GLN:HA	1:A:10:GLN:HE21	3	0.18	0.05	0.18
(1,696)	1:A:10:GLN:HA	1:A:10:GLN:HE22	3	0.18	0.05	0.18
(1,370)	1:A:61:LEU:HG	1:A:62:GLY:H	3	0.17	0.06	0.16
(1,1084)	1:A:77:LEU:HB2	1:A:78:ILE:H	3	0.16	0.05	0.14
(1,1084)	1:A:77:LEU:HB3	1:A:78:ILE:H	3	0.16	0.05	0.14
(1,1057)	1:A:73:GLN:H	1:A:73:GLN:HG2	3	0.14	0.01	0.15

Continued on next page...

Continued from previous page...

Key	Atom-1	Atom-2	Models[1]	Mean (Å)	SD[1] (Å)	Median (Å)
(1,1057)	1:A:73:GLN:H	1:A:73:GLN:HG3	3	0.14	0.01	0.15
(1,62)	1:A:15:LYS:H	1:A:24:HIS:H	3	0.13	0.01	0.12
(1,542)	1:A:85:PHE:HA	1:A:85:PHE:HD2	3	0.12	0.01	0.12
(1,480)	1:A:74:LEU:HA	1:A:77:LEU:HD11	2	2.46	0.4	2.46
(1,481)	1:A:76:GLU:H	1:A:77:LEU:HD11	2	2.09	0.09	2.09
(1,546)	1:A:53:GLN:H	1:A:85:PHE:HE2	2	1.83	1.71	1.83
(1,544)	1:A:53:GLN:H	1:A:85:PHE:HD2	2	1.78	1.61	1.78
(1,815)	1:A:33:GLU:HG2	1:A:34:LEU:HD11	2	1.78	0.74	1.78
(1,815)	1:A:33:GLU:HG3	1:A:34:LEU:HD11	2	1.78	0.74	1.78
(1,815)	1:A:33:GLU:HG2	1:A:34:LEU:HD21	2	1.78	0.74	1.78
(1,815)	1:A:33:GLU:HG3	1:A:34:LEU:HD21	2	1.78	0.74	1.78
(1,484)	1:A:77:LEU:H	1:A:77:LEU:HD11	2	1.76	0.02	1.76
(1,1079)	1:A:76:GLU:HB2	1:A:77:LEU:HD11	2	1.62	0.01	1.62
(1,1079)	1:A:76:GLU:HB3	1:A:77:LEU:HD11	2	1.62	0.01	1.62
(1,710)	1:A:13:THR:HG21	1:A:24:HIS:HB2	2	1.54	0.26	1.54
(1,710)	1:A:13:THR:HG21	1:A:24:HIS:HB3	2	1.54	0.26	1.54
(1,482)	1:A:76:GLU:HA	1:A:77:LEU:HD11	2	1.18	0.06	1.18
(1,562)	1:A:57:VAL:H	1:A:86:VAL:HG21	2	1.12	0.34	1.12
(1,1024)	1:A:69:GLU:HB2	1:A:70:GLN:HG2	2	0.94	0.12	0.94
(1,1024)	1:A:69:GLU:HB2	1:A:70:GLN:HG3	2	0.94	0.12	0.94
(1,1024)	1:A:69:GLU:HB3	1:A:70:GLN:HG2	2	0.94	0.12	0.94
(1,1024)	1:A:69:GLU:HB3	1:A:70:GLN:HG3	2	0.94	0.12	0.94
(1,564)	1:A:86:VAL:HG21	1:A:87:HIS:H	2	0.91	0.18	0.91
(1,899)	1:A:49:ASP:HB2	1:A:53:GLN:HG2	2	0.89	0.07	0.89
(1,899)	1:A:49:ASP:HB2	1:A:53:GLN:HG3	2	0.89	0.07	0.89
(1,899)	1:A:49:ASP:HB3	1:A:53:GLN:HG2	2	0.89	0.07	0.89
(1,899)	1:A:49:ASP:HB3	1:A:53:GLN:HG3	2	0.89	0.07	0.89
(1,483)	1:A:76:GLU:HB2	1:A:77:LEU:HD11	2	0.86	0.01	0.86
(1,483)	1:A:76:GLU:HB3	1:A:77:LEU:HD11	2	0.86	0.01	0.86
(1,1170)	1:A:97:LYS:HB2	1:A:97:LYS:HE2	2	0.8	0.46	0.8
(1,1170)	1:A:97:LYS:HB2	1:A:97:LYS:HE3	2	0.8	0.46	0.8
(1,1170)	1:A:97:LYS:HB3	1:A:97:LYS:HE2	2	0.8	0.46	0.8
(1,1170)	1:A:97:LYS:HB3	1:A:97:LYS:HE3	2	0.8	0.46	0.8
(1,510)	1:A:76:GLU:H	1:A:79:ALA:HB1	2	0.79	0.1	0.79
(1,512)	1:A:79:ALA:H	1:A:79:ALA:HB1	2	0.73	0.0	0.73
(1,745)	1:A:17:THR:H	1:A:19:ASN:HB2	2	0.73	0.28	0.73
(1,745)	1:A:17:THR:H	1:A:19:ASN:HB3	2	0.73	0.28	0.73
(1,293)	1:A:55:ILE:HA	1:A:55:ILE:HG21	2	0.68	0.19	0.68
(1,1006)	1:A:68:LYS:HA	1:A:72:GLU:HB2	2	0.59	0.42	0.59
(1,1006)	1:A:68:LYS:HA	1:A:72:GLU:HB3	2	0.59	0.42	0.59
(1,797)	1:A:29:CYS:HB2	1:A:63:ASN:HD21	2	0.58	0.36	0.58
(1,797)	1:A:29:CYS:HB2	1:A:63:ASN:HD22	2	0.58	0.36	0.58

Continued on next page...

Continued from previous page...

Key	Atom-1	Atom-2	Models[1]	Mean (Å)	SD[1] (Å)	Median (Å)
(1,797)	1:A:29:CYS:HB3	1:A:63:ASN:HD21	2	0.58	0.36	0.58
(1,797)	1:A:29:CYS:HB3	1:A:63:ASN:HD22	2	0.58	0.36	0.58
(1,961)	1:A:59:VAL:HB	1:A:90:ASP:HB2	2	0.55	0.28	0.55
(1,961)	1:A:59:VAL:HB	1:A:90:ASP:HB3	2	0.55	0.28	0.55
(1,1004)	1:A:68:LYS:HA	1:A:71:GLU:HB2	2	0.52	0.29	0.52
(1,1004)	1:A:68:LYS:HA	1:A:71:GLU:HB3	2	0.52	0.29	0.52
(1,688)	1:A:8:LYS:HD2	1:A:11:TYR:HB2	2	0.51	0.12	0.51
(1,688)	1:A:8:LYS:HD2	1:A:11:TYR:HB3	2	0.51	0.12	0.51
(1,688)	1:A:8:LYS:HD3	1:A:11:TYR:HB2	2	0.51	0.12	0.51
(1,688)	1:A:8:LYS:HD3	1:A:11:TYR:HB3	2	0.51	0.12	0.51
(1,632)	1:A:99:ALA:HA	1:A:100:GLN:H	2	0.5	0.03	0.5
(1,635)	1:A:99:ALA:H	1:A:99:ALA:HB1	2	0.5	0.12	0.5
(1,937)	1:A:54:LYS:HD2	1:A:56:SER:H	2	0.5	0.15	0.5
(1,937)	1:A:54:LYS:HD3	1:A:56:SER:H	2	0.5	0.15	0.5
(1,888)	1:A:46:GLN:HE21	1:A:48:THR:H	2	0.48	0.26	0.48
(1,888)	1:A:46:GLN:HE22	1:A:48:THR:H	2	0.48	0.26	0.48
(1,164)	1:A:34:LEU:HA	1:A:34:LEU:HD21	2	0.48	0.22	0.48
(1,263)	1:A:49:ASP:HA	1:A:51:LYS:H	2	0.48	0.3	0.48
(1,615)	1:A:93:VAL:HA	1:A:93:VAL:HG21	2	0.47	0.01	0.47
(1,209)	1:A:40:ASN:HA	1:A:44:ILE:H	2	0.45	0.26	0.45
(1,736)	1:A:15:LYS:HB2	1:A:22:THR:HB	2	0.43	0.06	0.43
(1,736)	1:A:15:LYS:HB3	1:A:22:THR:HB	2	0.43	0.06	0.43
(1,485)	1:A:77:LEU:HD11	1:A:78:ILE:H	2	0.42	0.01	0.42
(1,857)	1:A:40:ASN:HB2	1:A:41:MET:H	2	0.42	0.01	0.42
(1,857)	1:A:40:ASN:HB3	1:A:41:MET:H	2	0.42	0.01	0.42
(1,1211)	1:A:103:ARG:HA	1:A:105:GLU:HG2	2	0.39	0.16	0.39
(1,1211)	1:A:103:ARG:HA	1:A:105:GLU:HG3	2	0.39	0.16	0.39
(1,761)	1:A:20:GLY:HA2	1:A:55:ILE:HD11	2	0.38	0.01	0.38
(1,761)	1:A:20:GLY:HA3	1:A:55:ILE:HD11	2	0.38	0.01	0.38
(1,996)	1:A:67:TYR:HB2	1:A:70:GLN:H	2	0.36	0.01	0.36
(1,996)	1:A:67:TYR:HB3	1:A:70:GLN:H	2	0.36	0.01	0.36
(1,9)	1:A:8:LYS:HA	1:A:9:GLN:HE21	2	0.34	0.06	0.34
(1,9)	1:A:8:LYS:HA	1:A:9:GLN:HE22	2	0.34	0.06	0.34
(1,1093)	1:A:78:ILE:HB	1:A:82:LYS:HB2	2	0.34	0.08	0.34
(1,1093)	1:A:78:ILE:HB	1:A:82:LYS:HB3	2	0.34	0.08	0.34
(1,827)	1:A:35:LEU:HB2	1:A:36:ASP:HB2	2	0.33	0.22	0.33
(1,827)	1:A:35:LEU:HB2	1:A:36:ASP:HB3	2	0.33	0.22	0.33
(1,827)	1:A:35:LEU:HB3	1:A:36:ASP:HB2	2	0.33	0.22	0.33
(1,827)	1:A:35:LEU:HB3	1:A:36:ASP:HB3	2	0.33	0.22	0.33
(1,412)	1:A:68:LYS:HA	1:A:72:GLU:H	2	0.32	0.02	0.32
(1,1162)	1:A:92:GLU:H	1:A:92:GLU:HG2	2	0.32	0.2	0.32
(1,1162)	1:A:92:GLU:H	1:A:92:GLU:HG3	2	0.32	0.2	0.32

Continued on next page...

Continued from previous page...

Key	Atom-1	Atom-2	Models[1]	Mean (Å)	SD[1] (Å)	Median (Å)
(1,401)	1:A:66:LEU:HG	1:A:67:TYR:H	2	0.32	0.17	0.32
(1,268)	1:A:52:GLY:H	1:A:53:GLN:H	2	0.3	0.02	0.3
(1,877)	1:A:46:GLN:H	1:A:46:GLN:HB2	2	0.3	0.01	0.3
(1,877)	1:A:46:GLN:H	1:A:46:GLN:HB3	2	0.3	0.01	0.3
(1,208)	1:A:40:ASN:HA	1:A:43:SER:H	2	0.28	0.12	0.28
(1,697)	1:A:10:GLN:HA	1:A:26:ASP:HB2	2	0.28	0.11	0.28
(1,697)	1:A:10:GLN:HA	1:A:26:ASP:HB3	2	0.28	0.11	0.28
(1,829)	1:A:35:LEU:HG	1:A:38:LEU:HB2	2	0.28	0.04	0.28
(1,829)	1:A:35:LEU:HG	1:A:38:LEU:HB3	2	0.28	0.04	0.28
(1,760)	1:A:20:GLY:HA2	1:A:55:ILE:HG12	2	0.27	0.03	0.27
(1,760)	1:A:20:GLY:HA2	1:A:55:ILE:HG13	2	0.27	0.03	0.27
(1,760)	1:A:20:GLY:HA3	1:A:55:ILE:HG12	2	0.27	0.03	0.27
(1,760)	1:A:20:GLY:HA3	1:A:55:ILE:HG13	2	0.27	0.03	0.27
(1,1131)	1:A:82:LYS:HG2	1:A:86:VAL:HG11	2	0.26	0.08	0.26
(1,1131)	1:A:82:LYS:HG3	1:A:86:VAL:HG11	2	0.26	0.08	0.26
(1,258)	1:A:48:THR:HB	1:A:48:THR:HG21	2	0.26	0.0	0.26
(1,110)	1:A:23:LEU:HD11	1:A:57:VAL:HA	2	0.25	0.04	0.25
(1,772)	1:A:21:LEU:HG	1:A:23:LEU:HB2	2	0.24	0.12	0.24
(1,772)	1:A:21:LEU:HG	1:A:23:LEU:HB3	2	0.24	0.12	0.24
(1,997)	1:A:67:TYR:HB2	1:A:70:GLN:HA	2	0.24	0.02	0.24
(1,997)	1:A:67:TYR:HB3	1:A:70:GLN:HA	2	0.24	0.02	0.24
(1,271)	1:A:19:ASN:HA	1:A:53:GLN:HA	2	0.24	0.04	0.24
(1,511)	1:A:76:GLU:HA	1:A:79:ALA:HB1	2	0.24	0.02	0.24
(1,1008)	1:A:68:LYS:HB2	1:A:68:LYS:HE2	2	0.22	0.05	0.22
(1,1008)	1:A:68:LYS:HB2	1:A:68:LYS:HE3	2	0.22	0.05	0.22
(1,1008)	1:A:68:LYS:HB3	1:A:68:LYS:HE2	2	0.22	0.05	0.22
(1,1008)	1:A:68:LYS:HB3	1:A:68:LYS:HE3	2	0.22	0.05	0.22
(1,1124)	1:A:82:LYS:H	1:A:82:LYS:HE2	2	0.22	0.07	0.22
(1,1124)	1:A:82:LYS:H	1:A:82:LYS:HE3	2	0.22	0.07	0.22
(1,1221)	1:A:104:GLU:H	1:A:104:GLU:HG2	2	0.22	0.04	0.22
(1,1221)	1:A:104:GLU:H	1:A:104:GLU:HG3	2	0.22	0.04	0.22
(1,649)	1:A:102:ILE:H	1:A:103:ARG:H	2	0.21	0.02	0.21
(1,39)	1:A:13:THR:HA	1:A:13:THR:HB	2	0.21	0.0	0.21
(1,895)	1:A:48:THR:HB	1:A:53:GLN:HE21	2	0.2	0.04	0.2
(1,895)	1:A:48:THR:HB	1:A:53:GLN:HE22	2	0.2	0.04	0.2
(1,1177)	1:A:97:LYS:HG2	1:A:99:ALA:HA	2	0.2	0.07	0.2
(1,1177)	1:A:97:LYS:HG3	1:A:99:ALA:HA	2	0.2	0.07	0.2
(1,14)	1:A:8:LYS:H	1:A:9:GLN:HA	2	0.2	0.01	0.2
(1,239)	1:A:42:LEU:H	1:A:45:GLU:H	2	0.2	0.05	0.2
(1,785)	1:A:24:HIS:H	1:A:24:HIS:HB2	2	0.2	0.01	0.2
(1,785)	1:A:24:HIS:H	1:A:24:HIS:HB3	2	0.2	0.01	0.2
(1,149)	1:A:32:ASP:HA	1:A:32:ASP:HB3	2	0.19	0.03	0.19

Continued on next page...

Continued from previous page...

Key	Atom-1	Atom-2	Models[1]	Mean (Å)	SD[1] (Å)	Median (Å)
(1,287)	1:A:21:LEU:H	1:A:55:ILE:H	2	0.19	0.08	0.19
(1,1040)	1:A:71:GLU:H	1:A:73:GLN:HG2	2	0.19	0.04	0.19
(1,1040)	1:A:71:GLU:H	1:A:73:GLN:HG3	2	0.19	0.04	0.19
(1,1149)	1:A:88:SER:HB2	1:A:89:ILE:H	2	0.18	0.06	0.18
(1,1149)	1:A:88:SER:HB3	1:A:89:ILE:H	2	0.18	0.06	0.18
(1,479)	1:A:77:LEU:HA	1:A:80:SER:H	2	0.18	0.02	0.18
(1,1070)	1:A:73:GLN:HE21	1:A:74:LEU:H	2	0.18	0.02	0.18
(1,1070)	1:A:73:GLN:HE22	1:A:74:LEU:H	2	0.18	0.02	0.18
(1,896)	1:A:49:ASP:H	1:A:49:ASP:HB2	2	0.16	0.03	0.16
(1,896)	1:A:49:ASP:H	1:A:49:ASP:HB3	2	0.16	0.03	0.16
(1,65)	1:A:16:GLY:H	1:A:17:THR:H	2	0.14	0.03	0.14
(1,773)	1:A:22:THR:H	1:A:23:LEU:HB2	2	0.14	0.01	0.14
(1,773)	1:A:22:THR:H	1:A:23:LEU:HB3	2	0.14	0.01	0.14
(1,551)	1:A:86:VAL:HA	1:A:86:VAL:HG11	2	0.12	0.0	0.12
(1,551)	1:A:86:VAL:HA	1:A:86:VAL:HG21	2	0.12	0.0	0.12
(1,1145)	1:A:87:HIS:HB2	1:A:88:SER:H	2	0.11	0.0	0.11
(1,1145)	1:A:87:HIS:HB3	1:A:88:SER:H	2	0.11	0.0	0.11

[1]Number of violated models, [2]Standard deviation

9.5 All violated distance restraints (i)

9.5.1 Histogram : Distribution of distance violations (i)

The following histogram shows the distribution of the absolute value of the violation for all violated restraints in the ensemble.

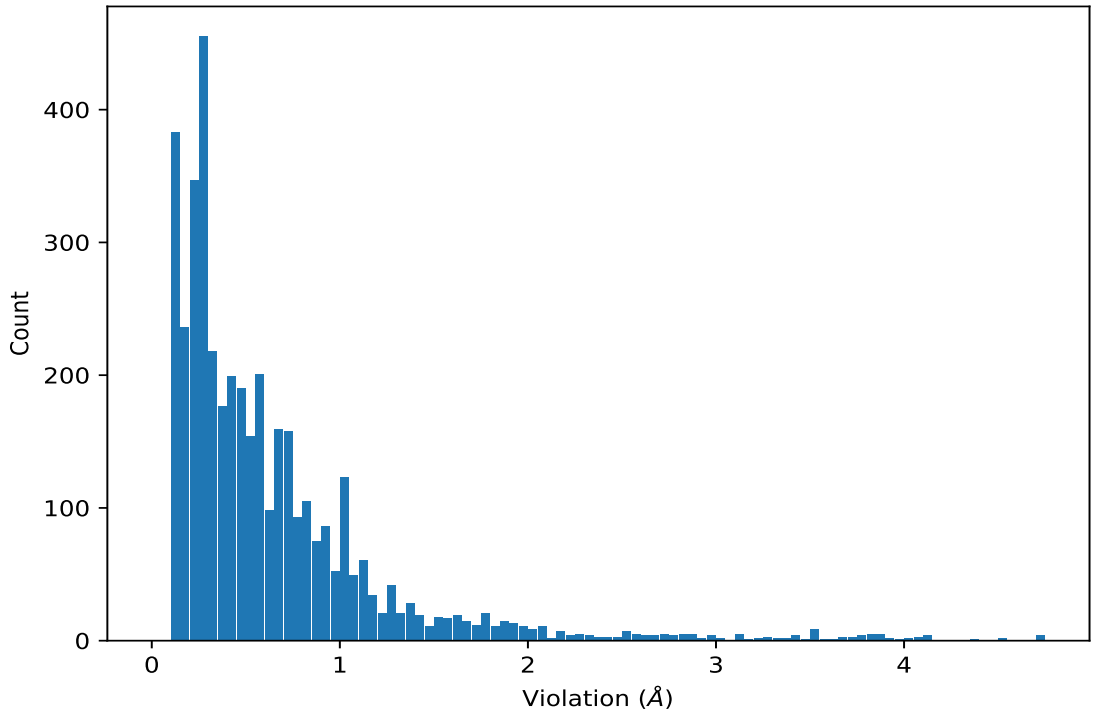

9.5.2 Table : All distance violations (i)

The following table lists the absolute value of the violation for each restraint in the ensemble sorted by its value. The Key (restraint list ID, restraint ID) is the unique identifier for a given restraint. Rows with same key represent combinatorial or ambiguous restraints and are counted as a single restraint.

Key	Atom-1	Atom-2	Model ID	Violation (Å)
(1,672)	1:A:7:LYS:HE2	1:A:9:GLN:HE21	18	4.74
(1,672)	1:A:7:LYS:HE2	1:A:9:GLN:HE22	18	4.74
(1,672)	1:A:7:LYS:HE3	1:A:9:GLN:HE21	18	4.74
(1,672)	1:A:7:LYS:HE3	1:A:9:GLN:HE22	18	4.74
(1,23)	1:A:9:GLN:H	1:A:11:TYR:HD2	16	4.54
(1,23)	1:A:9:GLN:H	1:A:11:TYR:HD2	18	4.51
(1,23)	1:A:9:GLN:H	1:A:11:TYR:HD2	8	4.37
(1,396)	1:A:66:LEU:HD11	1:A:67:TYR:HD2	14	4.12
(1,23)	1:A:9:GLN:H	1:A:11:TYR:HD2	20	4.12
(1,396)	1:A:66:LEU:HD11	1:A:67:TYR:HD2	13	4.11
(1,24)	1:A:8:LYS:H	1:A:11:TYR:HE2	18	4.11
(1,396)	1:A:66:LEU:HD11	1:A:67:TYR:HD2	16	4.09
(1,23)	1:A:9:GLN:H	1:A:11:TYR:HD2	13	4.05
(1,22)	1:A:8:LYS:H	1:A:11:TYR:HD2	10	4.05
(1,23)	1:A:9:GLN:H	1:A:11:TYR:HD2	10	4.02
(1,23)	1:A:9:GLN:H	1:A:11:TYR:HD2	11	4.01

Continued on next page...

Continued from previous page...

Key	Atom-1	Atom-2	Model ID	Violation (Å)
(1,20)	1:A:10:GLN:H	1:A:11:TYR:HD2	16	3.98
(1,23)	1:A:9:GLN:H	1:A:11:TYR:HD2	14	3.94
(1,24)	1:A:8:LYS:H	1:A:11:TYR:HE2	10	3.93
(1,672)	1:A:7:LYS:HE2	1:A:9:GLN:HE21	19	3.9
(1,672)	1:A:7:LYS:HE2	1:A:9:GLN:HE22	19	3.9
(1,672)	1:A:7:LYS:HE3	1:A:9:GLN:HE21	19	3.9
(1,672)	1:A:7:LYS:HE3	1:A:9:GLN:HE22	19	3.9
(1,24)	1:A:8:LYS:H	1:A:11:TYR:HE2	16	3.88
(1,1014)	1:A:68:LYS:HE2	1:A:69:GLU:HG2	18	3.83
(1,1014)	1:A:68:LYS:HE2	1:A:69:GLU:HG3	18	3.83
(1,1014)	1:A:68:LYS:HE3	1:A:69:GLU:HG2	18	3.83
(1,1014)	1:A:68:LYS:HE3	1:A:69:GLU:HG3	18	3.83
(1,24)	1:A:8:LYS:H	1:A:11:TYR:HE2	14	3.82
(1,23)	1:A:9:GLN:H	1:A:11:TYR:HD2	3	3.79
(1,23)	1:A:9:GLN:H	1:A:11:TYR:HD2	17	3.79
(1,509)	1:A:75:THR:HG21	1:A:79:ALA:HB1	19	3.75
(1,305)	1:A:47:TYR:HD2	1:A:55:ILE:HD11	19	3.75
(1,396)	1:A:66:LEU:HD11	1:A:67:TYR:HD2	10	3.72
(1,495)	1:A:75:THR:HG21	1:A:78:ILE:HD11	20	3.71
(1,20)	1:A:10:GLN:H	1:A:11:TYR:HD2	8	3.71
(1,20)	1:A:10:GLN:H	1:A:11:TYR:HD2	3	3.69
(1,109)	1:A:23:LEU:HD11	1:A:39:GLN:H	20	3.68
(1,22)	1:A:8:LYS:H	1:A:11:TYR:HD2	16	3.66
(1,396)	1:A:66:LEU:HD11	1:A:67:TYR:HD2	11	3.63
(1,20)	1:A:10:GLN:H	1:A:11:TYR:HD2	14	3.56
(1,546)	1:A:53:GLN:H	1:A:85:PHE:HE2	20	3.54
(1,201)	1:A:23:LEU:HD11	1:A:39:GLN:HA	20	3.54
(1,20)	1:A:10:GLN:H	1:A:11:TYR:HD2	13	3.53
(1,1014)	1:A:68:LYS:HE2	1:A:69:GLU:HG2	19	3.53
(1,1014)	1:A:68:LYS:HE2	1:A:69:GLU:HG3	19	3.53
(1,1014)	1:A:68:LYS:HE3	1:A:69:GLU:HG2	19	3.53
(1,1014)	1:A:68:LYS:HE3	1:A:69:GLU:HG3	19	3.53
(1,396)	1:A:66:LEU:HD11	1:A:67:TYR:HD2	1	3.51
(1,20)	1:A:10:GLN:H	1:A:11:TYR:HD2	17	3.51
(1,23)	1:A:9:GLN:H	1:A:11:TYR:HD2	15	3.48
(1,20)	1:A:10:GLN:H	1:A:11:TYR:HD2	10	3.44
(1,108)	1:A:23:LEU:HD11	1:A:36:ASP:HA	20	3.42
(1,396)	1:A:66:LEU:HD11	1:A:67:TYR:HD2	6	3.41
(1,20)	1:A:10:GLN:H	1:A:11:TYR:HD2	18	3.41
(1,544)	1:A:53:GLN:H	1:A:85:PHE:HD2	20	3.39
(1,20)	1:A:10:GLN:H	1:A:11:TYR:HD2	20	3.36
(1,22)	1:A:8:LYS:H	1:A:11:TYR:HD2	14	3.34

Continued on next page...

Continued from previous page...

Key	Atom-1	Atom-2	Model ID	Violation (Å)
(1,20)	1:A:10:GLN:H	1:A:11:TYR:HD2	11	3.34
(1,784)	1:A:23:LEU:HD11	1:A:39:GLN:HG2	20	3.25
(1,784)	1:A:23:LEU:HD11	1:A:39:GLN:HG3	20	3.25
(1,22)	1:A:8:LYS:H	1:A:11:TYR:HD2	1	3.25
(1,396)	1:A:66:LEU:HD11	1:A:67:TYR:HD2	9	3.22
(1,22)	1:A:8:LYS:H	1:A:11:TYR:HD2	18	3.2
(1,24)	1:A:8:LYS:H	1:A:11:TYR:HE2	1	3.16
(1,509)	1:A:75:THR:HG21	1:A:79:ALA:HB1	10	3.14
(1,22)	1:A:8:LYS:H	1:A:11:TYR:HD2	3	3.14
(1,509)	1:A:75:THR:HG21	1:A:79:ALA:HB1	1	3.12
(1,22)	1:A:8:LYS:H	1:A:11:TYR:HD2	15	3.1
(1,20)	1:A:10:GLN:H	1:A:11:TYR:HD2	15	3.1
(1,509)	1:A:75:THR:HG21	1:A:79:ALA:HB1	9	3.04
(1,109)	1:A:23:LEU:HD11	1:A:39:GLN:H	19	3.01
(1,775)	1:A:22:THR:HG21	1:A:54:LYS:HD2	18	2.99
(1,775)	1:A:22:THR:HG21	1:A:54:LYS:HD3	18	2.99
(1,509)	1:A:75:THR:HG21	1:A:79:ALA:HB1	11	2.98
(1,396)	1:A:66:LEU:HD11	1:A:67:TYR:HD2	2	2.96
(1,24)	1:A:8:LYS:H	1:A:11:TYR:HE2	15	2.92
(1,23)	1:A:9:GLN:H	1:A:11:TYR:HD2	1	2.92
(1,24)	1:A:8:LYS:H	1:A:11:TYR:HE2	8	2.9
(1,885)	1:A:46:GLN:HG2	1:A:48:THR:HB	19	2.89
(1,885)	1:A:46:GLN:HG3	1:A:48:THR:HB	19	2.89
(1,480)	1:A:74:LEU:HA	1:A:77:LEU:HD11	20	2.87
(1,396)	1:A:66:LEU:HD11	1:A:67:TYR:HD2	17	2.86
(1,20)	1:A:10:GLN:H	1:A:11:TYR:HD2	1	2.84
(1,912)	1:A:52:GLY:HA2	1:A:85:PHE:HD2	20	2.83
(1,912)	1:A:52:GLY:HA3	1:A:85:PHE:HD2	20	2.83
(1,572)	1:A:86:VAL:H	1:A:87:HIS:HD2	20	2.83
(1,118)	1:A:24:HIS:HD2	1:A:25:LEU:H	19	2.82
(1,406)	1:A:67:TYR:H	1:A:67:TYR:HD2	14	2.8
(1,24)	1:A:8:LYS:H	1:A:11:TYR:HE2	3	2.8
(1,509)	1:A:75:THR:HG21	1:A:79:ALA:HB1	17	2.77
(1,406)	1:A:67:TYR:H	1:A:67:TYR:HD2	1	2.77
(1,201)	1:A:23:LEU:HD11	1:A:39:GLN:HA	19	2.74
(1,1013)	1:A:68:LYS:HE2	1:A:69:GLU:HA	18	2.72
(1,1013)	1:A:68:LYS:HE3	1:A:69:GLU:HA	18	2.72
(1,572)	1:A:86:VAL:H	1:A:87:HIS:HD2	19	2.7
(1,406)	1:A:67:TYR:H	1:A:67:TYR:HD2	17	2.7
(1,406)	1:A:67:TYR:H	1:A:67:TYR:HD2	9	2.69
(1,406)	1:A:67:TYR:H	1:A:67:TYR:HD2	10	2.69
(1,406)	1:A:67:TYR:H	1:A:67:TYR:HD2	11	2.66

Continued on next page...

Continued from previous page...

Key	Atom-1	Atom-2	Model ID	Violation (Å)
(1,406)	1:A:67:TYR:H	1:A:67:TYR:HD2	16	2.66
(1,406)	1:A:67:TYR:H	1:A:67:TYR:HD2	6	2.65
(1,406)	1:A:67:TYR:H	1:A:67:TYR:HD2	2	2.63
(1,22)	1:A:8:LYS:H	1:A:11:TYR:HD2	17	2.61
(1,124)	1:A:12:VAL:HG21	1:A:25:LEU:HD21	9	2.61
(1,24)	1:A:8:LYS:H	1:A:11:TYR:HE2	13	2.59
(1,107)	1:A:23:LEU:HD11	1:A:35:LEU:HA	20	2.59
(1,1055)	1:A:72:GLU:HG2	1:A:76:GLU:HA	18	2.58
(1,1055)	1:A:72:GLU:HG3	1:A:76:GLU:HA	18	2.58
(1,24)	1:A:8:LYS:H	1:A:11:TYR:HE2	17	2.56
(1,815)	1:A:33:GLU:HG2	1:A:34:LEU:HD11	19	2.52
(1,815)	1:A:33:GLU:HG3	1:A:34:LEU:HD11	19	2.52
(1,815)	1:A:33:GLU:HG2	1:A:34:LEU:HD21	19	2.52
(1,815)	1:A:33:GLU:HG3	1:A:34:LEU:HD21	19	2.52
(1,971)	1:A:61:LEU:HD11	1:A:66:LEU:HB2	18	2.51
(1,971)	1:A:61:LEU:HD11	1:A:66:LEU:HB3	18	2.51
(1,107)	1:A:23:LEU:HD11	1:A:35:LEU:HA	19	2.51
(1,509)	1:A:75:THR:HG21	1:A:79:ALA:HB1	14	2.47
(1,1055)	1:A:72:GLU:HG2	1:A:76:GLU:HA	20	2.46
(1,1055)	1:A:72:GLU:HG3	1:A:76:GLU:HA	20	2.46
(1,124)	1:A:12:VAL:HG21	1:A:25:LEU:HD21	11	2.44
(1,24)	1:A:8:LYS:H	1:A:11:TYR:HE2	11	2.43
(1,22)	1:A:8:LYS:H	1:A:11:TYR:HD2	11	2.43
(1,783)	1:A:23:LEU:HD11	1:A:38:LEU:HB2	20	2.4
(1,783)	1:A:23:LEU:HD11	1:A:38:LEU:HB3	20	2.4
(1,545)	1:A:85:PHE:H	1:A:85:PHE:HD2	20	2.37
(1,22)	1:A:8:LYS:H	1:A:11:TYR:HD2	8	2.33
(1,22)	1:A:8:LYS:H	1:A:11:TYR:HD2	13	2.33
(1,124)	1:A:12:VAL:HG21	1:A:25:LEU:HD21	17	2.33
(1,406)	1:A:67:TYR:H	1:A:67:TYR:HD2	13	2.31
(1,848)	1:A:39:GLN:HG2	1:A:57:VAL:HG21	4	2.3
(1,848)	1:A:39:GLN:HG3	1:A:57:VAL:HG21	4	2.3
(1,892)	1:A:47:TYR:HD2	1:A:55:ILE:HG12	19	2.29
(1,892)	1:A:47:TYR:HD2	1:A:55:ILE:HG13	19	2.29
(1,509)	1:A:75:THR:HG21	1:A:79:ALA:HB1	6	2.28
(1,496)	1:A:78:ILE:H	1:A:78:ILE:HD11	19	2.24
(1,108)	1:A:23:LEU:HD11	1:A:36:ASP:HA	19	2.24
(1,1013)	1:A:68:LYS:HE2	1:A:69:GLU:HA	19	2.23
(1,1013)	1:A:68:LYS:HE3	1:A:69:GLU:HA	19	2.23
(1,481)	1:A:76:GLU:H	1:A:77:LEU:HD11	20	2.19
(1,1062)	1:A:73:GLN:HA	1:A:76:GLU:HG2	18	2.18
(1,1062)	1:A:73:GLN:HA	1:A:76:GLU:HG3	18	2.18

Continued on next page...

Continued from previous page...

Key	Atom-1	Atom-2	Model ID	Violation (Å)
(1,1088)	1:A:77:LEU:HB2	1:A:78:ILE:HD11	19	2.16
(1,1088)	1:A:77:LEU:HB3	1:A:78:ILE:HD11	19	2.16
(1,687)	1:A:8:LYS:HG2	1:A:11:TYR:HD2	8	2.15
(1,687)	1:A:8:LYS:HG3	1:A:11:TYR:HD2	8	2.15
(1,124)	1:A:12:VAL:HG21	1:A:25:LEU:HD21	10	2.13
(1,495)	1:A:75:THR:HG21	1:A:78:ILE:HD11	16	2.11
(1,848)	1:A:39:GLN:HG2	1:A:57:VAL:HG21	8	2.09
(1,848)	1:A:39:GLN:HG3	1:A:57:VAL:HG21	8	2.09
(1,21)	1:A:11:TYR:H	1:A:11:TYR:HD2	15	2.09
(1,971)	1:A:61:LEU:HD11	1:A:66:LEU:HB2	19	2.08
(1,971)	1:A:61:LEU:HD11	1:A:66:LEU:HB3	19	2.08
(1,173)	1:A:24:HIS:HA	1:A:35:LEU:HD11	20	2.08
(1,971)	1:A:61:LEU:HD11	1:A:66:LEU:HB2	20	2.06
(1,971)	1:A:61:LEU:HD11	1:A:66:LEU:HB3	20	2.06
(1,885)	1:A:46:GLN:HG2	1:A:48:THR:HB	20	2.06
(1,885)	1:A:46:GLN:HG3	1:A:48:THR:HB	20	2.06
(1,480)	1:A:74:LEU:HA	1:A:77:LEU:HD11	19	2.06
(1,967)	1:A:60:LYS:HE2	1:A:89:ILE:HG21	19	2.04
(1,967)	1:A:60:LYS:HE3	1:A:89:ILE:HG21	19	2.04
(1,705)	1:A:10:GLN:HE21	1:A:28:ALA:H	19	2.03
(1,705)	1:A:10:GLN:HE22	1:A:28:ALA:H	19	2.03
(1,21)	1:A:11:TYR:H	1:A:11:TYR:HD2	3	2.03
(1,496)	1:A:78:ILE:H	1:A:78:ILE:HD11	18	2.02
(1,509)	1:A:75:THR:HG21	1:A:79:ALA:HB1	3	2.01
(1,481)	1:A:76:GLU:H	1:A:77:LEU:HD11	19	2.0
(1,225)	1:A:43:SER:HA	1:A:55:ILE:HD11	16	2.0
(1,577)	1:A:59:VAL:HG21	1:A:88:SER:HA	14	1.99
(1,21)	1:A:11:TYR:H	1:A:11:TYR:HD2	1	1.99
(1,21)	1:A:11:TYR:H	1:A:11:TYR:HD2	19	1.99
(1,705)	1:A:10:GLN:HE21	1:A:28:ALA:H	20	1.98
(1,705)	1:A:10:GLN:HE22	1:A:28:ALA:H	20	1.98
(1,407)	1:A:67:TYR:H	1:A:67:TYR:HE2	14	1.98
(1,124)	1:A:12:VAL:HG21	1:A:25:LEU:HD21	3	1.98
(1,172)	1:A:24:HIS:H	1:A:35:LEU:HD11	20	1.97
(1,687)	1:A:8:LYS:HG2	1:A:11:TYR:HD2	10	1.96
(1,687)	1:A:8:LYS:HG3	1:A:11:TYR:HD2	10	1.96
(1,509)	1:A:75:THR:HG21	1:A:79:ALA:HB1	13	1.96
(1,618)	1:A:63:ASN:HA	1:A:93:VAL:HG11	20	1.95
(1,1219)	1:A:103:ARG:HD2	1:A:105:GLU:HG2	19	1.95
(1,1219)	1:A:103:ARG:HD2	1:A:105:GLU:HG3	19	1.95
(1,1219)	1:A:103:ARG:HD3	1:A:105:GLU:HG2	19	1.95
(1,1219)	1:A:103:ARG:HD3	1:A:105:GLU:HG3	19	1.95

Continued on next page...

Continued from previous page...

Key	Atom-1	Atom-2	Model ID	Violation (Å)
(1,509)	1:A:75:THR:HG21	1:A:79:ALA:HB1	7	1.94
(1,536)	1:A:47:TYR:HD2	1:A:84:LEU:HG	19	1.93
(1,124)	1:A:12:VAL:HG21	1:A:25:LEU:HD21	19	1.93
(1,496)	1:A:78:ILE:H	1:A:78:ILE:HD11	2	1.92
(1,282)	1:A:54:LYS:HA	1:A:85:PHE:HD2	20	1.92
(1,1103)	1:A:79:ALA:HB1	1:A:82:LYS:HD2	19	1.92
(1,1103)	1:A:79:ALA:HB1	1:A:82:LYS:HD3	19	1.92
(1,21)	1:A:11:TYR:H	1:A:11:TYR:HD2	18	1.91
(1,496)	1:A:78:ILE:H	1:A:78:ILE:HD11	8	1.9
(1,775)	1:A:22:THR:HG21	1:A:54:LYS:HD2	19	1.88
(1,775)	1:A:22:THR:HG21	1:A:54:LYS:HD3	19	1.88
(1,1088)	1:A:77:LEU:HB2	1:A:78:ILE:HD11	8	1.88
(1,1088)	1:A:77:LEU:HB3	1:A:78:ILE:HD11	8	1.88
(1,577)	1:A:59:VAL:HG21	1:A:88:SER:HA	12	1.87
(1,509)	1:A:75:THR:HG21	1:A:79:ALA:HB1	8	1.87
(1,21)	1:A:11:TYR:H	1:A:11:TYR:HD2	16	1.87
(1,783)	1:A:23:LEU:HD11	1:A:38:LEU:HB2	19	1.86
(1,783)	1:A:23:LEU:HD11	1:A:38:LEU:HB3	19	1.86
(1,687)	1:A:8:LYS:HG2	1:A:11:TYR:HD2	14	1.86
(1,687)	1:A:8:LYS:HG3	1:A:11:TYR:HD2	14	1.86
(1,848)	1:A:39:GLN:HG2	1:A:57:VAL:HG21	7	1.85
(1,848)	1:A:39:GLN:HG3	1:A:57:VAL:HG21	7	1.85
(1,124)	1:A:12:VAL:HG21	1:A:25:LEU:HD21	2	1.85
(1,498)	1:A:78:ILE:HD11	1:A:79:ALA:H	18	1.83
(1,775)	1:A:22:THR:HG21	1:A:54:LYS:HD2	6	1.82
(1,775)	1:A:22:THR:HG21	1:A:54:LYS:HD3	6	1.82
(1,498)	1:A:78:ILE:HD11	1:A:79:ALA:H	20	1.82
(1,407)	1:A:67:TYR:H	1:A:67:TYR:HE2	1	1.82
(1,1088)	1:A:77:LEU:HB2	1:A:78:ILE:HD11	2	1.82
(1,1088)	1:A:77:LEU:HB3	1:A:78:ILE:HD11	2	1.82
(1,710)	1:A:13:THR:HG21	1:A:24:HIS:HB2	20	1.81
(1,710)	1:A:13:THR:HG21	1:A:24:HIS:HB3	20	1.81
(1,21)	1:A:11:TYR:H	1:A:11:TYR:HD2	10	1.81
(1,24)	1:A:8:LYS:H	1:A:11:TYR:HE2	20	1.8
(1,509)	1:A:75:THR:HG21	1:A:79:ALA:HB1	5	1.79
(1,484)	1:A:77:LEU:H	1:A:77:LEU:HD11	19	1.78
(1,365)	1:A:59:VAL:HB	1:A:61:LEU:HG	19	1.78
(1,322)	1:A:23:LEU:HD21	1:A:57:VAL:HA	19	1.78
(1,703)	1:A:10:GLN:HE21	1:A:27:ASP:HA	19	1.76
(1,703)	1:A:10:GLN:HE22	1:A:27:ASP:HA	19	1.76
(1,547)	1:A:85:PHE:H	1:A:85:PHE:HE2	20	1.76
(1,24)	1:A:8:LYS:H	1:A:11:TYR:HE2	19	1.76

Continued on next page...

Continued from previous page...

Key	Atom-1	Atom-2	Model ID	Violation (Å)
(1,1066)	1:A:73:GLN:HB2	1:A:76:GLU:HG2	18	1.76
(1,1066)	1:A:73:GLN:HB2	1:A:76:GLU:HG3	18	1.76
(1,1066)	1:A:73:GLN:HB3	1:A:76:GLU:HG2	18	1.76
(1,1066)	1:A:73:GLN:HB3	1:A:76:GLU:HG3	18	1.76
(1,484)	1:A:77:LEU:H	1:A:77:LEU:HD11	20	1.75
(1,1219)	1:A:103:ARG:HD2	1:A:105:GLU:HG2	20	1.75
(1,1219)	1:A:103:ARG:HD2	1:A:105:GLU:HG3	20	1.75
(1,1219)	1:A:103:ARG:HD3	1:A:105:GLU:HG2	20	1.75
(1,1219)	1:A:103:ARG:HD3	1:A:105:GLU:HG3	20	1.75
(1,1012)	1:A:68:LYS:HD2	1:A:72:GLU:HB2	19	1.75
(1,1012)	1:A:68:LYS:HD2	1:A:72:GLU:HB3	19	1.75
(1,1012)	1:A:68:LYS:HD3	1:A:72:GLU:HB2	19	1.75
(1,1012)	1:A:68:LYS:HD3	1:A:72:GLU:HB3	19	1.75
(1,998)	1:A:67:TYR:HB2	1:A:70:GLN:HG2	19	1.74
(1,998)	1:A:67:TYR:HB2	1:A:70:GLN:HG3	19	1.74
(1,998)	1:A:67:TYR:HB3	1:A:70:GLN:HG2	19	1.74
(1,998)	1:A:67:TYR:HB3	1:A:70:GLN:HG3	19	1.74
(1,618)	1:A:63:ASN:HA	1:A:93:VAL:HG11	19	1.74
(1,142)	1:A:28:ALA:HB1	1:A:62:GLY:H	1	1.72
(1,1194)	1:A:100:GLN:HG2	1:A:101:GLN:HB2	20	1.72
(1,1194)	1:A:100:GLN:HG2	1:A:101:GLN:HB3	20	1.72
(1,1194)	1:A:100:GLN:HG3	1:A:101:GLN:HB2	20	1.72
(1,1194)	1:A:100:GLN:HG3	1:A:101:GLN:HB3	20	1.72
(1,112)	1:A:23:LEU:H	1:A:23:LEU:HD21	20	1.72
(1,21)	1:A:11:TYR:H	1:A:11:TYR:HD2	14	1.71
(1,496)	1:A:78:ILE:H	1:A:78:ILE:HD11	20	1.7
(1,407)	1:A:67:TYR:H	1:A:67:TYR:HE2	10	1.7
(1,848)	1:A:39:GLN:HG2	1:A:57:VAL:HG21	15	1.69
(1,848)	1:A:39:GLN:HG3	1:A:57:VAL:HG21	15	1.69
(1,63)	1:A:15:LYS:HA	1:A:17:THR:HG21	4	1.69
(1,1103)	1:A:79:ALA:HB1	1:A:82:LYS:HD2	18	1.69
(1,1103)	1:A:79:ALA:HB1	1:A:82:LYS:HD3	18	1.69
(1,967)	1:A:60:LYS:HE2	1:A:89:ILE:HG21	18	1.68
(1,967)	1:A:60:LYS:HE3	1:A:89:ILE:HG21	18	1.68
(1,407)	1:A:67:TYR:H	1:A:67:TYR:HE2	2	1.68
(1,775)	1:A:22:THR:HG21	1:A:54:LYS:HD2	4	1.67
(1,775)	1:A:22:THR:HG21	1:A:54:LYS:HD3	4	1.67
(1,142)	1:A:28:ALA:HB1	1:A:62:GLY:H	10	1.67
(1,407)	1:A:67:TYR:H	1:A:67:TYR:HE2	17	1.66
(1,365)	1:A:59:VAL:HB	1:A:61:LEU:HG	18	1.66
(1,142)	1:A:28:ALA:HB1	1:A:62:GLY:H	9	1.65
(1,495)	1:A:75:THR:HG21	1:A:78:ILE:HD11	15	1.64

Continued on next page...

Continued from previous page...

Key	Atom-1	Atom-2	Model ID	Violation (Å)
(1,407)	1:A:67:TYR:H	1:A:67:TYR:HE2	9	1.64
(1,407)	1:A:67:TYR:H	1:A:67:TYR:HE2	16	1.64
(1,577)	1:A:59:VAL:HG21	1:A:88:SER:HA	7	1.62
(1,407)	1:A:67:TYR:H	1:A:67:TYR:HE2	11	1.62
(1,142)	1:A:28:ALA:HB1	1:A:62:GLY:H	11	1.62
(1,1079)	1:A:76:GLU:HB2	1:A:77:LEU:HD11	19	1.62
(1,1079)	1:A:76:GLU:HB3	1:A:77:LEU:HD11	19	1.62
(1,687)	1:A:8:LYS:HG2	1:A:11:TYR:HD2	3	1.61
(1,687)	1:A:8:LYS:HG3	1:A:11:TYR:HD2	3	1.61
(1,407)	1:A:67:TYR:H	1:A:67:TYR:HE2	6	1.61
(1,1079)	1:A:76:GLU:HB2	1:A:77:LEU:HD11	20	1.61
(1,1079)	1:A:76:GLU:HB3	1:A:77:LEU:HD11	20	1.61
(1,775)	1:A:22:THR:HG21	1:A:54:LYS:HD2	7	1.6
(1,775)	1:A:22:THR:HG21	1:A:54:LYS:HD3	7	1.6
(1,22)	1:A:8:LYS:H	1:A:11:TYR:HD2	20	1.6
(1,112)	1:A:23:LEU:H	1:A:23:LEU:HD21	19	1.6
(1,111)	1:A:22:THR:H	1:A:23:LEU:HD21	2	1.6
(1,505)	1:A:75:THR:HG21	1:A:79:ALA:HA	3	1.59
(1,495)	1:A:75:THR:HG21	1:A:78:ILE:HD11	18	1.59
(1,353)	1:A:57:VAL:HB	1:A:59:VAL:HG21	14	1.59
(1,305)	1:A:47:TYR:HD2	1:A:55:ILE:HD11	16	1.59
(1,79)	1:A:21:LEU:HA	1:A:23:LEU:HD21	2	1.58
(1,703)	1:A:10:GLN:HE21	1:A:27:ASP:HA	20	1.58
(1,703)	1:A:10:GLN:HE22	1:A:27:ASP:HA	20	1.58
(1,498)	1:A:78:ILE:HD11	1:A:79:ALA:H	19	1.58
(1,142)	1:A:28:ALA:HB1	1:A:62:GLY:H	19	1.57
(1,466)	1:A:75:THR:HG21	1:A:79:ALA:H	15	1.56
(1,225)	1:A:43:SER:HA	1:A:55:ILE:HD11	3	1.56
(1,687)	1:A:8:LYS:HG2	1:A:11:TYR:HD2	16	1.55
(1,687)	1:A:8:LYS:HG3	1:A:11:TYR:HD2	16	1.55
(1,509)	1:A:75:THR:HG21	1:A:79:ALA:HB1	12	1.55
(1,330)	1:A:23:LEU:H	1:A:57:VAL:HG11	18	1.55
(1,1100)	1:A:79:ALA:HA	1:A:82:LYS:HD2	18	1.55
(1,1100)	1:A:79:ALA:HA	1:A:82:LYS:HD3	18	1.55
(1,63)	1:A:15:LYS:HA	1:A:17:THR:HG21	12	1.54
(1,509)	1:A:75:THR:HG21	1:A:79:ALA:HB1	4	1.54
(1,201)	1:A:23:LEU:HD11	1:A:39:GLN:HA	18	1.54
(1,225)	1:A:43:SER:HA	1:A:55:ILE:HD11	13	1.53
(1,775)	1:A:22:THR:HG21	1:A:54:LYS:HD2	15	1.52
(1,775)	1:A:22:THR:HG21	1:A:54:LYS:HD3	15	1.52
(1,353)	1:A:57:VAL:HB	1:A:59:VAL:HG21	19	1.51
(1,305)	1:A:47:TYR:HD2	1:A:55:ILE:HD11	20	1.51

Continued on next page...

Continued from previous page...

Key	Atom-1	Atom-2	Model ID	Violation (Å)
(1,741)	1:A:15:LYS:HE2	1:A:19:ASN:HB2	20	1.5
(1,741)	1:A:15:LYS:HE2	1:A:19:ASN:HB3	20	1.5
(1,741)	1:A:15:LYS:HE3	1:A:19:ASN:HB2	20	1.5
(1,741)	1:A:15:LYS:HE3	1:A:19:ASN:HB3	20	1.5
(1,364)	1:A:59:VAL:HA	1:A:61:LEU:HG	19	1.5
(1,1194)	1:A:100:GLN:HG2	1:A:101:GLN:HB2	18	1.5
(1,1194)	1:A:100:GLN:HG2	1:A:101:GLN:HB3	18	1.5
(1,1194)	1:A:100:GLN:HG3	1:A:101:GLN:HB2	18	1.5
(1,1194)	1:A:100:GLN:HG3	1:A:101:GLN:HB3	18	1.5
(1,111)	1:A:22:THR:H	1:A:23:LEU:HD21	20	1.5
(1,766)	1:A:21:LEU:HB2	1:A:42:LEU:HD11	18	1.49
(1,766)	1:A:21:LEU:HB3	1:A:42:LEU:HD11	18	1.49
(1,509)	1:A:75:THR:HG21	1:A:79:ALA:HB1	15	1.48
(1,499)	1:A:55:ILE:HD11	1:A:78:ILE:HG21	6	1.48
(1,499)	1:A:55:ILE:HD11	1:A:78:ILE:HG21	14	1.48
(1,111)	1:A:22:THR:H	1:A:23:LEU:HD21	4	1.48
(1,499)	1:A:55:ILE:HD11	1:A:78:ILE:HG21	4	1.47
(1,111)	1:A:22:THR:H	1:A:23:LEU:HD21	12	1.47
(1,505)	1:A:75:THR:HG21	1:A:79:ALA:HA	15	1.46
(1,1210)	1:A:103:ARG:HA	1:A:103:ARG:HD2	20	1.46
(1,1210)	1:A:103:ARG:HA	1:A:103:ARG:HD3	20	1.46
(1,562)	1:A:57:VAL:H	1:A:86:VAL:HG21	13	1.45
(1,990)	1:A:66:LEU:HG	1:A:71:GLU:HG2	19	1.44
(1,990)	1:A:66:LEU:HG	1:A:71:GLU:HG3	19	1.44
(1,892)	1:A:47:TYR:HD2	1:A:55:ILE:HG12	20	1.44
(1,892)	1:A:47:TYR:HD2	1:A:55:ILE:HG13	20	1.44
(1,354)	1:A:59:VAL:H	1:A:59:VAL:HG21	12	1.44
(1,1182)	1:A:98:GLU:HA	1:A:100:GLN:HB2	20	1.44
(1,1182)	1:A:98:GLU:HA	1:A:100:GLN:HB3	20	1.44
(1,624)	1:A:97:LYS:H	1:A:99:ALA:H	20	1.43
(1,305)	1:A:47:TYR:HD2	1:A:55:ILE:HD11	6	1.43
(1,1194)	1:A:100:GLN:HG2	1:A:101:GLN:HB2	19	1.43
(1,1194)	1:A:100:GLN:HG2	1:A:101:GLN:HB3	19	1.43
(1,1194)	1:A:100:GLN:HG3	1:A:101:GLN:HB2	19	1.43
(1,1194)	1:A:100:GLN:HG3	1:A:101:GLN:HB3	19	1.43
(1,577)	1:A:59:VAL:HG21	1:A:88:SER:HA	19	1.41
(1,343)	1:A:58:HIS:HD2	1:A:89:ILE:H	18	1.41
(1,20)	1:A:10:GLN:H	1:A:11:TYR:HD2	19	1.41
(1,1100)	1:A:79:ALA:HA	1:A:82:LYS:HD2	19	1.41
(1,1100)	1:A:79:ALA:HA	1:A:82:LYS:HD3	19	1.41
(1,739)	1:A:15:LYS:HD2	1:A:17:THR:HG21	12	1.4
(1,739)	1:A:15:LYS:HD3	1:A:17:THR:HG21	12	1.4

Continued on next page...

Continued from previous page...

Key	Atom-1	Atom-2	Model ID	Violation (Å)
(1,496)	1:A:78:ILE:H	1:A:78:ILE:HD11	6	1.4
(1,465)	1:A:75:THR:HG21	1:A:76:GLU:HA	7	1.4
(1,1088)	1:A:77:LEU:HB2	1:A:78:ILE:HD11	9	1.4
(1,1088)	1:A:77:LEU:HB3	1:A:78:ILE:HD11	9	1.4
(1,498)	1:A:78:ILE:HD11	1:A:79:ALA:H	5	1.39
(1,465)	1:A:75:THR:HG21	1:A:76:GLU:HA	11	1.39
(1,354)	1:A:59:VAL:H	1:A:59:VAL:HG21	7	1.38
(1,858)	1:A:40:ASN:HD21	1:A:74:LEU:HB2	19	1.37
(1,858)	1:A:40:ASN:HD21	1:A:74:LEU:HB3	19	1.37
(1,858)	1:A:40:ASN:HD22	1:A:74:LEU:HB2	19	1.37
(1,858)	1:A:40:ASN:HD22	1:A:74:LEU:HB3	19	1.37
(1,775)	1:A:22:THR:HG21	1:A:54:LYS:HD2	8	1.37
(1,775)	1:A:22:THR:HG21	1:A:54:LYS:HD3	8	1.37
(1,687)	1:A:8:LYS:HG2	1:A:11:TYR:HD2	20	1.37
(1,687)	1:A:8:LYS:HG3	1:A:11:TYR:HD2	20	1.37
(1,659)	1:A:6:THR:HG21	1:A:7:LYS:HB2	9	1.37
(1,659)	1:A:6:THR:HG21	1:A:7:LYS:HB3	9	1.37
(1,225)	1:A:43:SER:HA	1:A:55:ILE:HD11	15	1.37
(1,1088)	1:A:77:LEU:HB2	1:A:78:ILE:HD11	6	1.37
(1,1088)	1:A:77:LEU:HB3	1:A:78:ILE:HD11	6	1.37
(1,739)	1:A:15:LYS:HD2	1:A:17:THR:HG21	16	1.36
(1,739)	1:A:15:LYS:HD3	1:A:17:THR:HG21	16	1.36
(1,63)	1:A:15:LYS:HA	1:A:17:THR:HG21	9	1.36
(1,353)	1:A:57:VAL:HB	1:A:59:VAL:HG21	17	1.36
(1,782)	1:A:23:LEU:HD11	1:A:35:LEU:HB2	19	1.35
(1,782)	1:A:23:LEU:HD11	1:A:35:LEU:HB3	19	1.35
(1,687)	1:A:8:LYS:HG2	1:A:11:TYR:HD2	11	1.34
(1,687)	1:A:8:LYS:HG3	1:A:11:TYR:HD2	11	1.34
(1,143)	1:A:29:CYS:H	1:A:63:ASN:H	19	1.34
(1,109)	1:A:23:LEU:HD11	1:A:39:GLN:H	18	1.34
(1,900)	1:A:50:GLY:HA2	1:A:51:LYS:HG2	19	1.33
(1,900)	1:A:50:GLY:HA2	1:A:51:LYS:HG3	19	1.33
(1,900)	1:A:50:GLY:HA3	1:A:51:LYS:HG2	19	1.33
(1,900)	1:A:50:GLY:HA3	1:A:51:LYS:HG3	19	1.33
(1,858)	1:A:40:ASN:HD21	1:A:74:LEU:HB2	18	1.33
(1,858)	1:A:40:ASN:HD21	1:A:74:LEU:HB3	18	1.33
(1,858)	1:A:40:ASN:HD22	1:A:74:LEU:HB2	18	1.33
(1,858)	1:A:40:ASN:HD22	1:A:74:LEU:HB3	18	1.33
(1,559)	1:A:86:VAL:HG11	1:A:86:VAL:HG21	4	1.33
(1,79)	1:A:21:LEU:HA	1:A:23:LEU:HD21	20	1.31
(1,466)	1:A:75:THR:HG21	1:A:79:ALA:H	19	1.31
(1,360)	1:A:59:VAL:HB	1:A:61:LEU:HD11	19	1.31

Continued on next page...

Continued from previous page...

Key	Atom-1	Atom-2	Model ID	Violation (Å)
(1,225)	1:A:43:SER:HA	1:A:55:ILE:HD11	20	1.31
(1,848)	1:A:39:GLN:HG2	1:A:57:VAL:HG21	2	1.3
(1,848)	1:A:39:GLN:HG3	1:A:57:VAL:HG21	2	1.3
(1,21)	1:A:11:TYR:H	1:A:11:TYR:HD2	8	1.3
(1,111)	1:A:22:THR:H	1:A:23:LEU:HD21	3	1.3
(1,774)	1:A:22:THR:HG21	1:A:54:LYS:HB2	6	1.29
(1,774)	1:A:22:THR:HG21	1:A:54:LYS:HB3	6	1.29
(1,774)	1:A:22:THR:HG21	1:A:54:LYS:HB2	15	1.29
(1,774)	1:A:22:THR:HG21	1:A:54:LYS:HB3	15	1.29
(1,505)	1:A:75:THR:HG21	1:A:79:ALA:HA	19	1.29
(1,498)	1:A:78:ILE:HD11	1:A:79:ALA:H	13	1.29
(1,710)	1:A:13:THR:HG21	1:A:24:HIS:HB2	19	1.28
(1,710)	1:A:13:THR:HG21	1:A:24:HIS:HB3	19	1.28
(1,687)	1:A:8:LYS:HG2	1:A:11:TYR:HD2	18	1.28
(1,687)	1:A:8:LYS:HG3	1:A:11:TYR:HD2	18	1.28
(1,672)	1:A:7:LYS:HE2	1:A:9:GLN:HE21	20	1.28
(1,672)	1:A:7:LYS:HE2	1:A:9:GLN:HE22	20	1.28
(1,672)	1:A:7:LYS:HE3	1:A:9:GLN:HE21	20	1.28
(1,672)	1:A:7:LYS:HE3	1:A:9:GLN:HE22	20	1.28
(1,509)	1:A:75:THR:HG21	1:A:79:ALA:HB1	2	1.28
(1,498)	1:A:78:ILE:HD11	1:A:79:ALA:H	14	1.28
(1,1088)	1:A:77:LEU:HB2	1:A:78:ILE:HD11	1	1.28
(1,1088)	1:A:77:LEU:HB3	1:A:78:ILE:HD11	1	1.28
(1,496)	1:A:78:ILE:H	1:A:78:ILE:HD11	9	1.27
(1,21)	1:A:11:TYR:H	1:A:11:TYR:HD2	13	1.27
(1,143)	1:A:29:CYS:H	1:A:63:ASN:H	20	1.27
(1,1088)	1:A:77:LEU:HB2	1:A:78:ILE:HD11	10	1.27
(1,1088)	1:A:77:LEU:HB3	1:A:78:ILE:HD11	10	1.27
(1,968)	1:A:61:LEU:H	1:A:90:ASP:HB2	19	1.26
(1,968)	1:A:61:LEU:H	1:A:90:ASP:HB3	19	1.26
(1,903)	1:A:51:LYS:H	1:A:51:LYS:HD2	19	1.26
(1,903)	1:A:51:LYS:H	1:A:51:LYS:HD3	19	1.26
(1,742)	1:A:15:LYS:HE2	1:A:54:LYS:HB2	18	1.26
(1,742)	1:A:15:LYS:HE2	1:A:54:LYS:HB3	18	1.26
(1,742)	1:A:15:LYS:HE3	1:A:54:LYS:HB2	18	1.26
(1,742)	1:A:15:LYS:HE3	1:A:54:LYS:HB3	18	1.26
(1,465)	1:A:75:THR:HG21	1:A:76:GLU:HA	3	1.26
(1,33)	1:A:12:VAL:H	1:A:12:VAL:HG11	19	1.26
(1,142)	1:A:28:ALA:HB1	1:A:62:GLY:H	17	1.26
(1,1170)	1:A:97:LYS:HB2	1:A:97:LYS:HE2	20	1.26
(1,1170)	1:A:97:LYS:HB2	1:A:97:LYS:HE3	20	1.26
(1,1170)	1:A:97:LYS:HB3	1:A:97:LYS:HE2	20	1.26

Continued on next page...

Continued from previous page...

Key	Atom-1	Atom-2	Model ID	Violation (Å)
(1,1170)	1:A:97:LYS:HB3	1:A:97:LYS:HE3	20	1.26
(1,498)	1:A:78:ILE:HD11	1:A:79:ALA:H	4	1.25
(1,498)	1:A:78:ILE:HD11	1:A:79:ALA:H	16	1.25
(1,482)	1:A:76:GLU:HA	1:A:77:LEU:HD11	20	1.25
(1,365)	1:A:59:VAL:HB	1:A:61:LEU:HG	20	1.25
(1,79)	1:A:21:LEU:HA	1:A:23:LEU:HD21	4	1.24
(1,466)	1:A:75:THR:HG21	1:A:79:ALA:H	16	1.24
(1,465)	1:A:75:THR:HG21	1:A:76:GLU:HA	8	1.24
(1,465)	1:A:75:THR:HG21	1:A:76:GLU:HA	15	1.24
(1,848)	1:A:39:GLN:HG2	1:A:57:VAL:HG21	14	1.23
(1,848)	1:A:39:GLN:HG3	1:A:57:VAL:HG21	14	1.23
(1,466)	1:A:75:THR:HG21	1:A:79:ALA:H	13	1.23
(1,465)	1:A:75:THR:HG21	1:A:76:GLU:HA	2	1.23
(1,1088)	1:A:77:LEU:HB2	1:A:78:ILE:HD11	17	1.23
(1,1088)	1:A:77:LEU:HB3	1:A:78:ILE:HD11	17	1.23
(1,499)	1:A:55:ILE:HD11	1:A:78:ILE:HG21	12	1.22
(1,498)	1:A:78:ILE:HD11	1:A:79:ALA:H	8	1.22
(1,354)	1:A:59:VAL:H	1:A:59:VAL:HG21	19	1.22
(1,124)	1:A:12:VAL:HG21	1:A:25:LEU:HD21	12	1.22
(1,795)	1:A:29:CYS:HA	1:A:63:ASN:HD21	18	1.21
(1,795)	1:A:29:CYS:HA	1:A:63:ASN:HD22	18	1.21
(1,687)	1:A:8:LYS:HG2	1:A:11:TYR:HD2	1	1.21
(1,687)	1:A:8:LYS:HG3	1:A:11:TYR:HD2	1	1.21
(1,687)	1:A:8:LYS:HG2	1:A:11:TYR:HD2	13	1.21
(1,687)	1:A:8:LYS:HG3	1:A:11:TYR:HD2	13	1.21
(1,32)	1:A:11:TYR:HA	1:A:12:VAL:HG11	19	1.21
(1,81)	1:A:21:LEU:HB2	1:A:23:LEU:HD21	17	1.2
(1,775)	1:A:22:THR:HG21	1:A:54:LYS:HD2	17	1.2
(1,775)	1:A:22:THR:HG21	1:A:54:LYS:HD3	17	1.2
(1,687)	1:A:8:LYS:HG2	1:A:11:TYR:HD2	17	1.2
(1,687)	1:A:8:LYS:HG3	1:A:11:TYR:HD2	17	1.2
(1,624)	1:A:97:LYS:H	1:A:99:ALA:H	19	1.19
(1,498)	1:A:78:ILE:HD11	1:A:79:ALA:H	2	1.19
(1,496)	1:A:78:ILE:H	1:A:78:ILE:HD11	5	1.19
(1,1172)	1:A:97:LYS:HB2	1:A:99:ALA:HB1	18	1.19
(1,1172)	1:A:97:LYS:HB3	1:A:99:ALA:HB1	18	1.19
(1,814)	1:A:33:GLU:HG2	1:A:34:LEU:HB2	19	1.18
(1,814)	1:A:33:GLU:HG2	1:A:34:LEU:HB3	19	1.18
(1,814)	1:A:33:GLU:HG3	1:A:34:LEU:HB2	19	1.18
(1,814)	1:A:33:GLU:HG3	1:A:34:LEU:HB3	19	1.18
(1,1054)	1:A:72:GLU:HG2	1:A:73:GLN:HA	18	1.18
(1,1054)	1:A:72:GLU:HG3	1:A:73:GLN:HA	18	1.18

Continued on next page...

Continued from previous page...

Key	Atom-1	Atom-2	Model ID	Violation (Å)
(1,79)	1:A:21:LEU:HA	1:A:23:LEU:HD21	3	1.17
(1,774)	1:A:22:THR:HG21	1:A:54:LYS:HB2	7	1.17
(1,774)	1:A:22:THR:HG21	1:A:54:LYS:HB3	7	1.17
(1,577)	1:A:59:VAL:HG21	1:A:88:SER:HA	8	1.17
(1,505)	1:A:75:THR:HG21	1:A:79:ALA:HA	4	1.17
(1,465)	1:A:75:THR:HG21	1:A:76:GLU:HA	4	1.17
(1,465)	1:A:75:THR:HG21	1:A:76:GLU:HA	19	1.17
(1,407)	1:A:67:TYR:H	1:A:67:TYR:HE2	13	1.17
(1,739)	1:A:15:LYS:HD2	1:A:17:THR:HG21	9	1.16
(1,739)	1:A:15:LYS:HD3	1:A:17:THR:HG21	9	1.16
(1,719)	1:A:14:ILE:HG21	1:A:38:LEU:HB2	18	1.16
(1,719)	1:A:14:ILE:HG21	1:A:38:LEU:HB3	18	1.16
(1,648)	1:A:102:ILE:HG21	1:A:103:ARG:HA	20	1.16
(1,491)	1:A:75:THR:HG21	1:A:78:ILE:HB	20	1.16
(1,465)	1:A:75:THR:HG21	1:A:76:GLU:HA	9	1.16
(1,367)	1:A:60:LYS:HA	1:A:61:LEU:HG	19	1.16
(1,333)	1:A:57:VAL:HG11	1:A:58:HIS:H	18	1.16
(1,305)	1:A:47:TYR:HD2	1:A:55:ILE:HD11	15	1.16
(1,848)	1:A:39:GLN:HG2	1:A:57:VAL:HG21	3	1.15
(1,848)	1:A:39:GLN:HG3	1:A:57:VAL:HG21	3	1.15
(1,659)	1:A:6:THR:HG21	1:A:7:LYS:HB2	11	1.15
(1,659)	1:A:6:THR:HG21	1:A:7:LYS:HB3	11	1.15
(1,496)	1:A:78:ILE:H	1:A:78:ILE:HD11	1	1.15
(1,354)	1:A:59:VAL:H	1:A:59:VAL:HG21	8	1.15
(1,809)	1:A:32:ASP:HB2	1:A:36:ASP:HB2	20	1.14
(1,809)	1:A:32:ASP:HB2	1:A:36:ASP:HB3	20	1.14
(1,809)	1:A:32:ASP:HB3	1:A:36:ASP:HB2	20	1.14
(1,809)	1:A:32:ASP:HB3	1:A:36:ASP:HB3	20	1.14
(1,775)	1:A:22:THR:HG21	1:A:54:LYS:HD2	16	1.14
(1,775)	1:A:22:THR:HG21	1:A:54:LYS:HD3	16	1.14
(1,659)	1:A:6:THR:HG21	1:A:7:LYS:HB2	17	1.14
(1,659)	1:A:6:THR:HG21	1:A:7:LYS:HB3	17	1.14
(1,465)	1:A:75:THR:HG21	1:A:76:GLU:HA	17	1.14
(1,118)	1:A:24:HIS:HD2	1:A:25:LEU:H	20	1.14
(1,1013)	1:A:68:LYS:HE2	1:A:69:GLU:HA	15	1.14
(1,1013)	1:A:68:LYS:HE3	1:A:69:GLU:HA	15	1.14
(1,79)	1:A:21:LEU:HA	1:A:23:LEU:HD21	10	1.13
(1,739)	1:A:15:LYS:HD2	1:A:17:THR:HG21	13	1.13
(1,739)	1:A:15:LYS:HD3	1:A:17:THR:HG21	13	1.13
(1,739)	1:A:15:LYS:HD2	1:A:17:THR:HG21	14	1.13
(1,739)	1:A:15:LYS:HD3	1:A:17:THR:HG21	14	1.13
(1,577)	1:A:59:VAL:HG21	1:A:88:SER:HA	3	1.13

Continued on next page...

Continued from previous page...

Key	Atom-1	Atom-2	Model ID	Violation (Å)
(1,560)	1:A:86:VAL:HG11	1:A:87:HIS:HA	20	1.13
(1,496)	1:A:78:ILE:H	1:A:78:ILE:HD11	11	1.13
(1,496)	1:A:78:ILE:H	1:A:78:ILE:HD11	17	1.13
(1,21)	1:A:11:TYR:H	1:A:11:TYR:HD2	11	1.13
(1,1013)	1:A:68:LYS:HE2	1:A:69:GLU:HA	13	1.13
(1,1013)	1:A:68:LYS:HE3	1:A:69:GLU:HA	13	1.13
(1,901)	1:A:50:GLY:HA2	1:A:51:LYS:HD2	19	1.12
(1,901)	1:A:50:GLY:HA2	1:A:51:LYS:HD3	19	1.12
(1,901)	1:A:50:GLY:HA3	1:A:51:LYS:HD2	19	1.12
(1,901)	1:A:50:GLY:HA3	1:A:51:LYS:HD3	19	1.12
(1,848)	1:A:39:GLN:HG2	1:A:57:VAL:HG21	20	1.12
(1,848)	1:A:39:GLN:HG3	1:A:57:VAL:HG21	20	1.12
(1,676)	1:A:8:LYS:HA	1:A:9:GLN:HE21	18	1.12
(1,676)	1:A:8:LYS:HA	1:A:9:GLN:HE22	18	1.12
(1,498)	1:A:78:ILE:HD11	1:A:79:ALA:H	3	1.12
(1,496)	1:A:78:ILE:H	1:A:78:ILE:HD11	13	1.12
(1,496)	1:A:78:ILE:H	1:A:78:ILE:HD11	14	1.12
(1,496)	1:A:78:ILE:H	1:A:78:ILE:HD11	16	1.12
(1,482)	1:A:76:GLU:HA	1:A:77:LEU:HD11	19	1.12
(1,465)	1:A:75:THR:HG21	1:A:76:GLU:HA	10	1.12
(1,1178)	1:A:97:LYS:HD2	1:A:99:ALA:HB1	17	1.12
(1,1178)	1:A:97:LYS:HD3	1:A:99:ALA:HB1	17	1.12
(1,962)	1:A:59:VAL:HG21	1:A:90:ASP:HB2	18	1.11
(1,962)	1:A:59:VAL:HG21	1:A:90:ASP:HB3	18	1.11
(1,848)	1:A:39:GLN:HG2	1:A:57:VAL:HG21	6	1.11
(1,848)	1:A:39:GLN:HG3	1:A:57:VAL:HG21	6	1.11
(1,79)	1:A:21:LEU:HA	1:A:23:LEU:HD21	12	1.11
(1,465)	1:A:75:THR:HG21	1:A:76:GLU:HA	16	1.11
(1,225)	1:A:43:SER:HA	1:A:55:ILE:HD11	1	1.11
(1,808)	1:A:32:ASP:HB2	1:A:35:LEU:HA	15	1.1
(1,808)	1:A:32:ASP:HB3	1:A:35:LEU:HA	15	1.1
(1,775)	1:A:22:THR:HG21	1:A:54:LYS:HD2	12	1.1
(1,775)	1:A:22:THR:HG21	1:A:54:LYS:HD3	12	1.1
(1,496)	1:A:78:ILE:H	1:A:78:ILE:HD11	10	1.1
(1,404)	1:A:67:TYR:HA	1:A:67:TYR:HD2	20	1.1
(1,305)	1:A:47:TYR:HD2	1:A:55:ILE:HD11	3	1.1
(1,124)	1:A:12:VAL:HG21	1:A:25:LEU:HD21	14	1.1
(1,998)	1:A:67:TYR:HB2	1:A:70:GLN:HG2	20	1.09
(1,998)	1:A:67:TYR:HB2	1:A:70:GLN:HG3	20	1.09
(1,998)	1:A:67:TYR:HB3	1:A:70:GLN:HG2	20	1.09
(1,998)	1:A:67:TYR:HB3	1:A:70:GLN:HG3	20	1.09
(1,989)	1:A:66:LEU:HG	1:A:70:GLN:HB2	18	1.09

Continued on next page...

Continued from previous page...

Key	Atom-1	Atom-2	Model ID	Violation (Å)
(1,989)	1:A:66:LEU:HG	1:A:70:GLN:HB3	18	1.09
(1,775)	1:A:22:THR:HG21	1:A:54:LYS:HD2	9	1.09
(1,775)	1:A:22:THR:HG21	1:A:54:LYS:HD3	9	1.09
(1,774)	1:A:22:THR:HG21	1:A:54:LYS:HB2	19	1.09
(1,774)	1:A:22:THR:HG21	1:A:54:LYS:HB3	19	1.09
(1,564)	1:A:86:VAL:HG21	1:A:87:HIS:H	13	1.09
(1,21)	1:A:11:TYR:H	1:A:11:TYR:HD2	17	1.09
(1,79)	1:A:21:LEU:HA	1:A:23:LEU:HD21	8	1.08
(1,577)	1:A:59:VAL:HG21	1:A:88:SER:HA	2	1.08
(1,509)	1:A:75:THR:HG21	1:A:79:ALA:HB1	16	1.08
(1,1103)	1:A:79:ALA:HB1	1:A:82:LYS:HD2	9	1.08
(1,1103)	1:A:79:ALA:HB1	1:A:82:LYS:HD3	9	1.08
(1,1088)	1:A:77:LEU:HB2	1:A:78:ILE:HD11	11	1.08
(1,1088)	1:A:77:LEU:HB3	1:A:78:ILE:HD11	11	1.08
(1,577)	1:A:59:VAL:HG21	1:A:88:SER:HA	5	1.07
(1,496)	1:A:78:ILE:H	1:A:78:ILE:HD11	3	1.07
(1,496)	1:A:78:ILE:H	1:A:78:ILE:HD11	4	1.07
(1,465)	1:A:75:THR:HG21	1:A:76:GLU:HA	13	1.07
(1,367)	1:A:60:LYS:HA	1:A:61:LEU:HG	18	1.07
(1,139)	1:A:28:ALA:HA	1:A:62:GLY:H	14	1.07
(1,935)	1:A:54:LYS:HG2	1:A:56:SER:H	18	1.06
(1,935)	1:A:54:LYS:HG3	1:A:56:SER:H	18	1.06
(1,534)	1:A:84:LEU:H	1:A:84:LEU:HD11	15	1.06
(1,465)	1:A:75:THR:HG21	1:A:76:GLU:HA	5	1.06
(1,1054)	1:A:72:GLU:HG2	1:A:73:GLN:HA	20	1.06
(1,1054)	1:A:72:GLU:HG3	1:A:73:GLN:HA	20	1.06
(1,1024)	1:A:69:GLU:HB2	1:A:70:GLN:HG2	20	1.06
(1,1024)	1:A:69:GLU:HB2	1:A:70:GLN:HG3	20	1.06
(1,1024)	1:A:69:GLU:HB3	1:A:70:GLN:HG2	20	1.06
(1,1024)	1:A:69:GLU:HB3	1:A:70:GLN:HG3	20	1.06
(1,867)	1:A:42:LEU:HB2	1:A:46:GLN:HE21	15	1.05
(1,867)	1:A:42:LEU:HB2	1:A:46:GLN:HE22	15	1.05
(1,867)	1:A:42:LEU:HB3	1:A:46:GLN:HE21	15	1.05
(1,867)	1:A:42:LEU:HB3	1:A:46:GLN:HE22	15	1.05
(1,719)	1:A:14:ILE:HG21	1:A:38:LEU:HB2	14	1.05
(1,719)	1:A:14:ILE:HG21	1:A:38:LEU:HB3	14	1.05
(1,702)	1:A:10:GLN:HG2	1:A:27:ASP:HA	18	1.05
(1,702)	1:A:10:GLN:HG3	1:A:27:ASP:HA	18	1.05
(1,498)	1:A:78:ILE:HD11	1:A:79:ALA:H	15	1.05
(1,148)	1:A:31:PHE:HA	1:A:33:GLU:H	14	1.05
(1,111)	1:A:22:THR:H	1:A:23:LEU:HD21	8	1.05
(1,111)	1:A:22:THR:H	1:A:23:LEU:HD21	10	1.05

Continued on next page...

Continued from previous page...

Key	Atom-1	Atom-2	Model ID	Violation (Å)
(1,1088)	1:A:77:LEU:HB2	1:A:78:ILE:HD11	18	1.05
(1,1088)	1:A:77:LEU:HB3	1:A:78:ILE:HD11	18	1.05
(1,867)	1:A:42:LEU:HB2	1:A:46:GLN:HE21	13	1.04
(1,867)	1:A:42:LEU:HB2	1:A:46:GLN:HE22	13	1.04
(1,867)	1:A:42:LEU:HB3	1:A:46:GLN:HE21	13	1.04
(1,867)	1:A:42:LEU:HB3	1:A:46:GLN:HE22	13	1.04
(1,867)	1:A:42:LEU:HB2	1:A:46:GLN:HE21	14	1.04
(1,867)	1:A:42:LEU:HB2	1:A:46:GLN:HE22	14	1.04
(1,867)	1:A:42:LEU:HB3	1:A:46:GLN:HE21	14	1.04
(1,867)	1:A:42:LEU:HB3	1:A:46:GLN:HE22	14	1.04
(1,858)	1:A:40:ASN:HD21	1:A:74:LEU:HB2	15	1.04
(1,858)	1:A:40:ASN:HD21	1:A:74:LEU:HB3	15	1.04
(1,858)	1:A:40:ASN:HD22	1:A:74:LEU:HB2	15	1.04
(1,858)	1:A:40:ASN:HD22	1:A:74:LEU:HB3	15	1.04
(1,815)	1:A:33:GLU:HG2	1:A:34:LEU:HD11	16	1.04
(1,815)	1:A:33:GLU:HG3	1:A:34:LEU:HD11	16	1.04
(1,815)	1:A:33:GLU:HG2	1:A:34:LEU:HD21	16	1.04
(1,815)	1:A:33:GLU:HG3	1:A:34:LEU:HD21	16	1.04
(1,619)	1:A:92:GLU:HA	1:A:93:VAL:HG11	15	1.04
(1,505)	1:A:75:THR:HG21	1:A:79:ALA:HA	13	1.04
(1,466)	1:A:75:THR:HG21	1:A:79:ALA:H	5	1.04
(1,465)	1:A:75:THR:HG21	1:A:76:GLU:HA	12	1.04
(1,373)	1:A:62:GLY:H	1:A:64:ARG:H	13	1.04
(1,353)	1:A:57:VAL:HB	1:A:59:VAL:HG21	3	1.04
(1,124)	1:A:12:VAL:HG21	1:A:25:LEU:HD21	7	1.04
(1,893)	1:A:48:THR:H	1:A:53:GLN:HE21	16	1.03
(1,893)	1:A:48:THR:H	1:A:53:GLN:HE22	16	1.03
(1,81)	1:A:21:LEU:HB2	1:A:23:LEU:HD21	5	1.03
(1,800)	1:A:31:PHE:HA	1:A:64:ARG:HG2	16	1.03
(1,800)	1:A:31:PHE:HA	1:A:64:ARG:HG3	16	1.03
(1,719)	1:A:14:ILE:HG21	1:A:38:LEU:HB2	12	1.03
(1,719)	1:A:14:ILE:HG21	1:A:38:LEU:HB3	12	1.03
(1,719)	1:A:14:ILE:HG21	1:A:38:LEU:HB2	13	1.03
(1,719)	1:A:14:ILE:HG21	1:A:38:LEU:HB3	13	1.03
(1,619)	1:A:92:GLU:HA	1:A:93:VAL:HG11	16	1.03
(1,619)	1:A:92:GLU:HA	1:A:93:VAL:HG11	20	1.03
(1,560)	1:A:86:VAL:HG11	1:A:87:HIS:HA	14	1.03
(1,560)	1:A:86:VAL:HG11	1:A:87:HIS:HA	15	1.03
(1,534)	1:A:84:LEU:H	1:A:84:LEU:HD11	14	1.03
(1,455)	1:A:74:LEU:HD11	1:A:75:THR:HA	16	1.03
(1,393)	1:A:32:ASP:H	1:A:66:LEU:HD11	12	1.03
(1,364)	1:A:59:VAL:HA	1:A:61:LEU:HG	18	1.03

Continued on next page...

Continued from previous page...

Key	Atom-1	Atom-2	Model ID	Violation (Å)
(1,333)	1:A:57:VAL:HG11	1:A:58:HIS:H	14	1.03
(1,330)	1:A:23:LEU:H	1:A:57:VAL:HG11	15	1.03
(1,308)	1:A:21:LEU:H	1:A:55:ILE:HG21	15	1.03
(1,220)	1:A:38:LEU:HA	1:A:42:LEU:HD11	16	1.03
(1,172)	1:A:24:HIS:H	1:A:35:LEU:HD11	13	1.03
(1,1172)	1:A:97:LYS:HB2	1:A:99:ALA:HB1	15	1.03
(1,1172)	1:A:97:LYS:HB3	1:A:99:ALA:HB1	15	1.03
(1,1013)	1:A:68:LYS:HE2	1:A:69:GLU:HA	12	1.03
(1,1013)	1:A:68:LYS:HE3	1:A:69:GLU:HA	12	1.03
(1,980)	1:A:63:ASN:HB2	1:A:93:VAL:HG11	12	1.02
(1,980)	1:A:63:ASN:HB3	1:A:93:VAL:HG11	12	1.02
(1,967)	1:A:60:LYS:HE2	1:A:89:ILE:HG21	16	1.02
(1,967)	1:A:60:LYS:HE3	1:A:89:ILE:HG21	16	1.02
(1,887)	1:A:46:GLN:HE21	1:A:47:TYR:HA	16	1.02
(1,887)	1:A:46:GLN:HE22	1:A:47:TYR:HA	16	1.02
(1,878)	1:A:46:GLN:H	1:A:46:GLN:HE21	15	1.02
(1,878)	1:A:46:GLN:H	1:A:46:GLN:HE22	15	1.02
(1,79)	1:A:21:LEU:HA	1:A:23:LEU:HD21	7	1.02
(1,766)	1:A:21:LEU:HB2	1:A:42:LEU:HD11	14	1.02
(1,766)	1:A:21:LEU:HB3	1:A:42:LEU:HD11	14	1.02
(1,653)	1:A:104:GLU:H	1:A:105:GLU:H	12	1.02
(1,624)	1:A:97:LYS:H	1:A:99:ALA:H	15	1.02
(1,560)	1:A:86:VAL:HG11	1:A:87:HIS:HA	12	1.02
(1,534)	1:A:84:LEU:H	1:A:84:LEU:HD11	13	1.02
(1,505)	1:A:75:THR:HG21	1:A:79:ALA:HA	10	1.02
(1,396)	1:A:66:LEU:HD11	1:A:67:TYR:HD2	20	1.02
(1,330)	1:A:23:LEU:H	1:A:57:VAL:HG11	12	1.02
(1,33)	1:A:12:VAL:H	1:A:12:VAL:HG11	15	1.02
(1,32)	1:A:11:TYR:HA	1:A:12:VAL:HG11	15	1.02
(1,142)	1:A:28:ALA:HB1	1:A:62:GLY:H	13	1.02
(1,893)	1:A:48:THR:H	1:A:53:GLN:HE21	14	1.01
(1,893)	1:A:48:THR:H	1:A:53:GLN:HE22	14	1.01
(1,809)	1:A:32:ASP:HB2	1:A:36:ASP:HB2	14	1.01
(1,809)	1:A:32:ASP:HB2	1:A:36:ASP:HB3	14	1.01
(1,809)	1:A:32:ASP:HB3	1:A:36:ASP:HB2	14	1.01
(1,809)	1:A:32:ASP:HB3	1:A:36:ASP:HB3	14	1.01
(1,803)	1:A:31:PHE:HB2	1:A:33:GLU:HB2	14	1.01
(1,803)	1:A:31:PHE:HB2	1:A:33:GLU:HB3	14	1.01
(1,803)	1:A:31:PHE:HB3	1:A:33:GLU:HB2	14	1.01
(1,803)	1:A:31:PHE:HB3	1:A:33:GLU:HB3	14	1.01
(1,79)	1:A:21:LEU:HA	1:A:23:LEU:HD21	17	1.01
(1,745)	1:A:17:THR:H	1:A:19:ASN:HB2	16	1.01

Continued on next page...

Continued from previous page...

Key	Atom-1	Atom-2	Model ID	Violation (Å)
(1,745)	1:A:17:THR:H	1:A:19:ASN:HB3	16	1.01
(1,742)	1:A:15:LYS:HE2	1:A:54:LYS:HB2	16	1.01
(1,742)	1:A:15:LYS:HE2	1:A:54:LYS:HB3	16	1.01
(1,742)	1:A:15:LYS:HE3	1:A:54:LYS:HB2	16	1.01
(1,742)	1:A:15:LYS:HE3	1:A:54:LYS:HB3	16	1.01
(1,572)	1:A:86:VAL:H	1:A:87:HIS:HD2	15	1.01
(1,560)	1:A:86:VAL:HG11	1:A:87:HIS:HA	13	1.01
(1,455)	1:A:74:LEU:HD11	1:A:75:THR:HA	12	1.01
(1,448)	1:A:74:LEU:HD11	1:A:76:GLU:H	16	1.01
(1,406)	1:A:67:TYR:H	1:A:67:TYR:HD2	18	1.01
(1,402)	1:A:66:LEU:HG	1:A:68:LYS:H	18	1.01
(1,32)	1:A:11:TYR:HA	1:A:12:VAL:HG11	18	1.01
(1,173)	1:A:24:HIS:HA	1:A:35:LEU:HD11	12	1.01
(1,142)	1:A:28:ALA:HB1	1:A:62:GLY:H	16	1.01
(1,123)	1:A:25:LEU:HA	1:A:25:LEU:HD11	19	1.01
(1,1100)	1:A:79:ALA:HA	1:A:82:LYS:HD2	14	1.01
(1,1100)	1:A:79:ALA:HA	1:A:82:LYS:HD3	14	1.01
(1,1006)	1:A:68:LYS:HA	1:A:72:GLU:HB2	20	1.01
(1,1006)	1:A:68:LYS:HA	1:A:72:GLU:HB3	20	1.01
(1,967)	1:A:60:LYS:HE2	1:A:89:ILE:HG21	14	1.0
(1,967)	1:A:60:LYS:HE3	1:A:89:ILE:HG21	14	1.0
(1,774)	1:A:22:THR:HG21	1:A:54:LYS:HB2	8	1.0
(1,774)	1:A:22:THR:HG21	1:A:54:LYS:HB3	8	1.0
(1,619)	1:A:92:GLU:HA	1:A:93:VAL:HG11	14	1.0
(1,560)	1:A:86:VAL:HG11	1:A:87:HIS:HA	16	1.0
(1,496)	1:A:78:ILE:H	1:A:78:ILE:HD11	7	1.0
(1,496)	1:A:78:ILE:H	1:A:78:ILE:HD11	15	1.0
(1,465)	1:A:75:THR:HG21	1:A:76:GLU:HA	6	1.0
(1,396)	1:A:66:LEU:HD11	1:A:67:TYR:HD2	18	1.0
(1,360)	1:A:59:VAL:HB	1:A:61:LEU:HD11	13	1.0
(1,124)	1:A:12:VAL:HG21	1:A:25:LEU:HD21	16	1.0
(1,123)	1:A:25:LEU:HA	1:A:25:LEU:HD11	20	1.0
(1,1218)	1:A:103:ARG:HD2	1:A:105:GLU:H	12	1.0
(1,1218)	1:A:103:ARG:HD3	1:A:105:GLU:H	12	1.0
(1,1218)	1:A:103:ARG:HD2	1:A:105:GLU:H	15	1.0
(1,1218)	1:A:103:ARG:HD3	1:A:105:GLU:H	15	1.0
(1,1182)	1:A:98:GLU:HA	1:A:100:GLN:HB2	19	1.0
(1,1182)	1:A:98:GLU:HA	1:A:100:GLN:HB3	19	1.0
(1,1164)	1:A:92:GLU:HG2	1:A:93:VAL:HA	18	1.0
(1,1164)	1:A:92:GLU:HG3	1:A:93:VAL:HA	18	1.0
(1,1)	1:A:6:THR:HB	1:A:7:LYS:H	12	1.0
(1,741)	1:A:15:LYS:HE2	1:A:19:ASN:HB2	15	0.99

Continued on next page...

Continued from previous page...

Key	Atom-1	Atom-2	Model ID	Violation (Å)
(1,741)	1:A:15:LYS:HE2	1:A:19:ASN:HB3	15	0.99
(1,741)	1:A:15:LYS:HE3	1:A:19:ASN:HB2	15	0.99
(1,741)	1:A:15:LYS:HE3	1:A:19:ASN:HB3	15	0.99
(1,676)	1:A:8:LYS:HA	1:A:9:GLN:HE21	19	0.99
(1,676)	1:A:8:LYS:HA	1:A:9:GLN:HE22	19	0.99
(1,532)	1:A:84:LEU:HA	1:A:84:LEU:HD11	16	0.99
(1,465)	1:A:75:THR:HG21	1:A:76:GLU:HA	1	0.99
(1,448)	1:A:74:LEU:HD11	1:A:76:GLU:H	15	0.99
(1,330)	1:A:23:LEU:H	1:A:57:VAL:HG11	14	0.99
(1,330)	1:A:23:LEU:H	1:A:57:VAL:HG11	16	0.99
(1,1172)	1:A:97:LYS:HB2	1:A:99:ALA:HB1	17	0.99
(1,1172)	1:A:97:LYS:HB3	1:A:99:ALA:HB1	17	0.99
(1,111)	1:A:22:THR:H	1:A:23:LEU:HD21	18	0.99
(1,851)	1:A:39:GLN:HE21	1:A:40:ASN:HD21	14	0.98
(1,851)	1:A:39:GLN:HE21	1:A:40:ASN:HD22	14	0.98
(1,851)	1:A:39:GLN:HE22	1:A:40:ASN:HD21	14	0.98
(1,851)	1:A:39:GLN:HE22	1:A:40:ASN:HD22	14	0.98
(1,664)	1:A:7:LYS:HA	1:A:8:LYS:HD2	14	0.98
(1,664)	1:A:7:LYS:HA	1:A:8:LYS:HD3	14	0.98
(1,447)	1:A:74:LEU:HD11	1:A:75:THR:H	16	0.98
(1,446)	1:A:74:LEU:HA	1:A:74:LEU:HD11	12	0.98
(1,171)	1:A:13:THR:H	1:A:35:LEU:HD11	13	0.98
(1,104)	1:A:23:LEU:HA	1:A:23:LEU:HD21	20	0.98
(1,990)	1:A:66:LEU:HG	1:A:71:GLU:HG2	18	0.97
(1,990)	1:A:66:LEU:HG	1:A:71:GLU:HG3	18	0.97
(1,81)	1:A:21:LEU:HB2	1:A:23:LEU:HD21	9	0.97
(1,63)	1:A:15:LYS:HA	1:A:17:THR:HG21	2	0.97
(1,499)	1:A:55:ILE:HD11	1:A:78:ILE:HG21	20	0.97
(1,491)	1:A:75:THR:HG21	1:A:78:ILE:HB	15	0.97
(1,396)	1:A:66:LEU:HD11	1:A:67:TYR:HD2	19	0.97
(1,364)	1:A:59:VAL:HA	1:A:61:LEU:HG	20	0.97
(1,330)	1:A:23:LEU:H	1:A:57:VAL:HG11	13	0.97
(1,310)	1:A:55:ILE:HG21	1:A:57:VAL:H	15	0.97
(1,123)	1:A:25:LEU:HA	1:A:25:LEU:HD11	15	0.97
(1,899)	1:A:49:ASP:HB2	1:A:53:GLN:HG2	14	0.96
(1,899)	1:A:49:ASP:HB2	1:A:53:GLN:HG3	14	0.96
(1,899)	1:A:49:ASP:HB3	1:A:53:GLN:HG2	14	0.96
(1,899)	1:A:49:ASP:HB3	1:A:53:GLN:HG3	14	0.96
(1,775)	1:A:22:THR:HG21	1:A:54:LYS:HD2	13	0.96
(1,775)	1:A:22:THR:HG21	1:A:54:LYS:HD3	13	0.96
(1,739)	1:A:15:LYS:HD2	1:A:17:THR:HG21	4	0.96
(1,739)	1:A:15:LYS:HD3	1:A:17:THR:HG21	4	0.96

Continued on next page...

Continued from previous page...

Key	Atom-1	Atom-2	Model ID	Violation (Å)
(1,659)	1:A:6:THR:HG21	1:A:7:LYS:HB2	13	0.96
(1,659)	1:A:6:THR:HG21	1:A:7:LYS:HB3	13	0.96
(1,619)	1:A:92:GLU:HA	1:A:93:VAL:HG11	13	0.96
(1,466)	1:A:75:THR:HG21	1:A:79:ALA:H	20	0.96
(1,373)	1:A:62:GLY:H	1:A:64:ARG:H	15	0.96
(1,368)	1:A:61:LEU:H	1:A:61:LEU:HG	18	0.96
(1,112)	1:A:23:LEU:H	1:A:23:LEU:HD21	4	0.96
(1,1100)	1:A:79:ALA:HA	1:A:82:LYS:HD2	20	0.96
(1,1100)	1:A:79:ALA:HA	1:A:82:LYS:HD3	20	0.96
(1,891)	1:A:47:TYR:HD2	1:A:53:GLN:HE21	13	0.95
(1,891)	1:A:47:TYR:HD2	1:A:53:GLN:HE22	13	0.95
(1,792)	1:A:27:ASP:HB2	1:A:30:SER:HB2	14	0.95
(1,792)	1:A:27:ASP:HB2	1:A:30:SER:HB3	14	0.95
(1,792)	1:A:27:ASP:HB3	1:A:30:SER:HB2	14	0.95
(1,792)	1:A:27:ASP:HB3	1:A:30:SER:HB3	14	0.95
(1,742)	1:A:15:LYS:HE2	1:A:54:LYS:HB2	15	0.95
(1,742)	1:A:15:LYS:HE2	1:A:54:LYS:HB3	15	0.95
(1,742)	1:A:15:LYS:HE3	1:A:54:LYS:HB2	15	0.95
(1,742)	1:A:15:LYS:HE3	1:A:54:LYS:HB3	15	0.95
(1,56)	1:A:14:ILE:HB	1:A:14:ILE:HD11	20	0.95
(1,534)	1:A:84:LEU:H	1:A:84:LEU:HD11	16	0.95
(1,446)	1:A:74:LEU:HA	1:A:74:LEU:HD11	15	0.95
(1,24)	1:A:8:LYS:H	1:A:11:TYR:HE2	12	0.95
(1,167)	1:A:12:VAL:HG21	1:A:35:LEU:HA	19	0.95
(1,967)	1:A:60:LYS:HE2	1:A:89:ILE:HG21	12	0.94
(1,967)	1:A:60:LYS:HE3	1:A:89:ILE:HG21	12	0.94
(1,797)	1:A:29:CYS:HB2	1:A:63:ASN:HD21	18	0.94
(1,797)	1:A:29:CYS:HB2	1:A:63:ASN:HD22	18	0.94
(1,797)	1:A:29:CYS:HB3	1:A:63:ASN:HD21	18	0.94
(1,797)	1:A:29:CYS:HB3	1:A:63:ASN:HD22	18	0.94
(1,79)	1:A:21:LEU:HA	1:A:23:LEU:HD21	18	0.94
(1,774)	1:A:22:THR:HG21	1:A:54:LYS:HB2	12	0.94
(1,774)	1:A:22:THR:HG21	1:A:54:LYS:HB3	12	0.94
(1,72)	1:A:19:ASN:HA	1:A:49:ASP:H	12	0.94
(1,56)	1:A:14:ILE:HB	1:A:14:ILE:HD11	19	0.94
(1,466)	1:A:75:THR:HG21	1:A:79:ALA:H	3	0.94
(1,448)	1:A:74:LEU:HD11	1:A:76:GLU:H	12	0.94
(1,360)	1:A:59:VAL:HB	1:A:61:LEU:HD11	12	0.94
(1,353)	1:A:57:VAL:HB	1:A:59:VAL:HG21	9	0.94
(1,225)	1:A:43:SER:HA	1:A:55:ILE:HD11	5	0.94
(1,225)	1:A:43:SER:HA	1:A:55:ILE:HD11	10	0.94
(1,775)	1:A:22:THR:HG21	1:A:54:LYS:HD2	20	0.93

Continued on next page...

Continued from previous page...

Key	Atom-1	Atom-2	Model ID	Violation (Å)
(1,775)	1:A:22:THR:HG21	1:A:54:LYS:HD3	20	0.93
(1,56)	1:A:14:ILE:HB	1:A:14:ILE:HD11	7	0.93
(1,366)	1:A:60:LYS:H	1:A:61:LEU:HG	18	0.93
(1,21)	1:A:11:TYR:H	1:A:11:TYR:HD2	20	0.93
(1,112)	1:A:23:LEU:H	1:A:23:LEU:HD21	12	0.93
(1,1088)	1:A:77:LEU:HB2	1:A:78:ILE:HD11	7	0.93
(1,1088)	1:A:77:LEU:HB3	1:A:78:ILE:HD11	7	0.93
(1,965)	1:A:60:LYS:HA	1:A:90:ASP:HB2	19	0.92
(1,965)	1:A:60:LYS:HA	1:A:90:ASP:HB3	19	0.92
(1,835)	1:A:36:ASP:HB2	1:A:40:ASN:HB2	19	0.92
(1,835)	1:A:36:ASP:HB2	1:A:40:ASN:HB3	19	0.92
(1,835)	1:A:36:ASP:HB3	1:A:40:ASN:HB2	19	0.92
(1,835)	1:A:36:ASP:HB3	1:A:40:ASN:HB3	19	0.92
(1,775)	1:A:22:THR:HG21	1:A:54:LYS:HD2	1	0.92
(1,775)	1:A:22:THR:HG21	1:A:54:LYS:HD3	1	0.92
(1,648)	1:A:102:ILE:HG21	1:A:103:ARG:HA	19	0.92
(1,455)	1:A:74:LEU:HD11	1:A:75:THR:HA	15	0.92
(1,368)	1:A:61:LEU:H	1:A:61:LEU:HG	19	0.92
(1,124)	1:A:12:VAL:HG21	1:A:25:LEU:HD21	18	0.92
(1,112)	1:A:23:LEU:H	1:A:23:LEU:HD21	3	0.92
(1,88)	1:A:21:LEU:HG	1:A:55:ILE:HG21	15	0.91
(1,332)	1:A:57:VAL:HA	1:A:57:VAL:HG11	18	0.91
(1,225)	1:A:43:SER:HA	1:A:55:ILE:HD11	18	0.91
(1,1210)	1:A:103:ARG:HA	1:A:103:ARG:HD2	18	0.91
(1,1210)	1:A:103:ARG:HA	1:A:103:ARG:HD3	18	0.91
(1,968)	1:A:61:LEU:H	1:A:90:ASP:HB2	18	0.9
(1,968)	1:A:61:LEU:H	1:A:90:ASP:HB3	18	0.9
(1,967)	1:A:60:LYS:HE2	1:A:89:ILE:HG21	20	0.9
(1,967)	1:A:60:LYS:HE3	1:A:89:ILE:HG21	20	0.9
(1,901)	1:A:50:GLY:HA2	1:A:51:LYS:HD2	13	0.9
(1,901)	1:A:50:GLY:HA2	1:A:51:LYS:HD3	13	0.9
(1,901)	1:A:50:GLY:HA3	1:A:51:LYS:HD2	13	0.9
(1,901)	1:A:50:GLY:HA3	1:A:51:LYS:HD3	13	0.9
(1,867)	1:A:42:LEU:HB2	1:A:46:GLN:HE21	16	0.9
(1,867)	1:A:42:LEU:HB2	1:A:46:GLN:HE22	16	0.9
(1,867)	1:A:42:LEU:HB3	1:A:46:GLN:HE21	16	0.9
(1,867)	1:A:42:LEU:HB3	1:A:46:GLN:HE22	16	0.9
(1,835)	1:A:36:ASP:HB2	1:A:40:ASN:HB2	18	0.9
(1,835)	1:A:36:ASP:HB2	1:A:40:ASN:HB3	18	0.9
(1,835)	1:A:36:ASP:HB3	1:A:40:ASN:HB2	18	0.9
(1,835)	1:A:36:ASP:HB3	1:A:40:ASN:HB3	18	0.9
(1,674)	1:A:8:LYS:H	1:A:8:LYS:HD2	12	0.9

Continued on next page...

Continued from previous page...

Key	Atom-1	Atom-2	Model ID	Violation (Å)
(1,674)	1:A:8:LYS:H	1:A:8:LYS:HD3	12	0.9
(1,645)	1:A:102:ILE:HB	1:A:102:ILE:HD11	15	0.9
(1,502)	1:A:78:ILE:HG21	1:A:78:ILE:HD11	14	0.9
(1,502)	1:A:78:ILE:HG21	1:A:78:ILE:HD11	16	0.9
(1,465)	1:A:75:THR:HG21	1:A:76:GLU:HA	14	0.9
(1,353)	1:A:57:VAL:HB	1:A:59:VAL:HG21	12	0.9
(1,32)	1:A:11:TYR:HA	1:A:12:VAL:HG11	14	0.9
(1,265)	1:A:51:LYS:H	1:A:53:GLN:H	20	0.9
(1,143)	1:A:29:CYS:H	1:A:63:ASN:H	15	0.9
(1,1013)	1:A:68:LYS:HE2	1:A:69:GLU:HA	20	0.9
(1,1013)	1:A:68:LYS:HE3	1:A:69:GLU:HA	20	0.9
(1,900)	1:A:50:GLY:HA2	1:A:51:LYS:HG2	15	0.89
(1,900)	1:A:50:GLY:HA2	1:A:51:LYS:HG3	15	0.89
(1,900)	1:A:50:GLY:HA3	1:A:51:LYS:HG2	15	0.89
(1,900)	1:A:50:GLY:HA3	1:A:51:LYS:HG3	15	0.89
(1,645)	1:A:102:ILE:HB	1:A:102:ILE:HD11	19	0.89
(1,510)	1:A:76:GLU:H	1:A:79:ALA:HB1	14	0.89
(1,360)	1:A:59:VAL:HB	1:A:61:LEU:HD11	16	0.89
(1,343)	1:A:58:HIS:HD2	1:A:89:ILE:H	16	0.89
(1,219)	1:A:21:LEU:HA	1:A:42:LEU:HD11	18	0.89
(1,2)	1:A:6:THR:HA	1:A:6:THR:HG21	6	0.89
(1,2)	1:A:6:THR:HA	1:A:6:THR:HG21	15	0.89
(1,1218)	1:A:103:ARG:HD2	1:A:105:GLU:H	20	0.89
(1,1218)	1:A:103:ARG:HD3	1:A:105:GLU:H	20	0.89
(1,112)	1:A:23:LEU:H	1:A:23:LEU:HD21	8	0.89
(1,112)	1:A:23:LEU:H	1:A:23:LEU:HD21	13	0.89
(1,1012)	1:A:68:LYS:HD2	1:A:72:GLU:HB2	12	0.89
(1,1012)	1:A:68:LYS:HD2	1:A:72:GLU:HB3	12	0.89
(1,1012)	1:A:68:LYS:HD3	1:A:72:GLU:HB2	12	0.89
(1,1012)	1:A:68:LYS:HD3	1:A:72:GLU:HB3	12	0.89
(1,79)	1:A:21:LEU:HA	1:A:23:LEU:HD21	5	0.88
(1,648)	1:A:102:ILE:HG21	1:A:103:ARG:HA	15	0.88
(1,648)	1:A:102:ILE:HG21	1:A:103:ARG:HA	16	0.88
(1,559)	1:A:86:VAL:HG11	1:A:86:VAL:HG21	2	0.88
(1,505)	1:A:75:THR:HG21	1:A:79:ALA:HA	7	0.88
(1,502)	1:A:78:ILE:HG21	1:A:78:ILE:HD11	4	0.88
(1,332)	1:A:57:VAL:HA	1:A:57:VAL:HG11	14	0.88
(1,32)	1:A:11:TYR:HA	1:A:12:VAL:HG11	20	0.88
(1,171)	1:A:13:THR:H	1:A:35:LEU:HD11	20	0.88
(1,117)	1:A:24:HIS:HA	1:A:60:LYS:H	16	0.88
(1,946)	1:A:55:ILE:HG12	1:A:85:PHE:H	20	0.87
(1,946)	1:A:55:ILE:HG13	1:A:85:PHE:H	20	0.87

Continued on next page...

Continued from previous page...

Key	Atom-1	Atom-2	Model ID	Violation (Å)
(1,916)	1:A:53:GLN:H	1:A:84:LEU:HB2	14	0.87
(1,916)	1:A:53:GLN:H	1:A:84:LEU:HB3	14	0.87
(1,878)	1:A:46:GLN:H	1:A:46:GLN:HE21	13	0.87
(1,878)	1:A:46:GLN:H	1:A:46:GLN:HE22	13	0.87
(1,81)	1:A:21:LEU:HB2	1:A:23:LEU:HD21	11	0.87
(1,79)	1:A:21:LEU:HA	1:A:23:LEU:HD21	1	0.87
(1,79)	1:A:21:LEU:HA	1:A:23:LEU:HD21	9	0.87
(1,783)	1:A:23:LEU:HD11	1:A:38:LEU:HB2	18	0.87
(1,783)	1:A:23:LEU:HD11	1:A:38:LEU:HB3	18	0.87
(1,765)	1:A:21:LEU:HB2	1:A:23:LEU:HD21	17	0.87
(1,765)	1:A:21:LEU:HB3	1:A:23:LEU:HD21	17	0.87
(1,671)	1:A:7:LYS:HE2	1:A:8:LYS:HA	19	0.87
(1,671)	1:A:7:LYS:HE3	1:A:8:LYS:HA	19	0.87
(1,559)	1:A:86:VAL:HG11	1:A:86:VAL:HG21	1	0.87
(1,559)	1:A:86:VAL:HG11	1:A:86:VAL:HG21	6	0.87
(1,559)	1:A:86:VAL:HG11	1:A:86:VAL:HG21	19	0.87
(1,505)	1:A:75:THR:HG21	1:A:79:ALA:HA	16	0.87
(1,483)	1:A:76:GLU:HB2	1:A:77:LEU:HD11	19	0.87
(1,483)	1:A:76:GLU:HB3	1:A:77:LEU:HD11	19	0.87
(1,293)	1:A:55:ILE:HA	1:A:55:ILE:HG21	15	0.87
(1,2)	1:A:6:THR:HA	1:A:6:THR:HG21	2	0.87
(1,2)	1:A:6:THR:HA	1:A:6:THR:HG21	4	0.87
(1,167)	1:A:12:VAL:HG21	1:A:35:LEU:HA	18	0.87
(1,124)	1:A:12:VAL:HG21	1:A:25:LEU:HD21	5	0.87
(1,1178)	1:A:97:LYS:HD2	1:A:99:ALA:HB1	9	0.87
(1,1178)	1:A:97:LYS:HD3	1:A:99:ALA:HB1	9	0.87
(1,1172)	1:A:97:LYS:HB2	1:A:99:ALA:HB1	10	0.87
(1,1172)	1:A:97:LYS:HB3	1:A:99:ALA:HB1	10	0.87
(1,878)	1:A:46:GLN:H	1:A:46:GLN:HE21	16	0.86
(1,878)	1:A:46:GLN:H	1:A:46:GLN:HE22	16	0.86
(1,792)	1:A:27:ASP:HB2	1:A:30:SER:HB2	19	0.86
(1,792)	1:A:27:ASP:HB2	1:A:30:SER:HB3	19	0.86
(1,792)	1:A:27:ASP:HB3	1:A:30:SER:HB2	19	0.86
(1,792)	1:A:27:ASP:HB3	1:A:30:SER:HB3	19	0.86
(1,645)	1:A:102:ILE:HB	1:A:102:ILE:HD11	2	0.86
(1,619)	1:A:92:GLU:HA	1:A:93:VAL:HG11	19	0.86
(1,559)	1:A:86:VAL:HG11	1:A:86:VAL:HG21	10	0.86
(1,559)	1:A:86:VAL:HG11	1:A:86:VAL:HG21	12	0.86
(1,505)	1:A:75:THR:HG21	1:A:79:ALA:HA	11	0.86
(1,483)	1:A:76:GLU:HB2	1:A:77:LEU:HD11	20	0.86
(1,483)	1:A:76:GLU:HB3	1:A:77:LEU:HD11	20	0.86
(1,466)	1:A:75:THR:HG21	1:A:79:ALA:H	10	0.86

Continued on next page...

Continued from previous page...

Key	Atom-1	Atom-2	Model ID	Violation (Å)
(1,353)	1:A:57:VAL:HB	1:A:59:VAL:HG21	5	0.86
(1,2)	1:A:6:THR:HA	1:A:6:THR:HG21	8	0.86
(1,742)	1:A:15:LYS:HE2	1:A:54:LYS:HB2	20	0.85
(1,742)	1:A:15:LYS:HE2	1:A:54:LYS:HB3	20	0.85
(1,742)	1:A:15:LYS:HE3	1:A:54:LYS:HB2	20	0.85
(1,742)	1:A:15:LYS:HE3	1:A:54:LYS:HB3	20	0.85
(1,645)	1:A:102:ILE:HB	1:A:102:ILE:HD11	16	0.85
(1,634)	1:A:98:GLU:HA	1:A:99:ALA:HB1	6	0.85
(1,577)	1:A:59:VAL:HG21	1:A:88:SER:HA	17	0.85
(1,559)	1:A:86:VAL:HG11	1:A:86:VAL:HG21	9	0.85
(1,559)	1:A:86:VAL:HG11	1:A:86:VAL:HG21	11	0.85
(1,559)	1:A:86:VAL:HG11	1:A:86:VAL:HG21	18	0.85
(1,559)	1:A:86:VAL:HG11	1:A:86:VAL:HG21	20	0.85
(1,498)	1:A:78:ILE:HD11	1:A:79:ALA:H	6	0.85
(1,1164)	1:A:92:GLU:HG2	1:A:93:VAL:HA	9	0.85
(1,1164)	1:A:92:GLU:HG3	1:A:93:VAL:HA	9	0.85
(1,961)	1:A:59:VAL:HB	1:A:90:ASP:HB2	18	0.84
(1,961)	1:A:59:VAL:HB	1:A:90:ASP:HB3	18	0.84
(1,774)	1:A:22:THR:HG21	1:A:54:LYS:HB2	17	0.84
(1,774)	1:A:22:THR:HG21	1:A:54:LYS:HB3	17	0.84
(1,765)	1:A:21:LEU:HB2	1:A:23:LEU:HD21	5	0.84
(1,765)	1:A:21:LEU:HB3	1:A:23:LEU:HD21	5	0.84
(1,559)	1:A:86:VAL:HG11	1:A:86:VAL:HG21	5	0.84
(1,559)	1:A:86:VAL:HG11	1:A:86:VAL:HG21	17	0.84
(1,534)	1:A:84:LEU:H	1:A:84:LEU:HD11	12	0.84
(1,23)	1:A:9:GLN:H	1:A:11:TYR:HD2	19	0.84
(1,112)	1:A:23:LEU:H	1:A:23:LEU:HD21	2	0.84
(1,112)	1:A:23:LEU:H	1:A:23:LEU:HD21	7	0.84
(1,104)	1:A:23:LEU:HA	1:A:23:LEU:HD21	2	0.84
(1,1013)	1:A:68:LYS:HE2	1:A:69:GLU:HA	2	0.84
(1,1013)	1:A:68:LYS:HE3	1:A:69:GLU:HA	2	0.84
(1,81)	1:A:21:LEU:HB2	1:A:23:LEU:HD21	20	0.83
(1,800)	1:A:31:PHE:HA	1:A:64:ARG:HG2	18	0.83
(1,800)	1:A:31:PHE:HA	1:A:64:ARG:HG3	18	0.83
(1,765)	1:A:21:LEU:HB2	1:A:23:LEU:HD21	20	0.83
(1,765)	1:A:21:LEU:HB3	1:A:23:LEU:HD21	20	0.83
(1,739)	1:A:15:LYS:HD2	1:A:17:THR:HG21	8	0.83
(1,739)	1:A:15:LYS:HD3	1:A:17:THR:HG21	8	0.83
(1,739)	1:A:15:LYS:HD2	1:A:17:THR:HG21	15	0.83
(1,739)	1:A:15:LYS:HD3	1:A:17:THR:HG21	15	0.83
(1,645)	1:A:102:ILE:HB	1:A:102:ILE:HD11	1	0.83
(1,363)	1:A:27:ASP:H	1:A:61:LEU:HG	14	0.83

Continued on next page...

Continued from previous page...

Key	Atom-1	Atom-2	Model ID	Violation (Å)
(1,346)	1:A:24:HIS:HA	1:A:59:VAL:HA	15	0.83
(1,201)	1:A:23:LEU:HD11	1:A:39:GLN:HA	16	0.83
(1,143)	1:A:29:CYS:H	1:A:63:ASN:H	18	0.83
(1,1092)	1:A:78:ILE:HA	1:A:81:LYS:HE2	19	0.83
(1,1092)	1:A:78:ILE:HA	1:A:81:LYS:HE3	19	0.83
(1,104)	1:A:23:LEU:HA	1:A:23:LEU:HD21	4	0.83
(1,899)	1:A:49:ASP:HB2	1:A:53:GLN:HG2	15	0.82
(1,899)	1:A:49:ASP:HB2	1:A:53:GLN:HG3	15	0.82
(1,899)	1:A:49:ASP:HB3	1:A:53:GLN:HG2	15	0.82
(1,899)	1:A:49:ASP:HB3	1:A:53:GLN:HG3	15	0.82
(1,704)	1:A:10:GLN:HE21	1:A:27:ASP:HB2	19	0.82
(1,704)	1:A:10:GLN:HE21	1:A:27:ASP:HB3	19	0.82
(1,704)	1:A:10:GLN:HE22	1:A:27:ASP:HB2	19	0.82
(1,704)	1:A:10:GLN:HE22	1:A:27:ASP:HB3	19	0.82
(1,659)	1:A:6:THR:HG21	1:A:7:LYS:HB2	19	0.82
(1,659)	1:A:6:THR:HG21	1:A:7:LYS:HB3	19	0.82
(1,645)	1:A:102:ILE:HB	1:A:102:ILE:HD11	9	0.82
(1,395)	1:A:66:LEU:HD11	1:A:67:TYR:H	13	0.82
(1,368)	1:A:61:LEU:H	1:A:61:LEU:HG	20	0.82
(1,353)	1:A:57:VAL:HB	1:A:59:VAL:HG21	2	0.82
(1,309)	1:A:55:ILE:HG21	1:A:56:SER:HA	15	0.82
(1,2)	1:A:6:THR:HA	1:A:6:THR:HG21	13	0.82
(1,1158)	1:A:90:ASP:HB2	1:A:91:SER:H	14	0.82
(1,1158)	1:A:90:ASP:HB3	1:A:91:SER:H	14	0.82
(1,111)	1:A:22:THR:H	1:A:23:LEU:HD21	7	0.82
(1,1101)	1:A:79:ALA:HA	1:A:82:LYS:HE2	13	0.82
(1,1101)	1:A:79:ALA:HA	1:A:82:LYS:HE3	13	0.82
(1,79)	1:A:21:LEU:HA	1:A:23:LEU:HD21	11	0.81
(1,565)	1:A:86:VAL:HG21	1:A:88:SER:H	17	0.81
(1,56)	1:A:14:ILE:HB	1:A:14:ILE:HD11	8	0.81
(1,559)	1:A:86:VAL:HG11	1:A:86:VAL:HG21	16	0.81
(1,498)	1:A:78:ILE:HD11	1:A:79:ALA:H	9	0.81
(1,373)	1:A:62:GLY:H	1:A:64:ARG:H	2	0.81
(1,264)	1:A:50:GLY:H	1:A:51:LYS:H	4	0.81
(1,1219)	1:A:103:ARG:HD2	1:A:105:GLU:HG2	4	0.81
(1,1219)	1:A:103:ARG:HD2	1:A:105:GLU:HG3	4	0.81
(1,1219)	1:A:103:ARG:HD3	1:A:105:GLU:HG2	4	0.81
(1,1219)	1:A:103:ARG:HD3	1:A:105:GLU:HG3	4	0.81
(1,104)	1:A:23:LEU:HA	1:A:23:LEU:HD21	12	0.81
(1,1024)	1:A:69:GLU:HB2	1:A:70:GLN:HG2	19	0.81
(1,1024)	1:A:69:GLU:HB2	1:A:70:GLN:HG3	19	0.81
(1,1024)	1:A:69:GLU:HB3	1:A:70:GLN:HG2	19	0.81

Continued on next page...

Continued from previous page...

Key	Atom-1	Atom-2	Model ID	Violation (Å)
(1,1024)	1:A:69:GLU:HB3	1:A:70:GLN:HG3	19	0.81
(1,1004)	1:A:68:LYS:HA	1:A:71:GLU:HB2	19	0.81
(1,1004)	1:A:68:LYS:HA	1:A:71:GLU:HB3	19	0.81
(1,906)	1:A:51:LYS:HA	1:A:51:LYS:HG2	18	0.8
(1,906)	1:A:51:LYS:HA	1:A:51:LYS:HG3	18	0.8
(1,867)	1:A:42:LEU:HB2	1:A:46:GLN:HE21	2	0.8
(1,867)	1:A:42:LEU:HB2	1:A:46:GLN:HE22	2	0.8
(1,867)	1:A:42:LEU:HB3	1:A:46:GLN:HE21	2	0.8
(1,867)	1:A:42:LEU:HB3	1:A:46:GLN:HE22	2	0.8
(1,774)	1:A:22:THR:HG21	1:A:54:LYS:HB2	13	0.8
(1,774)	1:A:22:THR:HG21	1:A:54:LYS:HB3	13	0.8
(1,499)	1:A:55:ILE:HD11	1:A:78:ILE:HG21	5	0.8
(1,373)	1:A:62:GLY:H	1:A:64:ARG:H	3	0.8
(1,246)	1:A:47:TYR:HA	1:A:49:ASP:H	16	0.8
(1,124)	1:A:12:VAL:HG21	1:A:25:LEU:HD21	8	0.8
(1,1218)	1:A:103:ARG:HD2	1:A:105:GLU:H	18	0.8
(1,1218)	1:A:103:ARG:HD3	1:A:105:GLU:H	18	0.8
(1,1178)	1:A:97:LYS:HD2	1:A:99:ALA:HB1	15	0.8
(1,1178)	1:A:97:LYS:HD3	1:A:99:ALA:HB1	15	0.8
(1,1164)	1:A:92:GLU:HG2	1:A:93:VAL:HA	19	0.8
(1,1164)	1:A:92:GLU:HG3	1:A:93:VAL:HA	19	0.8
(1,1103)	1:A:79:ALA:HB1	1:A:82:LYS:HD2	20	0.8
(1,1103)	1:A:79:ALA:HB1	1:A:82:LYS:HD3	20	0.8
(1,741)	1:A:15:LYS:HE2	1:A:19:ASN:HB2	8	0.79
(1,741)	1:A:15:LYS:HE2	1:A:19:ASN:HB3	8	0.79
(1,741)	1:A:15:LYS:HE3	1:A:19:ASN:HB2	8	0.79
(1,741)	1:A:15:LYS:HE3	1:A:19:ASN:HB3	8	0.79
(1,739)	1:A:15:LYS:HD2	1:A:17:THR:HG21	19	0.79
(1,739)	1:A:15:LYS:HD3	1:A:17:THR:HG21	19	0.79
(1,645)	1:A:102:ILE:HB	1:A:102:ILE:HD11	11	0.79
(1,63)	1:A:15:LYS:HA	1:A:17:THR:HG21	10	0.79
(1,466)	1:A:75:THR:HG21	1:A:79:ALA:H	12	0.79
(1,404)	1:A:67:TYR:HA	1:A:67:TYR:HD2	12	0.79
(1,2)	1:A:6:THR:HA	1:A:6:THR:HG21	7	0.79
(1,1218)	1:A:103:ARG:HD2	1:A:105:GLU:H	19	0.79
(1,1218)	1:A:103:ARG:HD3	1:A:105:GLU:H	19	0.79
(1,1055)	1:A:72:GLU:HG2	1:A:76:GLU:HA	14	0.79
(1,1055)	1:A:72:GLU:HG3	1:A:76:GLU:HA	14	0.79
(1,971)	1:A:61:LEU:HD11	1:A:66:LEU:HB2	8	0.78
(1,971)	1:A:61:LEU:HD11	1:A:66:LEU:HB3	8	0.78
(1,901)	1:A:50:GLY:HA2	1:A:51:LYS:HD2	7	0.78
(1,901)	1:A:50:GLY:HA2	1:A:51:LYS:HD3	7	0.78

Continued on next page...

Continued from previous page...

Key	Atom-1	Atom-2	Model ID	Violation (Å)
(1,901)	1:A:50:GLY:HA3	1:A:51:LYS:HD2	7	0.78
(1,901)	1:A:50:GLY:HA3	1:A:51:LYS:HD3	7	0.78
(1,766)	1:A:21:LEU:HB2	1:A:42:LEU:HD11	13	0.78
(1,766)	1:A:21:LEU:HB3	1:A:42:LEU:HD11	13	0.78
(1,604)	1:A:91:SER:H	1:A:92:GLU:H	19	0.78
(1,562)	1:A:57:VAL:H	1:A:86:VAL:HG21	14	0.78
(1,505)	1:A:75:THR:HG21	1:A:79:ALA:HA	1	0.78
(1,505)	1:A:75:THR:HG21	1:A:79:ALA:HA	12	0.78
(1,491)	1:A:75:THR:HG21	1:A:78:ILE:HB	16	0.78
(1,1103)	1:A:79:ALA:HB1	1:A:82:LYS:HD2	1	0.78
(1,1103)	1:A:79:ALA:HB1	1:A:82:LYS:HD3	1	0.78
(1,81)	1:A:21:LEU:HB2	1:A:23:LEU:HD21	4	0.77
(1,800)	1:A:31:PHE:HA	1:A:64:ARG:HG2	8	0.77
(1,800)	1:A:31:PHE:HA	1:A:64:ARG:HG3	8	0.77
(1,739)	1:A:15:LYS:HD2	1:A:17:THR:HG21	6	0.77
(1,739)	1:A:15:LYS:HD3	1:A:17:THR:HG21	6	0.77
(1,609)	1:A:63:ASN:HA	1:A:92:GLU:HA	3	0.77
(1,505)	1:A:75:THR:HG21	1:A:79:ALA:HA	8	0.77
(1,466)	1:A:75:THR:HG21	1:A:79:ALA:H	4	0.77
(1,395)	1:A:66:LEU:HD11	1:A:67:TYR:H	20	0.77
(1,263)	1:A:49:ASP:HA	1:A:51:LYS:H	15	0.77
(1,142)	1:A:28:ALA:HB1	1:A:62:GLY:H	7	0.77
(1,142)	1:A:28:ALA:HB1	1:A:62:GLY:H	14	0.77
(1,1062)	1:A:73:GLN:HA	1:A:76:GLU:HG2	14	0.77
(1,1062)	1:A:73:GLN:HA	1:A:76:GLU:HG3	14	0.77
(1,965)	1:A:60:LYS:HA	1:A:90:ASP:HB2	5	0.76
(1,965)	1:A:60:LYS:HA	1:A:90:ASP:HB3	5	0.76
(1,898)	1:A:49:ASP:H	1:A:53:GLN:HE21	15	0.76
(1,898)	1:A:49:ASP:H	1:A:53:GLN:HE22	15	0.76
(1,858)	1:A:40:ASN:HD21	1:A:74:LEU:HB2	4	0.76
(1,858)	1:A:40:ASN:HD21	1:A:74:LEU:HB3	4	0.76
(1,858)	1:A:40:ASN:HD22	1:A:74:LEU:HB2	4	0.76
(1,858)	1:A:40:ASN:HD22	1:A:74:LEU:HB3	4	0.76
(1,81)	1:A:21:LEU:HB2	1:A:23:LEU:HD21	2	0.76
(1,742)	1:A:15:LYS:HE2	1:A:54:LYS:HB2	5	0.76
(1,742)	1:A:15:LYS:HE2	1:A:54:LYS:HB3	5	0.76
(1,742)	1:A:15:LYS:HE3	1:A:54:LYS:HB2	5	0.76
(1,742)	1:A:15:LYS:HE3	1:A:54:LYS:HB3	5	0.76
(1,577)	1:A:59:VAL:HG21	1:A:88:SER:HA	4	0.76
(1,499)	1:A:55:ILE:HD11	1:A:78:ILE:HG21	10	0.76
(1,446)	1:A:74:LEU:HA	1:A:74:LEU:HD11	6	0.76
(1,367)	1:A:60:LYS:HA	1:A:61:LEU:HG	20	0.76

Continued on next page...

Continued from previous page...

Key	Atom-1	Atom-2	Model ID	Violation (Å)
(1,360)	1:A:59:VAL:HB	1:A:61:LEU:HD11	8	0.76
(1,142)	1:A:28:ALA:HB1	1:A:62:GLY:H	8	0.76
(1,104)	1:A:23:LEU:HA	1:A:23:LEU:HD21	3	0.76
(1,994)	1:A:67:TYR:HA	1:A:70:GLN:HB2	5	0.75
(1,994)	1:A:67:TYR:HA	1:A:70:GLN:HB3	5	0.75
(1,947)	1:A:55:ILE:HG12	1:A:86:VAL:H	20	0.75
(1,947)	1:A:55:ILE:HG13	1:A:86:VAL:H	20	0.75
(1,808)	1:A:32:ASP:HB2	1:A:35:LEU:HA	12	0.75
(1,808)	1:A:32:ASP:HB3	1:A:35:LEU:HA	12	0.75
(1,765)	1:A:21:LEU:HB2	1:A:23:LEU:HD21	9	0.75
(1,765)	1:A:21:LEU:HB3	1:A:23:LEU:HD21	9	0.75
(1,619)	1:A:92:GLU:HA	1:A:93:VAL:HG11	7	0.75
(1,577)	1:A:59:VAL:HG21	1:A:88:SER:HA	13	0.75
(1,560)	1:A:86:VAL:HG11	1:A:87:HIS:HA	3	0.75
(1,534)	1:A:84:LEU:H	1:A:84:LEU:HD11	3	0.75
(1,505)	1:A:75:THR:HG21	1:A:79:ALA:HA	5	0.75
(1,360)	1:A:59:VAL:HB	1:A:61:LEU:HD11	7	0.75
(1,346)	1:A:24:HIS:HA	1:A:59:VAL:HA	2	0.75
(1,220)	1:A:38:LEU:HA	1:A:42:LEU:HD11	3	0.75
(1,142)	1:A:28:ALA:HB1	1:A:62:GLY:H	5	0.75
(1,139)	1:A:28:ALA:HA	1:A:62:GLY:H	5	0.75
(1,138)	1:A:28:ALA:HA	1:A:30:SER:H	18	0.75
(1,1218)	1:A:103:ARG:HD2	1:A:105:GLU:H	2	0.75
(1,1218)	1:A:103:ARG:HD3	1:A:105:GLU:H	2	0.75
(1,1192)	1:A:100:GLN:HB2	1:A:102:ILE:HG21	13	0.75
(1,1192)	1:A:100:GLN:HB3	1:A:102:ILE:HG21	13	0.75
(1,1158)	1:A:90:ASP:HB2	1:A:91:SER:H	7	0.75
(1,1158)	1:A:90:ASP:HB3	1:A:91:SER:H	7	0.75
(1,112)	1:A:23:LEU:H	1:A:23:LEU:HD21	10	0.75
(1,1103)	1:A:79:ALA:HB1	1:A:82:LYS:HD2	10	0.75
(1,1103)	1:A:79:ALA:HB1	1:A:82:LYS:HD3	10	0.75
(1,109)	1:A:23:LEU:HD11	1:A:39:GLN:H	16	0.75
(1,888)	1:A:46:GLN:HE21	1:A:48:THR:H	19	0.74
(1,888)	1:A:46:GLN:HE22	1:A:48:THR:H	19	0.74
(1,808)	1:A:32:ASP:HB2	1:A:35:LEU:HA	14	0.74
(1,808)	1:A:32:ASP:HB3	1:A:35:LEU:HA	14	0.74
(1,742)	1:A:15:LYS:HE2	1:A:54:LYS:HB2	2	0.74
(1,742)	1:A:15:LYS:HE2	1:A:54:LYS:HB3	2	0.74
(1,742)	1:A:15:LYS:HE3	1:A:54:LYS:HB2	2	0.74
(1,742)	1:A:15:LYS:HE3	1:A:54:LYS:HB3	2	0.74
(1,742)	1:A:15:LYS:HE2	1:A:54:LYS:HB2	3	0.74
(1,742)	1:A:15:LYS:HE2	1:A:54:LYS:HB3	3	0.74

Continued on next page...

Continued from previous page...

Key	Atom-1	Atom-2	Model ID	Violation (Å)
(1,742)	1:A:15:LYS:HE3	1:A:54:LYS:HB2	3	0.74
(1,742)	1:A:15:LYS:HE3	1:A:54:LYS:HB3	3	0.74
(1,741)	1:A:15:LYS:HE2	1:A:19:ASN:HB2	3	0.74
(1,741)	1:A:15:LYS:HE2	1:A:19:ASN:HB3	3	0.74
(1,741)	1:A:15:LYS:HE3	1:A:19:ASN:HB2	3	0.74
(1,741)	1:A:15:LYS:HE3	1:A:19:ASN:HB3	3	0.74
(1,72)	1:A:19:ASN:HA	1:A:49:ASP:H	2	0.74
(1,72)	1:A:19:ASN:HA	1:A:49:ASP:H	6	0.74
(1,664)	1:A:7:LYS:HA	1:A:8:LYS:HD2	3	0.74
(1,664)	1:A:7:LYS:HA	1:A:8:LYS:HD3	3	0.74
(1,609)	1:A:63:ASN:HA	1:A:92:GLU:HA	6	0.74
(1,560)	1:A:86:VAL:HG11	1:A:87:HIS:HA	4	0.74
(1,560)	1:A:86:VAL:HG11	1:A:87:HIS:HA	6	0.74
(1,560)	1:A:86:VAL:HG11	1:A:87:HIS:HA	8	0.74
(1,534)	1:A:84:LEU:H	1:A:84:LEU:HD11	2	0.74
(1,534)	1:A:84:LEU:H	1:A:84:LEU:HD11	4	0.74
(1,534)	1:A:84:LEU:H	1:A:84:LEU:HD11	5	0.74
(1,404)	1:A:67:TYR:HA	1:A:67:TYR:HD2	8	0.74
(1,308)	1:A:21:LEU:H	1:A:55:ILE:HG21	20	0.74
(1,305)	1:A:47:TYR:HD2	1:A:55:ILE:HD11	7	0.74
(1,124)	1:A:12:VAL:HG21	1:A:25:LEU:HD21	20	0.74
(1,1205)	1:A:102:ILE:HG21	1:A:102:ILE:HG12	15	0.74
(1,1205)	1:A:102:ILE:HG21	1:A:102:ILE:HG13	15	0.74
(1,118)	1:A:24:HIS:HD2	1:A:25:LEU:H	12	0.74
(1,109)	1:A:23:LEU:HD11	1:A:39:GLN:H	3	0.74
(1,990)	1:A:66:LEU:HG	1:A:71:GLU:HG2	2	0.73
(1,990)	1:A:66:LEU:HG	1:A:71:GLU:HG3	2	0.73
(1,980)	1:A:63:ASN:HB2	1:A:93:VAL:HG11	5	0.73
(1,980)	1:A:63:ASN:HB3	1:A:93:VAL:HG11	5	0.73
(1,800)	1:A:31:PHE:HA	1:A:64:ARG:HG2	4	0.73
(1,800)	1:A:31:PHE:HA	1:A:64:ARG:HG3	4	0.73
(1,783)	1:A:23:LEU:HD11	1:A:38:LEU:HB2	2	0.73
(1,783)	1:A:23:LEU:HD11	1:A:38:LEU:HB3	2	0.73
(1,746)	1:A:17:THR:HA	1:A:46:GLN:HE21	20	0.73
(1,746)	1:A:17:THR:HA	1:A:46:GLN:HE22	20	0.73
(1,687)	1:A:8:LYS:HG2	1:A:11:TYR:HD2	6	0.73
(1,687)	1:A:8:LYS:HG3	1:A:11:TYR:HD2	6	0.73
(1,648)	1:A:102:ILE:HG21	1:A:103:ARG:HA	6	0.73
(1,564)	1:A:86:VAL:HG21	1:A:87:HIS:H	14	0.73
(1,537)	1:A:55:ILE:HD11	1:A:84:LEU:HG	8	0.73
(1,512)	1:A:79:ALA:H	1:A:79:ALA:HB1	6	0.73
(1,512)	1:A:79:ALA:H	1:A:79:ALA:HB1	14	0.73

Continued on next page...

Continued from previous page...

Key	Atom-1	Atom-2	Model ID	Violation (Å)
(1,464)	1:A:75:THR:HG21	1:A:76:GLU:H	15	0.73
(1,404)	1:A:67:TYR:HA	1:A:67:TYR:HD2	18	0.73
(1,402)	1:A:66:LEU:HG	1:A:68:LYS:H	13	0.73
(1,360)	1:A:59:VAL:HB	1:A:61:LEU:HD11	14	0.73
(1,308)	1:A:21:LEU:H	1:A:55:ILE:HG21	6	0.73
(1,201)	1:A:23:LEU:HD11	1:A:39:GLN:HA	3	0.73
(1,201)	1:A:23:LEU:HD11	1:A:39:GLN:HA	4	0.73
(1,143)	1:A:29:CYS:H	1:A:63:ASN:H	5	0.73
(1,1218)	1:A:103:ARG:HD2	1:A:105:GLU:H	6	0.73
(1,1218)	1:A:103:ARG:HD3	1:A:105:GLU:H	6	0.73
(1,1205)	1:A:102:ILE:HG21	1:A:102:ILE:HG12	7	0.73
(1,1205)	1:A:102:ILE:HG21	1:A:102:ILE:HG13	7	0.73
(1,1194)	1:A:100:GLN:HG2	1:A:101:GLN:HB2	13	0.73
(1,1194)	1:A:100:GLN:HG2	1:A:101:GLN:HB3	13	0.73
(1,1194)	1:A:100:GLN:HG3	1:A:101:GLN:HB2	13	0.73
(1,1194)	1:A:100:GLN:HG3	1:A:101:GLN:HB3	13	0.73
(1,104)	1:A:23:LEU:HA	1:A:23:LEU:HD21	7	0.73
(1,104)	1:A:23:LEU:HA	1:A:23:LEU:HD21	8	0.73
(1,104)	1:A:23:LEU:HA	1:A:23:LEU:HD21	10	0.73
(1,1013)	1:A:68:LYS:HE2	1:A:69:GLU:HA	3	0.73
(1,1013)	1:A:68:LYS:HE3	1:A:69:GLU:HA	3	0.73
(1,1012)	1:A:68:LYS:HD2	1:A:72:GLU:HB2	4	0.73
(1,1012)	1:A:68:LYS:HD2	1:A:72:GLU:HB3	4	0.73
(1,1012)	1:A:68:LYS:HD3	1:A:72:GLU:HB2	4	0.73
(1,1012)	1:A:68:LYS:HD3	1:A:72:GLU:HB3	4	0.73
(1,971)	1:A:61:LEU:HD11	1:A:66:LEU:HB2	7	0.72
(1,971)	1:A:61:LEU:HD11	1:A:66:LEU:HB3	7	0.72
(1,945)	1:A:55:ILE:HG12	1:A:84:LEU:HG	8	0.72
(1,945)	1:A:55:ILE:HG13	1:A:84:LEU:HG	8	0.72
(1,851)	1:A:39:GLN:HE21	1:A:40:ASN:HD21	12	0.72
(1,851)	1:A:39:GLN:HE21	1:A:40:ASN:HD22	12	0.72
(1,851)	1:A:39:GLN:HE22	1:A:40:ASN:HD21	12	0.72
(1,851)	1:A:39:GLN:HE22	1:A:40:ASN:HD22	12	0.72
(1,795)	1:A:29:CYS:HA	1:A:63:ASN:HD21	5	0.72
(1,795)	1:A:29:CYS:HA	1:A:63:ASN:HD22	5	0.72
(1,719)	1:A:14:ILE:HG21	1:A:38:LEU:HB2	3	0.72
(1,719)	1:A:14:ILE:HG21	1:A:38:LEU:HB3	3	0.72
(1,659)	1:A:6:THR:HG21	1:A:7:LYS:HB2	5	0.72
(1,659)	1:A:6:THR:HG21	1:A:7:LYS:HB3	5	0.72
(1,560)	1:A:86:VAL:HG11	1:A:87:HIS:HA	7	0.72
(1,534)	1:A:84:LEU:H	1:A:84:LEU:HD11	6	0.72
(1,466)	1:A:75:THR:HG21	1:A:79:ALA:H	8	0.72

Continued on next page...

Continued from previous page...

Key	Atom-1	Atom-2	Model ID	Violation (Å)
(1,406)	1:A:67:TYR:H	1:A:67:TYR:HD2	19	0.72
(1,404)	1:A:67:TYR:HA	1:A:67:TYR:HD2	3	0.72
(1,373)	1:A:62:GLY:H	1:A:64:ARG:H	14	0.72
(1,343)	1:A:58:HIS:HD2	1:A:89:ILE:H	5	0.72
(1,1218)	1:A:103:ARG:HD2	1:A:105:GLU:H	8	0.72
(1,1218)	1:A:103:ARG:HD3	1:A:105:GLU:H	8	0.72
(1,118)	1:A:24:HIS:HD2	1:A:25:LEU:H	7	0.72
(1,107)	1:A:23:LEU:HD11	1:A:35:LEU:HA	4	0.72
(1,1014)	1:A:68:LYS:HE2	1:A:69:GLU:HG2	3	0.72
(1,1014)	1:A:68:LYS:HE2	1:A:69:GLU:HG3	3	0.72
(1,1014)	1:A:68:LYS:HE3	1:A:69:GLU:HG2	3	0.72
(1,1014)	1:A:68:LYS:HE3	1:A:69:GLU:HG3	3	0.72
(1,1014)	1:A:68:LYS:HE2	1:A:69:GLU:HG2	13	0.72
(1,1014)	1:A:68:LYS:HE2	1:A:69:GLU:HG3	13	0.72
(1,1014)	1:A:68:LYS:HE3	1:A:69:GLU:HG2	13	0.72
(1,1014)	1:A:68:LYS:HE3	1:A:69:GLU:HG3	13	0.72
(1,1013)	1:A:68:LYS:HE2	1:A:69:GLU:HA	7	0.72
(1,1013)	1:A:68:LYS:HE3	1:A:69:GLU:HA	7	0.72
(1,1)	1:A:6:THR:HB	1:A:7:LYS:H	4	0.72
(1,979)	1:A:63:ASN:HB2	1:A:93:VAL:HB	5	0.71
(1,979)	1:A:63:ASN:HB3	1:A:93:VAL:HB	5	0.71
(1,968)	1:A:61:LEU:H	1:A:90:ASP:HB2	5	0.71
(1,968)	1:A:61:LEU:H	1:A:90:ASP:HB3	5	0.71
(1,916)	1:A:53:GLN:H	1:A:84:LEU:HB2	6	0.71
(1,916)	1:A:53:GLN:H	1:A:84:LEU:HB3	6	0.71
(1,903)	1:A:51:LYS:H	1:A:51:LYS:HD2	4	0.71
(1,903)	1:A:51:LYS:H	1:A:51:LYS:HD3	4	0.71
(1,893)	1:A:48:THR:H	1:A:53:GLN:HE21	5	0.71
(1,893)	1:A:48:THR:H	1:A:53:GLN:HE22	5	0.71
(1,795)	1:A:29:CYS:HA	1:A:63:ASN:HD21	15	0.71
(1,795)	1:A:29:CYS:HA	1:A:63:ASN:HD22	15	0.71
(1,782)	1:A:23:LEU:HD11	1:A:35:LEU:HB2	5	0.71
(1,782)	1:A:23:LEU:HD11	1:A:35:LEU:HB3	5	0.71
(1,770)	1:A:21:LEU:HB2	1:A:55:ILE:HD11	3	0.71
(1,770)	1:A:21:LEU:HB3	1:A:55:ILE:HD11	3	0.71
(1,739)	1:A:15:LYS:HD2	1:A:17:THR:HG21	10	0.71
(1,739)	1:A:15:LYS:HD3	1:A:17:THR:HG21	10	0.71
(1,72)	1:A:19:ASN:HA	1:A:49:ASP:H	4	0.71
(1,72)	1:A:19:ASN:HA	1:A:49:ASP:H	8	0.71
(1,717)	1:A:14:ILE:HG21	1:A:16:GLY:HA2	7	0.71
(1,717)	1:A:14:ILE:HG21	1:A:16:GLY:HA3	7	0.71
(1,717)	1:A:14:ILE:HG21	1:A:16:GLY:HA2	8	0.71

Continued on next page...

Continued from previous page...

Key	Atom-1	Atom-2	Model ID	Violation (Å)
(1,717)	1:A:14:ILE:HG21	1:A:16:GLY:HA3	8	0.71
(1,686)	1:A:8:LYS:HG2	1:A:11:TYR:HA	3	0.71
(1,686)	1:A:8:LYS:HG3	1:A:11:TYR:HA	3	0.71
(1,659)	1:A:6:THR:HG21	1:A:7:LYS:HB2	7	0.71
(1,659)	1:A:6:THR:HG21	1:A:7:LYS:HB3	7	0.71
(1,659)	1:A:6:THR:HG21	1:A:7:LYS:HB2	20	0.71
(1,659)	1:A:6:THR:HG21	1:A:7:LYS:HB3	20	0.71
(1,602)	1:A:61:LEU:H	1:A:91:SER:H	16	0.71
(1,59)	1:A:14:ILE:H	1:A:14:ILE:HD11	13	0.71
(1,589)	1:A:89:ILE:HG12	1:A:90:ASP:H	8	0.71
(1,404)	1:A:67:TYR:HA	1:A:67:TYR:HD2	5	0.71
(1,393)	1:A:32:ASP:H	1:A:66:LEU:HD11	6	0.71
(1,393)	1:A:32:ASP:H	1:A:66:LEU:HD11	7	0.71
(1,378)	1:A:63:ASN:HA	1:A:93:VAL:H	5	0.71
(1,343)	1:A:58:HIS:HD2	1:A:89:ILE:H	12	0.71
(1,209)	1:A:40:ASN:HA	1:A:44:ILE:H	4	0.71
(1,173)	1:A:24:HIS:HA	1:A:35:LEU:HD11	2	0.71
(1,142)	1:A:28:ALA:HB1	1:A:62:GLY:H	2	0.71
(1,1205)	1:A:102:ILE:HG21	1:A:102:ILE:HG12	19	0.71
(1,1205)	1:A:102:ILE:HG21	1:A:102:ILE:HG13	19	0.71
(1,112)	1:A:23:LEU:H	1:A:23:LEU:HD21	18	0.71
(1,104)	1:A:23:LEU:HA	1:A:23:LEU:HD21	13	0.71
(1,988)	1:A:66:LEU:HB2	1:A:68:LYS:H	8	0.7
(1,988)	1:A:66:LEU:HB3	1:A:68:LYS:H	8	0.7
(1,967)	1:A:60:LYS:HE2	1:A:89:ILE:HG21	4	0.7
(1,967)	1:A:60:LYS:HE3	1:A:89:ILE:HG21	4	0.7
(1,901)	1:A:50:GLY:HA2	1:A:51:LYS:HD2	6	0.7
(1,901)	1:A:50:GLY:HA2	1:A:51:LYS:HD3	6	0.7
(1,901)	1:A:50:GLY:HA3	1:A:51:LYS:HD2	6	0.7
(1,901)	1:A:50:GLY:HA3	1:A:51:LYS:HD3	6	0.7
(1,858)	1:A:40:ASN:HD21	1:A:74:LEU:HB2	5	0.7
(1,858)	1:A:40:ASN:HD21	1:A:74:LEU:HB3	5	0.7
(1,858)	1:A:40:ASN:HD22	1:A:74:LEU:HB2	5	0.7
(1,858)	1:A:40:ASN:HD22	1:A:74:LEU:HB3	5	0.7
(1,766)	1:A:21:LEU:HB2	1:A:42:LEU:HD11	16	0.7
(1,766)	1:A:21:LEU:HB3	1:A:42:LEU:HD11	16	0.7
(1,619)	1:A:92:GLU:HA	1:A:93:VAL:HG11	12	0.7
(1,59)	1:A:14:ILE:H	1:A:14:ILE:HD11	4	0.7
(1,466)	1:A:75:THR:HG21	1:A:79:ALA:H	1	0.7
(1,464)	1:A:75:THR:HG21	1:A:76:GLU:H	7	0.7
(1,448)	1:A:74:LEU:HD11	1:A:76:GLU:H	6	0.7
(1,404)	1:A:67:TYR:HA	1:A:67:TYR:HD2	4	0.7

Continued on next page...

Continued from previous page...

Key	Atom-1	Atom-2	Model ID	Violation (Å)
(1,393)	1:A:32:ASP:H	1:A:66:LEU:HD11	2	0.7
(1,373)	1:A:62:GLY:H	1:A:64:ARG:H	16	0.7
(1,167)	1:A:12:VAL:HG21	1:A:35:LEU:HA	14	0.7
(1,164)	1:A:34:LEU:HA	1:A:34:LEU:HD21	16	0.7
(1,123)	1:A:25:LEU:HA	1:A:25:LEU:HD11	6	0.7
(1,1167)	1:A:97:LYS:HA	1:A:97:LYS:HE2	20	0.7
(1,1167)	1:A:97:LYS:HA	1:A:97:LYS:HE3	20	0.7
(1,968)	1:A:61:LEU:H	1:A:90:ASP:HB2	6	0.69
(1,968)	1:A:61:LEU:H	1:A:90:ASP:HB3	6	0.69
(1,878)	1:A:46:GLN:H	1:A:46:GLN:HE21	2	0.69
(1,878)	1:A:46:GLN:H	1:A:46:GLN:HE22	2	0.69
(1,858)	1:A:40:ASN:HD21	1:A:74:LEU:HB2	13	0.69
(1,858)	1:A:40:ASN:HD21	1:A:74:LEU:HB3	13	0.69
(1,858)	1:A:40:ASN:HD22	1:A:74:LEU:HB2	13	0.69
(1,858)	1:A:40:ASN:HD22	1:A:74:LEU:HB3	13	0.69
(1,845)	1:A:38:LEU:HB2	1:A:42:LEU:HG	8	0.69
(1,845)	1:A:38:LEU:HB3	1:A:42:LEU:HG	8	0.69
(1,648)	1:A:102:ILE:HG21	1:A:103:ARG:HA	7	0.69
(1,604)	1:A:91:SER:H	1:A:92:GLU:H	12	0.69
(1,604)	1:A:91:SER:H	1:A:92:GLU:H	16	0.69
(1,59)	1:A:14:ILE:H	1:A:14:ILE:HD11	1	0.69
(1,510)	1:A:76:GLU:H	1:A:79:ALA:HB1	6	0.69
(1,466)	1:A:75:THR:HG21	1:A:79:ALA:H	7	0.69
(1,373)	1:A:62:GLY:H	1:A:64:ARG:H	4	0.69
(1,260)	1:A:19:ASN:HA	1:A:49:ASP:HA	15	0.69
(1,1201)	1:A:101:GLN:HE21	1:A:103:ARG:HB2	16	0.69
(1,1201)	1:A:101:GLN:HE21	1:A:103:ARG:HB3	16	0.69
(1,1201)	1:A:101:GLN:HE22	1:A:103:ARG:HB2	16	0.69
(1,1201)	1:A:101:GLN:HE22	1:A:103:ARG:HB3	16	0.69
(1,104)	1:A:23:LEU:HA	1:A:23:LEU:HD21	18	0.69
(1,858)	1:A:40:ASN:HD21	1:A:74:LEU:HB2	3	0.68
(1,858)	1:A:40:ASN:HD21	1:A:74:LEU:HB3	3	0.68
(1,858)	1:A:40:ASN:HD22	1:A:74:LEU:HB2	3	0.68
(1,858)	1:A:40:ASN:HD22	1:A:74:LEU:HB3	3	0.68
(1,774)	1:A:22:THR:HG21	1:A:54:LYS:HB2	9	0.68
(1,774)	1:A:22:THR:HG21	1:A:54:LYS:HB3	9	0.68
(1,742)	1:A:15:LYS:HE2	1:A:54:LYS:HB2	4	0.68
(1,742)	1:A:15:LYS:HE2	1:A:54:LYS:HB3	4	0.68
(1,742)	1:A:15:LYS:HE3	1:A:54:LYS:HB2	4	0.68
(1,742)	1:A:15:LYS:HE3	1:A:54:LYS:HB3	4	0.68
(1,739)	1:A:15:LYS:HD2	1:A:17:THR:HG21	2	0.68
(1,739)	1:A:15:LYS:HD3	1:A:17:THR:HG21	2	0.68

Continued on next page...

Continued from previous page...

Key	Atom-1	Atom-2	Model ID	Violation (Å)
(1,59)	1:A:14:ILE:H	1:A:14:ILE:HD11	6	0.68
(1,59)	1:A:14:ILE:H	1:A:14:ILE:HD11	9	0.68
(1,565)	1:A:86:VAL:HG21	1:A:88:SER:H	13	0.68
(1,404)	1:A:67:TYR:HA	1:A:67:TYR:HD2	7	0.68
(1,359)	1:A:26:ASP:HA	1:A:61:LEU:HA	3	0.68
(1,308)	1:A:21:LEU:H	1:A:55:ILE:HG21	16	0.68
(1,1218)	1:A:103:ARG:HD2	1:A:105:GLU:H	14	0.68
(1,1218)	1:A:103:ARG:HD3	1:A:105:GLU:H	14	0.68
(1,1205)	1:A:102:ILE:HG21	1:A:102:ILE:HG12	8	0.68
(1,1205)	1:A:102:ILE:HG21	1:A:102:ILE:HG13	8	0.68
(1,1200)	1:A:101:GLN:HG2	1:A:103:ARG:HB2	8	0.68
(1,1200)	1:A:101:GLN:HG2	1:A:103:ARG:HB3	8	0.68
(1,1200)	1:A:101:GLN:HG3	1:A:103:ARG:HB2	8	0.68
(1,1200)	1:A:101:GLN:HG3	1:A:103:ARG:HB3	8	0.68
(1,1103)	1:A:79:ALA:HB1	1:A:82:LYS:HD2	15	0.68
(1,1103)	1:A:79:ALA:HB1	1:A:82:LYS:HD3	15	0.68
(1,1013)	1:A:68:LYS:HE2	1:A:69:GLU:HA	4	0.68
(1,1013)	1:A:68:LYS:HE3	1:A:69:GLU:HA	4	0.68
(1,1013)	1:A:68:LYS:HE2	1:A:69:GLU:HA	8	0.68
(1,1013)	1:A:68:LYS:HE3	1:A:69:GLU:HA	8	0.68
(1,1)	1:A:6:THR:HB	1:A:7:LYS:H	2	0.68
(1,766)	1:A:21:LEU:HB2	1:A:42:LEU:HD11	7	0.67
(1,766)	1:A:21:LEU:HB3	1:A:42:LEU:HD11	7	0.67
(1,766)	1:A:21:LEU:HB2	1:A:42:LEU:HD11	12	0.67
(1,766)	1:A:21:LEU:HB3	1:A:42:LEU:HD11	12	0.67
(1,707)	1:A:12:VAL:HG21	1:A:25:LEU:HB2	13	0.67
(1,707)	1:A:12:VAL:HG21	1:A:25:LEU:HB3	13	0.67
(1,659)	1:A:6:THR:HG21	1:A:7:LYS:HB2	4	0.67
(1,659)	1:A:6:THR:HG21	1:A:7:LYS:HB3	4	0.67
(1,659)	1:A:6:THR:HG21	1:A:7:LYS:HB2	12	0.67
(1,659)	1:A:6:THR:HG21	1:A:7:LYS:HB3	12	0.67
(1,647)	1:A:102:ILE:HG21	1:A:103:ARG:H	20	0.67
(1,609)	1:A:63:ASN:HA	1:A:92:GLU:HA	15	0.67
(1,577)	1:A:59:VAL:HG21	1:A:88:SER:HA	6	0.67
(1,559)	1:A:86:VAL:HG11	1:A:86:VAL:HG21	3	0.67
(1,549)	1:A:84:LEU:H	1:A:86:VAL:H	6	0.67
(1,464)	1:A:75:THR:HG21	1:A:76:GLU:H	11	0.67
(1,464)	1:A:75:THR:HG21	1:A:76:GLU:H	16	0.67
(1,265)	1:A:51:LYS:H	1:A:53:GLN:H	18	0.67
(1,1201)	1:A:101:GLN:HE21	1:A:103:ARG:HB2	12	0.67
(1,1201)	1:A:101:GLN:HE21	1:A:103:ARG:HB3	12	0.67
(1,1201)	1:A:101:GLN:HE22	1:A:103:ARG:HB2	12	0.67

Continued on next page...

Continued from previous page...

Key	Atom-1	Atom-2	Model ID	Violation (Å)
(1,1201)	1:A:101:GLN:HE22	1:A:103:ARG:HB3	12	0.67
(1,118)	1:A:24:HIS:HD2	1:A:25:LEU:H	8	0.67
(1,111)	1:A:22:THR:H	1:A:23:LEU:HD21	1	0.67
(1,1104)	1:A:79:ALA:HB1	1:A:82:LYS:HE2	13	0.67
(1,1104)	1:A:79:ALA:HB1	1:A:82:LYS:HE3	13	0.67
(1,1058)	1:A:73:GLN:H	1:A:73:GLN:HE21	4	0.67
(1,1058)	1:A:73:GLN:H	1:A:73:GLN:HE22	4	0.67
(1,994)	1:A:67:TYR:HA	1:A:70:GLN:HB2	4	0.66
(1,994)	1:A:67:TYR:HA	1:A:70:GLN:HB3	4	0.66
(1,990)	1:A:66:LEU:HG	1:A:71:GLU:HG2	5	0.66
(1,990)	1:A:66:LEU:HG	1:A:71:GLU:HG3	5	0.66
(1,916)	1:A:53:GLN:H	1:A:84:LEU:HB2	16	0.66
(1,916)	1:A:53:GLN:H	1:A:84:LEU:HB3	16	0.66
(1,823)	1:A:35:LEU:H	1:A:36:ASP:HB2	14	0.66
(1,823)	1:A:35:LEU:H	1:A:36:ASP:HB3	14	0.66
(1,770)	1:A:21:LEU:HB2	1:A:55:ILE:HD11	10	0.66
(1,770)	1:A:21:LEU:HB3	1:A:55:ILE:HD11	10	0.66
(1,576)	1:A:58:HIS:HA	1:A:88:SER:HA	15	0.66
(1,565)	1:A:86:VAL:HG21	1:A:88:SER:H	11	0.66
(1,447)	1:A:74:LEU:HD11	1:A:75:THR:H	15	0.66
(1,23)	1:A:9:GLN:H	1:A:11:TYR:HD2	12	0.66
(1,143)	1:A:29:CYS:H	1:A:63:ASN:H	3	0.66
(1,1133)	1:A:82:LYS:HD2	1:A:86:VAL:HG11	4	0.66
(1,1133)	1:A:82:LYS:HD3	1:A:86:VAL:HG11	4	0.66
(1,1103)	1:A:79:ALA:HB1	1:A:82:LYS:HD2	5	0.66
(1,1103)	1:A:79:ALA:HB1	1:A:82:LYS:HD3	5	0.66
(1,1055)	1:A:72:GLU:HG2	1:A:76:GLU:HA	19	0.66
(1,1055)	1:A:72:GLU:HG3	1:A:76:GLU:HA	19	0.66
(1,937)	1:A:54:LYS:HD2	1:A:56:SER:H	4	0.65
(1,937)	1:A:54:LYS:HD3	1:A:56:SER:H	4	0.65
(1,851)	1:A:39:GLN:HE21	1:A:40:ASN:HD21	13	0.65
(1,851)	1:A:39:GLN:HE21	1:A:40:ASN:HD22	13	0.65
(1,851)	1:A:39:GLN:HE22	1:A:40:ASN:HD21	13	0.65
(1,851)	1:A:39:GLN:HE22	1:A:40:ASN:HD22	13	0.65
(1,824)	1:A:35:LEU:HA	1:A:38:LEU:HB2	6	0.65
(1,824)	1:A:35:LEU:HA	1:A:38:LEU:HB3	6	0.65
(1,81)	1:A:21:LEU:HB2	1:A:23:LEU:HD21	8	0.65
(1,766)	1:A:21:LEU:HB2	1:A:42:LEU:HD11	15	0.65
(1,766)	1:A:21:LEU:HB3	1:A:42:LEU:HD11	15	0.65
(1,674)	1:A:8:LYS:H	1:A:8:LYS:HD2	4	0.65
(1,674)	1:A:8:LYS:H	1:A:8:LYS:HD3	4	0.65
(1,648)	1:A:102:ILE:HG21	1:A:103:ARG:HA	4	0.65

Continued on next page...

Continued from previous page...

Key	Atom-1	Atom-2	Model ID	Violation (Å)
(1,648)	1:A:102:ILE:HG21	1:A:103:ARG:HA	14	0.65
(1,59)	1:A:14:ILE:H	1:A:14:ILE:HD11	18	0.65
(1,505)	1:A:75:THR:HG21	1:A:79:ALA:HA	17	0.65
(1,406)	1:A:67:TYR:H	1:A:67:TYR:HD2	20	0.65
(1,246)	1:A:47:TYR:HA	1:A:49:ASP:H	5	0.65
(1,229)	1:A:41:MET:HA	1:A:44:ILE:HB	3	0.65
(1,142)	1:A:28:ALA:HB1	1:A:62:GLY:H	20	0.65
(1,1159)	1:A:90:ASP:HB2	1:A:92:GLU:H	12	0.65
(1,1159)	1:A:90:ASP:HB3	1:A:92:GLU:H	12	0.65
(1,1100)	1:A:79:ALA:HA	1:A:82:LYS:HD2	13	0.65
(1,1100)	1:A:79:ALA:HA	1:A:82:LYS:HD3	13	0.65
(1,1062)	1:A:73:GLN:HA	1:A:76:GLU:HG2	12	0.65
(1,1062)	1:A:73:GLN:HA	1:A:76:GLU:HG3	12	0.65
(1,81)	1:A:21:LEU:HB2	1:A:23:LEU:HD21	1	0.64
(1,81)	1:A:21:LEU:HB2	1:A:23:LEU:HD21	3	0.64
(1,81)	1:A:21:LEU:HB2	1:A:23:LEU:HD21	10	0.64
(1,746)	1:A:17:THR:HA	1:A:46:GLN:HE21	14	0.64
(1,746)	1:A:17:THR:HA	1:A:46:GLN:HE22	14	0.64
(1,676)	1:A:8:LYS:HA	1:A:9:GLN:HE21	15	0.64
(1,676)	1:A:8:LYS:HA	1:A:9:GLN:HE22	15	0.64
(1,659)	1:A:6:THR:HG21	1:A:7:LYS:HB2	2	0.64
(1,659)	1:A:6:THR:HG21	1:A:7:LYS:HB3	2	0.64
(1,659)	1:A:6:THR:HG21	1:A:7:LYS:HB2	16	0.64
(1,659)	1:A:6:THR:HG21	1:A:7:LYS:HB3	16	0.64
(1,619)	1:A:92:GLU:HA	1:A:93:VAL:HG11	2	0.64
(1,59)	1:A:14:ILE:H	1:A:14:ILE:HD11	5	0.64
(1,59)	1:A:14:ILE:H	1:A:14:ILE:HD11	12	0.64
(1,559)	1:A:86:VAL:HG11	1:A:86:VAL:HG21	8	0.64
(1,499)	1:A:55:ILE:HD11	1:A:78:ILE:HG21	1	0.64
(1,498)	1:A:78:ILE:HD11	1:A:79:ALA:H	17	0.64
(1,363)	1:A:27:ASP:H	1:A:61:LEU:HG	12	0.64
(1,341)	1:A:57:VAL:H	1:A:58:HIS:HD2	4	0.64
(1,1226)	1:A:105:GLU:H	1:A:105:GLU:HG2	4	0.64
(1,1226)	1:A:105:GLU:H	1:A:105:GLU:HG3	4	0.64
(1,1219)	1:A:103:ARG:HD2	1:A:105:GLU:HG2	18	0.64
(1,1219)	1:A:103:ARG:HD2	1:A:105:GLU:HG3	18	0.64
(1,1219)	1:A:103:ARG:HD3	1:A:105:GLU:HG2	18	0.64
(1,1219)	1:A:103:ARG:HD3	1:A:105:GLU:HG3	18	0.64
(1,1158)	1:A:90:ASP:HB2	1:A:91:SER:H	8	0.64
(1,1158)	1:A:90:ASP:HB3	1:A:91:SER:H	8	0.64
(1,1012)	1:A:68:LYS:HD2	1:A:72:GLU:HB2	13	0.64
(1,1012)	1:A:68:LYS:HD2	1:A:72:GLU:HB3	13	0.64

Continued on next page...

Continued from previous page...

Key	Atom-1	Atom-2	Model ID	Violation (Å)
(1,1012)	1:A:68:LYS:HD3	1:A:72:GLU:HB2	13	0.64
(1,1012)	1:A:68:LYS:HD3	1:A:72:GLU:HB3	13	0.64
(1,994)	1:A:67:TYR:HA	1:A:70:GLN:HB2	14	0.63
(1,994)	1:A:67:TYR:HA	1:A:70:GLN:HB3	14	0.63
(1,890)	1:A:47:TYR:HE2	1:A:53:GLN:HE21	19	0.63
(1,890)	1:A:47:TYR:HE2	1:A:53:GLN:HE22	19	0.63
(1,774)	1:A:22:THR:HG21	1:A:54:LYS:HB2	18	0.63
(1,774)	1:A:22:THR:HG21	1:A:54:LYS:HB3	18	0.63
(1,768)	1:A:21:LEU:HB2	1:A:55:ILE:HG21	20	0.63
(1,768)	1:A:21:LEU:HB3	1:A:55:ILE:HG21	20	0.63
(1,765)	1:A:21:LEU:HB2	1:A:23:LEU:HD21	4	0.63
(1,765)	1:A:21:LEU:HB3	1:A:23:LEU:HD21	4	0.63
(1,765)	1:A:21:LEU:HB2	1:A:23:LEU:HD21	11	0.63
(1,765)	1:A:21:LEU:HB3	1:A:23:LEU:HD21	11	0.63
(1,688)	1:A:8:LYS:HD2	1:A:11:TYR:HB2	16	0.63
(1,688)	1:A:8:LYS:HD2	1:A:11:TYR:HB3	16	0.63
(1,688)	1:A:8:LYS:HD3	1:A:11:TYR:HB2	16	0.63
(1,688)	1:A:8:LYS:HD3	1:A:11:TYR:HB3	16	0.63
(1,674)	1:A:8:LYS:H	1:A:8:LYS:HD2	14	0.63
(1,674)	1:A:8:LYS:H	1:A:8:LYS:HD3	14	0.63
(1,635)	1:A:99:ALA:H	1:A:99:ALA:HB1	6	0.63
(1,498)	1:A:78:ILE:HD11	1:A:79:ALA:H	1	0.63
(1,498)	1:A:78:ILE:HD11	1:A:79:ALA:H	10	0.63
(1,464)	1:A:75:THR:HG21	1:A:76:GLU:H	3	0.63
(1,246)	1:A:47:TYR:HA	1:A:49:ASP:H	2	0.63
(1,167)	1:A:12:VAL:HG21	1:A:35:LEU:HA	9	0.63
(1,124)	1:A:12:VAL:HG21	1:A:25:LEU:HD21	6	0.63
(1,117)	1:A:24:HIS:HA	1:A:60:LYS:H	14	0.63
(1,694)	1:A:10:GLN:H	1:A:10:GLN:HG2	19	0.62
(1,694)	1:A:10:GLN:H	1:A:10:GLN:HG3	19	0.62
(1,63)	1:A:15:LYS:HA	1:A:17:THR:HG21	8	0.62
(1,609)	1:A:63:ASN:HA	1:A:92:GLU:HA	7	0.62
(1,59)	1:A:14:ILE:H	1:A:14:ILE:HD11	17	0.62
(1,545)	1:A:85:PHE:H	1:A:85:PHE:HD2	19	0.62
(1,464)	1:A:75:THR:HG21	1:A:76:GLU:H	8	0.62
(1,464)	1:A:75:THR:HG21	1:A:76:GLU:H	19	0.62
(1,330)	1:A:23:LEU:H	1:A:57:VAL:HG11	6	0.62
(1,117)	1:A:24:HIS:HA	1:A:60:LYS:H	15	0.62
(1,1158)	1:A:90:ASP:HB2	1:A:91:SER:H	20	0.62
(1,1158)	1:A:90:ASP:HB3	1:A:91:SER:H	20	0.62
(1,111)	1:A:22:THR:H	1:A:23:LEU:HD21	13	0.62
(1,1104)	1:A:79:ALA:HB1	1:A:82:LYS:HE2	4	0.62

Continued on next page...

Continued from previous page...

Key	Atom-1	Atom-2	Model ID	Violation (Å)
(1,1104)	1:A:79:ALA:HB1	1:A:82:LYS:HE3	4	0.62
(1,81)	1:A:21:LEU:HB2	1:A:23:LEU:HD21	7	0.61
(1,795)	1:A:29:CYS:HA	1:A:63:ASN:HD21	3	0.61
(1,795)	1:A:29:CYS:HA	1:A:63:ASN:HD22	3	0.61
(1,742)	1:A:15:LYS:HE2	1:A:54:LYS:HB2	19	0.61
(1,742)	1:A:15:LYS:HE2	1:A:54:LYS:HB3	19	0.61
(1,742)	1:A:15:LYS:HE3	1:A:54:LYS:HB2	19	0.61
(1,742)	1:A:15:LYS:HE3	1:A:54:LYS:HB3	19	0.61
(1,72)	1:A:19:ASN:HA	1:A:49:ASP:H	7	0.61
(1,719)	1:A:14:ILE:HG21	1:A:38:LEU:HB2	16	0.61
(1,719)	1:A:14:ILE:HG21	1:A:38:LEU:HB3	16	0.61
(1,577)	1:A:59:VAL:HG21	1:A:88:SER:HA	16	0.61
(1,536)	1:A:47:TYR:HD2	1:A:84:LEU:HG	20	0.61
(1,535)	1:A:84:LEU:HD11	1:A:85:PHE:H	16	0.61
(1,505)	1:A:75:THR:HG21	1:A:79:ALA:HA	9	0.61
(1,466)	1:A:75:THR:HG21	1:A:79:ALA:H	9	0.61
(1,466)	1:A:75:THR:HG21	1:A:79:ALA:H	14	0.61
(1,373)	1:A:62:GLY:H	1:A:64:ARG:H	8	0.61
(1,139)	1:A:28:ALA:HA	1:A:62:GLY:H	4	0.61
(1,1181)	1:A:98:GLU:HA	1:A:98:GLU:HG2	3	0.61
(1,1181)	1:A:98:GLU:HA	1:A:98:GLU:HG3	3	0.61
(1,117)	1:A:24:HIS:HA	1:A:60:LYS:H	7	0.61
(1,1103)	1:A:79:ALA:HB1	1:A:82:LYS:HD2	13	0.61
(1,1103)	1:A:79:ALA:HB1	1:A:82:LYS:HD3	13	0.61
(1,1102)	1:A:79:ALA:HB1	1:A:82:LYS:HB2	11	0.61
(1,1102)	1:A:79:ALA:HB1	1:A:82:LYS:HB3	11	0.61
(1,108)	1:A:23:LEU:HD11	1:A:36:ASP:HA	5	0.61
(1,740)	1:A:15:LYS:HD2	1:A:19:ASN:HB2	5	0.6
(1,740)	1:A:15:LYS:HD2	1:A:19:ASN:HB3	5	0.6
(1,740)	1:A:15:LYS:HD3	1:A:19:ASN:HB2	5	0.6
(1,740)	1:A:15:LYS:HD3	1:A:19:ASN:HB3	5	0.6
(1,674)	1:A:8:LYS:H	1:A:8:LYS:HD2	7	0.6
(1,674)	1:A:8:LYS:H	1:A:8:LYS:HD3	7	0.6
(1,59)	1:A:14:ILE:H	1:A:14:ILE:HD11	10	0.6
(1,59)	1:A:14:ILE:H	1:A:14:ILE:HD11	14	0.6
(1,576)	1:A:58:HIS:HA	1:A:88:SER:HA	16	0.6
(1,1226)	1:A:105:GLU:H	1:A:105:GLU:HG2	12	0.6
(1,1226)	1:A:105:GLU:H	1:A:105:GLU:HG3	12	0.6
(1,1219)	1:A:103:ARG:HD2	1:A:105:GLU:HG2	14	0.6
(1,1219)	1:A:103:ARG:HD2	1:A:105:GLU:HG3	14	0.6
(1,1219)	1:A:103:ARG:HD3	1:A:105:GLU:HG2	14	0.6
(1,1219)	1:A:103:ARG:HD3	1:A:105:GLU:HG3	14	0.6

Continued on next page...

Continued from previous page...

Key	Atom-1	Atom-2	Model ID	Violation (Å)
(1,1195)	1:A:101:GLN:HA	1:A:101:GLN:HE21	16	0.6
(1,1195)	1:A:101:GLN:HA	1:A:101:GLN:HE22	16	0.6
(1,1130)	1:A:82:LYS:HG2	1:A:83:ASP:HA	20	0.6
(1,1130)	1:A:82:LYS:HG3	1:A:83:ASP:HA	20	0.6
(1,1066)	1:A:73:GLN:HB2	1:A:76:GLU:HG2	14	0.6
(1,1066)	1:A:73:GLN:HB2	1:A:76:GLU:HG3	14	0.6
(1,1066)	1:A:73:GLN:HB3	1:A:76:GLU:HG2	14	0.6
(1,1066)	1:A:73:GLN:HB3	1:A:76:GLU:HG3	14	0.6
(1,998)	1:A:67:TYR:HB2	1:A:70:GLN:HG2	15	0.59
(1,998)	1:A:67:TYR:HB2	1:A:70:GLN:HG3	15	0.59
(1,998)	1:A:67:TYR:HB3	1:A:70:GLN:HG2	15	0.59
(1,998)	1:A:67:TYR:HB3	1:A:70:GLN:HG3	15	0.59
(1,994)	1:A:67:TYR:HA	1:A:70:GLN:HB2	2	0.59
(1,994)	1:A:67:TYR:HA	1:A:70:GLN:HB3	2	0.59
(1,770)	1:A:21:LEU:HB2	1:A:55:ILE:HD11	5	0.59
(1,770)	1:A:21:LEU:HB3	1:A:55:ILE:HD11	5	0.59
(1,759)	1:A:20:GLY:HA2	1:A:55:ILE:H	16	0.59
(1,759)	1:A:20:GLY:HA3	1:A:55:ILE:H	16	0.59
(1,687)	1:A:8:LYS:HG2	1:A:11:TYR:HD2	5	0.59
(1,687)	1:A:8:LYS:HG3	1:A:11:TYR:HD2	5	0.59
(1,671)	1:A:7:LYS:HE2	1:A:8:LYS:HA	3	0.59
(1,671)	1:A:7:LYS:HE3	1:A:8:LYS:HA	3	0.59
(1,618)	1:A:63:ASN:HA	1:A:93:VAL:HG11	12	0.59
(1,59)	1:A:14:ILE:H	1:A:14:ILE:HD11	2	0.59
(1,577)	1:A:59:VAL:HG21	1:A:88:SER:HA	11	0.59
(1,565)	1:A:86:VAL:HG21	1:A:88:SER:H	4	0.59
(1,505)	1:A:75:THR:HG21	1:A:79:ALA:HA	2	0.59
(1,464)	1:A:75:THR:HG21	1:A:76:GLU:H	4	0.59
(1,359)	1:A:26:ASP:HA	1:A:61:LEU:HA	8	0.59
(1,353)	1:A:57:VAL:HB	1:A:59:VAL:HG21	11	0.59
(1,341)	1:A:57:VAL:H	1:A:58:HIS:HD2	20	0.59
(1,23)	1:A:9:GLN:H	1:A:11:TYR:HD2	4	0.59
(1,173)	1:A:24:HIS:HA	1:A:35:LEU:HD11	13	0.59
(1,140)	1:A:28:ALA:H	1:A:28:ALA:HB1	14	0.59
(1,1215)	1:A:103:ARG:HB2	1:A:105:GLU:H	12	0.59
(1,1215)	1:A:103:ARG:HB3	1:A:105:GLU:H	12	0.59
(1,1054)	1:A:72:GLU:HG2	1:A:73:GLN:HA	19	0.59
(1,1054)	1:A:72:GLU:HG3	1:A:73:GLN:HA	19	0.59
(1,800)	1:A:31:PHE:HA	1:A:64:ARG:HG2	6	0.58
(1,800)	1:A:31:PHE:HA	1:A:64:ARG:HG3	6	0.58
(1,781)	1:A:23:LEU:HB2	1:A:35:LEU:HD11	20	0.58
(1,781)	1:A:23:LEU:HB3	1:A:35:LEU:HD11	20	0.58

Continued on next page...

Continued from previous page...

Key	Atom-1	Atom-2	Model ID	Violation (Å)
(1,770)	1:A:21:LEU:HB2	1:A:55:ILE:HD11	1	0.58
(1,770)	1:A:21:LEU:HB3	1:A:55:ILE:HD11	1	0.58
(1,758)	1:A:20:GLY:HA2	1:A:54:LYS:H	5	0.58
(1,758)	1:A:20:GLY:HA3	1:A:54:LYS:H	5	0.58
(1,652)	1:A:103:ARG:HA	1:A:105:GLU:H	12	0.58
(1,609)	1:A:63:ASN:HA	1:A:92:GLU:HA	5	0.58
(1,576)	1:A:58:HIS:HA	1:A:88:SER:HA	2	0.58
(1,466)	1:A:75:THR:HG21	1:A:79:ALA:H	11	0.58
(1,464)	1:A:75:THR:HG21	1:A:76:GLU:H	2	0.58
(1,32)	1:A:11:TYR:HA	1:A:12:VAL:HG11	13	0.58
(1,260)	1:A:19:ASN:HA	1:A:49:ASP:HA	14	0.58
(1,1200)	1:A:101:GLN:HG2	1:A:103:ARG:HB2	4	0.58
(1,1200)	1:A:101:GLN:HG2	1:A:103:ARG:HB3	4	0.58
(1,1200)	1:A:101:GLN:HG3	1:A:103:ARG:HB2	4	0.58
(1,1200)	1:A:101:GLN:HG3	1:A:103:ARG:HB3	4	0.58
(1,1194)	1:A:100:GLN:HG2	1:A:101:GLN:HB2	7	0.58
(1,1194)	1:A:100:GLN:HG2	1:A:101:GLN:HB3	7	0.58
(1,1194)	1:A:100:GLN:HG3	1:A:101:GLN:HB2	7	0.58
(1,1194)	1:A:100:GLN:HG3	1:A:101:GLN:HB3	7	0.58
(1,1101)	1:A:79:ALA:HA	1:A:82:LYS:HE2	6	0.58
(1,1101)	1:A:79:ALA:HA	1:A:82:LYS:HE3	6	0.58
(1,107)	1:A:23:LEU:HD11	1:A:35:LEU:HA	6	0.58
(1,1066)	1:A:73:GLN:HB2	1:A:76:GLU:HG2	12	0.58
(1,1066)	1:A:73:GLN:HB2	1:A:76:GLU:HG3	12	0.58
(1,1066)	1:A:73:GLN:HB3	1:A:76:GLU:HG2	12	0.58
(1,1066)	1:A:73:GLN:HB3	1:A:76:GLU:HG3	12	0.58
(1,988)	1:A:66:LEU:HB2	1:A:68:LYS:H	7	0.57
(1,988)	1:A:66:LEU:HB3	1:A:68:LYS:H	7	0.57
(1,979)	1:A:63:ASN:HB2	1:A:93:VAL:HB	18	0.57
(1,979)	1:A:63:ASN:HB3	1:A:93:VAL:HB	18	0.57
(1,971)	1:A:61:LEU:HD11	1:A:66:LEU:HB2	13	0.57
(1,971)	1:A:61:LEU:HD11	1:A:66:LEU:HB3	13	0.57
(1,893)	1:A:48:THR:H	1:A:53:GLN:HE21	13	0.57
(1,893)	1:A:48:THR:H	1:A:53:GLN:HE22	13	0.57
(1,81)	1:A:21:LEU:HB2	1:A:23:LEU:HD21	18	0.57
(1,806)	1:A:32:ASP:HA	1:A:35:LEU:HB2	14	0.57
(1,806)	1:A:32:ASP:HA	1:A:35:LEU:HB3	14	0.57
(1,800)	1:A:31:PHE:HA	1:A:64:ARG:HG2	7	0.57
(1,800)	1:A:31:PHE:HA	1:A:64:ARG:HG3	7	0.57
(1,800)	1:A:31:PHE:HA	1:A:64:ARG:HG2	15	0.57
(1,800)	1:A:31:PHE:HA	1:A:64:ARG:HG3	15	0.57
(1,792)	1:A:27:ASP:HB2	1:A:30:SER:HB2	18	0.57

Continued on next page...

Continued from previous page...

Key	Atom-1	Atom-2	Model ID	Violation (Å)
(1,792)	1:A:27:ASP:HB2	1:A:30:SER:HB3	18	0.57
(1,792)	1:A:27:ASP:HB3	1:A:30:SER:HB2	18	0.57
(1,792)	1:A:27:ASP:HB3	1:A:30:SER:HB3	18	0.57
(1,746)	1:A:17:THR:HA	1:A:46:GLN:HE21	2	0.57
(1,746)	1:A:17:THR:HA	1:A:46:GLN:HE22	2	0.57
(1,705)	1:A:10:GLN:HE21	1:A:28:ALA:H	18	0.57
(1,705)	1:A:10:GLN:HE22	1:A:28:ALA:H	18	0.57
(1,676)	1:A:8:LYS:HA	1:A:9:GLN:HE21	16	0.57
(1,676)	1:A:8:LYS:HA	1:A:9:GLN:HE22	16	0.57
(1,671)	1:A:7:LYS:HE2	1:A:8:LYS:HA	16	0.57
(1,671)	1:A:7:LYS:HE3	1:A:8:LYS:HA	16	0.57
(1,609)	1:A:63:ASN:HA	1:A:92:GLU:HA	20	0.57
(1,466)	1:A:75:THR:HG21	1:A:79:ALA:H	2	0.57
(1,466)	1:A:75:THR:HG21	1:A:79:ALA:H	6	0.57
(1,464)	1:A:75:THR:HG21	1:A:76:GLU:H	9	0.57
(1,462)	1:A:72:GLU:HA	1:A:75:THR:HG21	7	0.57
(1,404)	1:A:67:TYR:HA	1:A:67:TYR:HD2	15	0.57
(1,360)	1:A:59:VAL:HB	1:A:61:LEU:HD11	2	0.57
(1,359)	1:A:26:ASP:HA	1:A:61:LEU:HA	14	0.57
(1,281)	1:A:54:LYS:HA	1:A:56:SER:H	6	0.57
(1,281)	1:A:54:LYS:HA	1:A:56:SER:H	13	0.57
(1,24)	1:A:8:LYS:H	1:A:11:TYR:HE2	6	0.57
(1,225)	1:A:43:SER:HA	1:A:55:ILE:HD11	14	0.57
(1,196)	1:A:38:LEU:HA	1:A:38:LEU:HD11	13	0.57
(1,167)	1:A:12:VAL:HG21	1:A:35:LEU:HA	20	0.57
(1,1194)	1:A:100:GLN:HG2	1:A:101:GLN:HB2	8	0.57
(1,1194)	1:A:100:GLN:HG2	1:A:101:GLN:HB3	8	0.57
(1,1194)	1:A:100:GLN:HG3	1:A:101:GLN:HB2	8	0.57
(1,1194)	1:A:100:GLN:HG3	1:A:101:GLN:HB3	8	0.57
(1,1104)	1:A:79:ALA:HB1	1:A:82:LYS:HE2	16	0.57
(1,1104)	1:A:79:ALA:HB1	1:A:82:LYS:HE3	16	0.57
(1,1)	1:A:6:THR:HB	1:A:7:LYS:H	18	0.57
(1,965)	1:A:60:LYS:HA	1:A:90:ASP:HB2	18	0.56
(1,965)	1:A:60:LYS:HA	1:A:90:ASP:HB3	18	0.56
(1,88)	1:A:21:LEU:HG	1:A:55:ILE:HG21	20	0.56
(1,808)	1:A:32:ASP:HB2	1:A:35:LEU:HA	4	0.56
(1,808)	1:A:32:ASP:HB3	1:A:35:LEU:HA	4	0.56
(1,808)	1:A:32:ASP:HB2	1:A:35:LEU:HA	8	0.56
(1,808)	1:A:32:ASP:HB3	1:A:35:LEU:HA	8	0.56
(1,782)	1:A:23:LEU:HD11	1:A:35:LEU:HB2	20	0.56
(1,782)	1:A:23:LEU:HD11	1:A:35:LEU:HB3	20	0.56
(1,768)	1:A:21:LEU:HB2	1:A:55:ILE:HG21	15	0.56

Continued on next page...

Continued from previous page...

Key	Atom-1	Atom-2	Model ID	Violation (Å)
(1,768)	1:A:21:LEU:HB3	1:A:55:ILE:HG21	15	0.56
(1,739)	1:A:15:LYS:HD2	1:A:17:THR:HG21	1	0.56
(1,739)	1:A:15:LYS:HD3	1:A:17:THR:HG21	1	0.56
(1,728)	1:A:15:LYS:H	1:A:23:LEU:HB2	2	0.56
(1,728)	1:A:15:LYS:H	1:A:23:LEU:HB3	2	0.56
(1,672)	1:A:7:LYS:HE2	1:A:9:GLN:HE21	8	0.56
(1,672)	1:A:7:LYS:HE2	1:A:9:GLN:HE22	8	0.56
(1,672)	1:A:7:LYS:HE3	1:A:9:GLN:HE21	8	0.56
(1,672)	1:A:7:LYS:HE3	1:A:9:GLN:HE22	8	0.56
(1,659)	1:A:6:THR:HG21	1:A:7:LYS:HB2	10	0.56
(1,659)	1:A:6:THR:HG21	1:A:7:LYS:HB3	10	0.56
(1,648)	1:A:102:ILE:HG21	1:A:103:ARG:HA	8	0.56
(1,576)	1:A:58:HIS:HA	1:A:88:SER:HA	13	0.56
(1,375)	1:A:62:GLY:H	1:A:63:ASN:HA	13	0.56
(1,340)	1:A:58:HIS:HA	1:A:89:ILE:H	13	0.56
(1,308)	1:A:21:LEU:H	1:A:55:ILE:HG21	8	0.56
(1,175)	1:A:35:LEU:HG	1:A:36:ASP:H	20	0.56
(1,1100)	1:A:79:ALA:HA	1:A:82:LYS:HD2	5	0.56
(1,1100)	1:A:79:ALA:HA	1:A:82:LYS:HD3	5	0.56
(1,1058)	1:A:73:GLN:H	1:A:73:GLN:HE21	13	0.56
(1,1058)	1:A:73:GLN:H	1:A:73:GLN:HE22	13	0.56
(1,1014)	1:A:68:LYS:HE2	1:A:69:GLU:HG2	7	0.56
(1,1014)	1:A:68:LYS:HE2	1:A:69:GLU:HG3	7	0.56
(1,1014)	1:A:68:LYS:HE3	1:A:69:GLU:HG2	7	0.56
(1,1014)	1:A:68:LYS:HE3	1:A:69:GLU:HG3	7	0.56
(1,1014)	1:A:68:LYS:HE2	1:A:69:GLU:HG2	15	0.56
(1,1014)	1:A:68:LYS:HE2	1:A:69:GLU:HG3	15	0.56
(1,1014)	1:A:68:LYS:HE3	1:A:69:GLU:HG2	15	0.56
(1,1014)	1:A:68:LYS:HE3	1:A:69:GLU:HG3	15	0.56
(1,901)	1:A:50:GLY:HA2	1:A:51:LYS:HD2	5	0.55
(1,901)	1:A:50:GLY:HA2	1:A:51:LYS:HD3	5	0.55
(1,901)	1:A:50:GLY:HA3	1:A:51:LYS:HD2	5	0.55
(1,901)	1:A:50:GLY:HA3	1:A:51:LYS:HD3	5	0.55
(1,858)	1:A:40:ASN:HD21	1:A:74:LEU:HB2	16	0.55
(1,858)	1:A:40:ASN:HD21	1:A:74:LEU:HB3	16	0.55
(1,858)	1:A:40:ASN:HD22	1:A:74:LEU:HB2	16	0.55
(1,858)	1:A:40:ASN:HD22	1:A:74:LEU:HB3	16	0.55
(1,827)	1:A:35:LEU:HB2	1:A:36:ASP:HB2	12	0.55
(1,827)	1:A:35:LEU:HB2	1:A:36:ASP:HB3	12	0.55
(1,827)	1:A:35:LEU:HB3	1:A:36:ASP:HB2	12	0.55
(1,827)	1:A:35:LEU:HB3	1:A:36:ASP:HB3	12	0.55
(1,81)	1:A:21:LEU:HB2	1:A:23:LEU:HD21	12	0.55

Continued on next page...

Continued from previous page...

Key	Atom-1	Atom-2	Model ID	Violation (Å)
(1,808)	1:A:32:ASP:HB2	1:A:35:LEU:HA	6	0.55
(1,808)	1:A:32:ASP:HB3	1:A:35:LEU:HA	6	0.55
(1,765)	1:A:21:LEU:HB2	1:A:23:LEU:HD21	19	0.55
(1,765)	1:A:21:LEU:HB3	1:A:23:LEU:HD21	19	0.55
(1,739)	1:A:15:LYS:HD2	1:A:17:THR:HG21	7	0.55
(1,739)	1:A:15:LYS:HD3	1:A:17:THR:HG21	7	0.55
(1,59)	1:A:14:ILE:H	1:A:14:ILE:HD11	11	0.55
(1,59)	1:A:14:ILE:H	1:A:14:ILE:HD11	15	0.55
(1,495)	1:A:75:THR:HG21	1:A:78:ILE:HD11	5	0.55
(1,464)	1:A:75:THR:HG21	1:A:76:GLU:H	13	0.55
(1,398)	1:A:66:LEU:HD21	1:A:67:TYR:H	2	0.55
(1,375)	1:A:62:GLY:H	1:A:63:ASN:HA	15	0.55
(1,345)	1:A:59:VAL:H	1:A:89:ILE:H	16	0.55
(1,151)	1:A:32:ASP:HA	1:A:35:LEU:H	14	0.55
(1,1211)	1:A:103:ARG:HA	1:A:105:GLU:HG2	4	0.55
(1,1211)	1:A:103:ARG:HA	1:A:105:GLU:HG3	4	0.55
(1,1158)	1:A:90:ASP:HB2	1:A:91:SER:H	19	0.55
(1,1158)	1:A:90:ASP:HB3	1:A:91:SER:H	19	0.55
(1,992)	1:A:67:TYR:H	1:A:70:GLN:HB2	14	0.54
(1,992)	1:A:67:TYR:H	1:A:70:GLN:HB3	14	0.54
(1,971)	1:A:61:LEU:HD11	1:A:66:LEU:HB2	16	0.54
(1,971)	1:A:61:LEU:HD11	1:A:66:LEU:HB3	16	0.54
(1,903)	1:A:51:LYS:H	1:A:51:LYS:HD2	6	0.54
(1,903)	1:A:51:LYS:H	1:A:51:LYS:HD3	6	0.54
(1,900)	1:A:50:GLY:HA2	1:A:51:LYS:HG2	12	0.54
(1,900)	1:A:50:GLY:HA2	1:A:51:LYS:HG3	12	0.54
(1,900)	1:A:50:GLY:HA3	1:A:51:LYS:HG2	12	0.54
(1,900)	1:A:50:GLY:HA3	1:A:51:LYS:HG3	12	0.54
(1,766)	1:A:21:LEU:HB2	1:A:42:LEU:HD11	4	0.54
(1,766)	1:A:21:LEU:HB3	1:A:42:LEU:HD11	4	0.54
(1,577)	1:A:59:VAL:HG21	1:A:88:SER:HA	9	0.54
(1,353)	1:A:57:VAL:HB	1:A:59:VAL:HG21	7	0.54
(1,142)	1:A:28:ALA:HB1	1:A:62:GLY:H	4	0.54
(1,142)	1:A:28:ALA:HB1	1:A:62:GLY:H	18	0.54
(1,118)	1:A:24:HIS:HD2	1:A:25:LEU:H	16	0.54
(1,1172)	1:A:97:LYS:HB2	1:A:99:ALA:HB1	11	0.54
(1,1172)	1:A:97:LYS:HB3	1:A:99:ALA:HB1	11	0.54
(1,1146)	1:A:87:HIS:HB2	1:A:89:ILE:HB	20	0.54
(1,1146)	1:A:87:HIS:HB3	1:A:89:ILE:HB	20	0.54
(1,1025)	1:A:69:GLU:HB2	1:A:73:GLN:HB2	12	0.54
(1,1025)	1:A:69:GLU:HB2	1:A:73:GLN:HB3	12	0.54
(1,1025)	1:A:69:GLU:HB3	1:A:73:GLN:HB2	12	0.54

Continued on next page...

Continued from previous page...

Key	Atom-1	Atom-2	Model ID	Violation (Å)
(1,1025)	1:A:69:GLU:HB3	1:A:73:GLN:HB3	12	0.54
(1,968)	1:A:61:LEU:H	1:A:90:ASP:HB2	15	0.53
(1,968)	1:A:61:LEU:H	1:A:90:ASP:HB3	15	0.53
(1,851)	1:A:39:GLN:HE21	1:A:40:ASN:HD21	15	0.53
(1,851)	1:A:39:GLN:HE21	1:A:40:ASN:HD22	15	0.53
(1,851)	1:A:39:GLN:HE22	1:A:40:ASN:HD21	15	0.53
(1,851)	1:A:39:GLN:HE22	1:A:40:ASN:HD22	15	0.53
(1,774)	1:A:22:THR:HG21	1:A:54:LYS:HB2	20	0.53
(1,774)	1:A:22:THR:HG21	1:A:54:LYS:HB3	20	0.53
(1,741)	1:A:15:LYS:HE2	1:A:19:ASN:HB2	6	0.53
(1,741)	1:A:15:LYS:HE2	1:A:19:ASN:HB3	6	0.53
(1,741)	1:A:15:LYS:HE3	1:A:19:ASN:HB2	6	0.53
(1,741)	1:A:15:LYS:HE3	1:A:19:ASN:HB3	6	0.53
(1,719)	1:A:14:ILE:HG21	1:A:38:LEU:HB2	6	0.53
(1,719)	1:A:14:ILE:HG21	1:A:38:LEU:HB3	6	0.53
(1,672)	1:A:7:LYS:HE2	1:A:9:GLN:HE21	14	0.53
(1,672)	1:A:7:LYS:HE2	1:A:9:GLN:HE22	14	0.53
(1,672)	1:A:7:LYS:HE3	1:A:9:GLN:HE21	14	0.53
(1,672)	1:A:7:LYS:HE3	1:A:9:GLN:HE22	14	0.53
(1,648)	1:A:102:ILE:HG21	1:A:103:ARG:HA	12	0.53
(1,632)	1:A:99:ALA:HA	1:A:100:GLN:H	4	0.53
(1,628)	1:A:98:GLU:HA	1:A:100:GLN:H	20	0.53
(1,618)	1:A:63:ASN:HA	1:A:93:VAL:HG11	18	0.53
(1,229)	1:A:41:MET:HA	1:A:44:ILE:HB	2	0.53
(1,172)	1:A:24:HIS:H	1:A:35:LEU:HD11	2	0.53
(1,140)	1:A:28:ALA:H	1:A:28:ALA:HB1	2	0.53
(1,139)	1:A:28:ALA:HA	1:A:62:GLY:H	7	0.53
(1,1205)	1:A:102:ILE:HG21	1:A:102:ILE:HG12	12	0.53
(1,1205)	1:A:102:ILE:HG21	1:A:102:ILE:HG13	12	0.53
(1,1162)	1:A:92:GLU:H	1:A:92:GLU:HG2	3	0.53
(1,1162)	1:A:92:GLU:H	1:A:92:GLU:HG3	3	0.53
(1,980)	1:A:63:ASN:HB2	1:A:93:VAL:HG11	4	0.52
(1,980)	1:A:63:ASN:HB3	1:A:93:VAL:HG11	4	0.52
(1,967)	1:A:60:LYS:HE2	1:A:89:ILE:HG21	2	0.52
(1,967)	1:A:60:LYS:HE3	1:A:89:ILE:HG21	2	0.52
(1,775)	1:A:22:THR:HG21	1:A:54:LYS:HD2	10	0.52
(1,775)	1:A:22:THR:HG21	1:A:54:LYS:HD3	10	0.52
(1,774)	1:A:22:THR:HG21	1:A:54:LYS:HB2	16	0.52
(1,774)	1:A:22:THR:HG21	1:A:54:LYS:HB3	16	0.52
(1,770)	1:A:21:LEU:HB2	1:A:55:ILE:HD11	2	0.52
(1,770)	1:A:21:LEU:HB3	1:A:55:ILE:HD11	2	0.52
(1,72)	1:A:19:ASN:HA	1:A:49:ASP:H	16	0.52

Continued on next page...

Continued from previous page...

Key	Atom-1	Atom-2	Model ID	Violation (Å)
(1,687)	1:A:8:LYS:HG2	1:A:11:TYR:HD2	15	0.52
(1,687)	1:A:8:LYS:HG3	1:A:11:TYR:HD2	15	0.52
(1,674)	1:A:8:LYS:H	1:A:8:LYS:HD2	3	0.52
(1,674)	1:A:8:LYS:H	1:A:8:LYS:HD3	3	0.52
(1,375)	1:A:62:GLY:H	1:A:63:ASN:HA	2	0.52
(1,363)	1:A:27:ASP:H	1:A:61:LEU:HG	3	0.52
(1,225)	1:A:43:SER:HA	1:A:55:ILE:HD11	17	0.52
(1,140)	1:A:28:ALA:H	1:A:28:ALA:HB1	8	0.52
(1,1219)	1:A:103:ARG:HD2	1:A:105:GLU:HG2	6	0.52
(1,1219)	1:A:103:ARG:HD2	1:A:105:GLU:HG3	6	0.52
(1,1219)	1:A:103:ARG:HD3	1:A:105:GLU:HG2	6	0.52
(1,1219)	1:A:103:ARG:HD3	1:A:105:GLU:HG3	6	0.52
(1,1182)	1:A:98:GLU:HA	1:A:100:GLN:HB2	16	0.52
(1,1182)	1:A:98:GLU:HA	1:A:100:GLN:HB3	16	0.52
(1,1176)	1:A:97:LYS:HG2	1:A:99:ALA:H	15	0.52
(1,1176)	1:A:97:LYS:HG3	1:A:99:ALA:H	15	0.52
(1,117)	1:A:24:HIS:HA	1:A:60:LYS:H	8	0.52
(1,1159)	1:A:90:ASP:HB2	1:A:92:GLU:H	3	0.52
(1,1159)	1:A:90:ASP:HB3	1:A:92:GLU:H	3	0.52
(1,109)	1:A:23:LEU:HD11	1:A:39:GLN:H	2	0.52
(1,994)	1:A:67:TYR:HA	1:A:70:GLN:HB2	7	0.51
(1,994)	1:A:67:TYR:HA	1:A:70:GLN:HB3	7	0.51
(1,965)	1:A:60:LYS:HA	1:A:90:ASP:HB2	14	0.51
(1,965)	1:A:60:LYS:HA	1:A:90:ASP:HB3	14	0.51
(1,948)	1:A:55:ILE:HG12	1:A:86:VAL:HB	20	0.51
(1,948)	1:A:55:ILE:HG13	1:A:86:VAL:HB	20	0.51
(1,945)	1:A:55:ILE:HG12	1:A:84:LEU:HG	5	0.51
(1,945)	1:A:55:ILE:HG13	1:A:84:LEU:HG	5	0.51
(1,900)	1:A:50:GLY:HA2	1:A:51:LYS:HG2	18	0.51
(1,900)	1:A:50:GLY:HA2	1:A:51:LYS:HG3	18	0.51
(1,900)	1:A:50:GLY:HA3	1:A:51:LYS:HG2	18	0.51
(1,900)	1:A:50:GLY:HA3	1:A:51:LYS:HG3	18	0.51
(1,770)	1:A:21:LEU:HB2	1:A:55:ILE:HD11	16	0.51
(1,770)	1:A:21:LEU:HB3	1:A:55:ILE:HD11	16	0.51
(1,72)	1:A:19:ASN:HA	1:A:49:ASP:H	5	0.51
(1,703)	1:A:10:GLN:HE21	1:A:27:ASP:HA	12	0.51
(1,703)	1:A:10:GLN:HE22	1:A:27:ASP:HA	12	0.51
(1,659)	1:A:6:THR:HG21	1:A:7:LYS:HB2	18	0.51
(1,659)	1:A:6:THR:HG21	1:A:7:LYS:HB3	18	0.51
(1,61)	1:A:14:ILE:HG21	1:A:14:ILE:HD11	8	0.51
(1,59)	1:A:14:ILE:H	1:A:14:ILE:HD11	3	0.51
(1,498)	1:A:78:ILE:HD11	1:A:79:ALA:H	7	0.51

Continued on next page...

Continued from previous page...

Key	Atom-1	Atom-2	Model ID	Violation (Å)
(1,464)	1:A:75:THR:HG21	1:A:76:GLU:H	5	0.51
(1,464)	1:A:75:THR:HG21	1:A:76:GLU:H	10	0.51
(1,464)	1:A:75:THR:HG21	1:A:76:GLU:H	12	0.51
(1,464)	1:A:75:THR:HG21	1:A:76:GLU:H	17	0.51
(1,425)	1:A:71:GLU:HB2	1:A:72:GLU:HA	2	0.51
(1,395)	1:A:66:LEU:HD11	1:A:67:TYR:H	18	0.51
(1,375)	1:A:62:GLY:H	1:A:63:ASN:HA	3	0.51
(1,375)	1:A:62:GLY:H	1:A:63:ASN:HA	4	0.51
(1,353)	1:A:57:VAL:HB	1:A:59:VAL:HG21	1	0.51
(1,1219)	1:A:103:ARG:HD2	1:A:105:GLU:HG2	16	0.51
(1,1219)	1:A:103:ARG:HD2	1:A:105:GLU:HG3	16	0.51
(1,1219)	1:A:103:ARG:HD3	1:A:105:GLU:HG2	16	0.51
(1,1219)	1:A:103:ARG:HD3	1:A:105:GLU:HG3	16	0.51
(1,1)	1:A:6:THR:HB	1:A:7:LYS:H	16	0.51
(1,903)	1:A:51:LYS:H	1:A:51:LYS:HD2	5	0.5
(1,903)	1:A:51:LYS:H	1:A:51:LYS:HD3	5	0.5
(1,891)	1:A:47:TYR:HD2	1:A:53:GLN:HE21	14	0.5
(1,891)	1:A:47:TYR:HD2	1:A:53:GLN:HE22	14	0.5
(1,890)	1:A:47:TYR:HE2	1:A:53:GLN:HE21	13	0.5
(1,890)	1:A:47:TYR:HE2	1:A:53:GLN:HE22	13	0.5
(1,859)	1:A:40:ASN:HD21	1:A:74:LEU:HG	15	0.5
(1,859)	1:A:40:ASN:HD22	1:A:74:LEU:HG	15	0.5
(1,770)	1:A:21:LEU:HB2	1:A:55:ILE:HD11	18	0.5
(1,770)	1:A:21:LEU:HB3	1:A:55:ILE:HD11	18	0.5
(1,602)	1:A:61:LEU:H	1:A:91:SER:H	3	0.5
(1,59)	1:A:14:ILE:H	1:A:14:ILE:HD11	16	0.5
(1,536)	1:A:47:TYR:HD2	1:A:84:LEU:HG	5	0.5
(1,402)	1:A:66:LEU:HG	1:A:68:LYS:H	20	0.5
(1,374)	1:A:63:ASN:H	1:A:64:ARG:H	13	0.5
(1,364)	1:A:59:VAL:HA	1:A:61:LEU:HG	7	0.5
(1,346)	1:A:24:HIS:HA	1:A:59:VAL:HA	5	0.5
(1,330)	1:A:23:LEU:H	1:A:57:VAL:HG11	2	0.5
(1,282)	1:A:54:LYS:HA	1:A:85:PHE:HD2	4	0.5
(1,174)	1:A:25:LEU:HA	1:A:35:LEU:HD11	20	0.5
(1,143)	1:A:29:CYS:H	1:A:63:ASN:H	4	0.5
(1,139)	1:A:28:ALA:HA	1:A:62:GLY:H	12	0.5
(1,1176)	1:A:97:LYS:HG2	1:A:99:ALA:H	20	0.5
(1,1176)	1:A:97:LYS:HG3	1:A:99:ALA:H	20	0.5
(1,1100)	1:A:79:ALA:HA	1:A:82:LYS:HD2	15	0.5
(1,1100)	1:A:79:ALA:HA	1:A:82:LYS:HD3	15	0.5
(1,1058)	1:A:73:GLN:H	1:A:73:GLN:HE21	6	0.5
(1,1058)	1:A:73:GLN:H	1:A:73:GLN:HE22	6	0.5

Continued on next page...

Continued from previous page...

Key	Atom-1	Atom-2	Model ID	Violation (Å)
(1,1014)	1:A:68:LYS:HE2	1:A:69:GLU:HG2	20	0.5
(1,1014)	1:A:68:LYS:HE2	1:A:69:GLU:HG3	20	0.5
(1,1014)	1:A:68:LYS:HE3	1:A:69:GLU:HG2	20	0.5
(1,1014)	1:A:68:LYS:HE3	1:A:69:GLU:HG3	20	0.5
(1,916)	1:A:53:GLN:H	1:A:84:LEU:HB2	13	0.49
(1,916)	1:A:53:GLN:H	1:A:84:LEU:HB3	13	0.49
(1,894)	1:A:48:THR:HA	1:A:53:GLN:HE21	16	0.49
(1,894)	1:A:48:THR:HA	1:A:53:GLN:HE22	16	0.49
(1,887)	1:A:46:GLN:HE21	1:A:47:TYR:HA	15	0.49
(1,887)	1:A:46:GLN:HE22	1:A:47:TYR:HA	15	0.49
(1,766)	1:A:21:LEU:HB2	1:A:42:LEU:HD11	19	0.49
(1,766)	1:A:21:LEU:HB3	1:A:42:LEU:HD11	19	0.49
(1,736)	1:A:15:LYS:HB2	1:A:22:THR:HB	8	0.49
(1,736)	1:A:15:LYS:HB3	1:A:22:THR:HB	8	0.49
(1,72)	1:A:19:ASN:HA	1:A:49:ASP:H	15	0.49
(1,719)	1:A:14:ILE:HG21	1:A:38:LEU:HB2	2	0.49
(1,719)	1:A:14:ILE:HG21	1:A:38:LEU:HB3	2	0.49
(1,703)	1:A:10:GLN:HE21	1:A:27:ASP:HA	16	0.49
(1,703)	1:A:10:GLN:HE22	1:A:27:ASP:HA	16	0.49
(1,686)	1:A:8:LYS:HG2	1:A:11:TYR:HA	14	0.49
(1,686)	1:A:8:LYS:HG3	1:A:11:TYR:HA	14	0.49
(1,658)	1:A:6:THR:HB	1:A:7:LYS:HG2	16	0.49
(1,658)	1:A:6:THR:HB	1:A:7:LYS:HG3	16	0.49
(1,653)	1:A:104:GLU:H	1:A:105:GLU:H	15	0.49
(1,497)	1:A:78:ILE:HA	1:A:78:ILE:HD11	18	0.49
(1,444)	1:A:71:GLU:HA	1:A:74:LEU:HD11	18	0.49
(1,401)	1:A:66:LEU:HG	1:A:67:TYR:H	2	0.49
(1,346)	1:A:24:HIS:HA	1:A:59:VAL:HA	13	0.49
(1,293)	1:A:55:ILE:HA	1:A:55:ILE:HG21	20	0.49
(1,285)	1:A:54:LYS:H	1:A:54:LYS:HB3	18	0.49
(1,23)	1:A:9:GLN:H	1:A:11:TYR:HD2	2	0.49
(1,221)	1:A:42:LEU:H	1:A:42:LEU:HD11	18	0.49
(1,22)	1:A:8:LYS:H	1:A:11:TYR:HD2	19	0.49
(1,140)	1:A:28:ALA:H	1:A:28:ALA:HB1	7	0.49
(1,139)	1:A:28:ALA:HA	1:A:62:GLY:H	8	0.49
(1,139)	1:A:28:ALA:HA	1:A:62:GLY:H	16	0.49
(1,124)	1:A:12:VAL:HG21	1:A:25:LEU:HD21	4	0.49
(1,1218)	1:A:103:ARG:HD2	1:A:105:GLU:H	5	0.49
(1,1218)	1:A:103:ARG:HD3	1:A:105:GLU:H	5	0.49
(1,1073)	1:A:74:LEU:HB2	1:A:74:LEU:HD11	6	0.49
(1,1073)	1:A:74:LEU:HB3	1:A:74:LEU:HD11	6	0.49
(1,1073)	1:A:74:LEU:HB2	1:A:74:LEU:HD11	12	0.49

Continued on next page...

Continued from previous page...

Key	Atom-1	Atom-2	Model ID	Violation (Å)
(1,1073)	1:A:74:LEU:HB3	1:A:74:LEU:HD11	12	0.49
(1,945)	1:A:55:ILE:HG12	1:A:84:LEU:HG	20	0.48
(1,945)	1:A:55:ILE:HG13	1:A:84:LEU:HG	20	0.48
(1,886)	1:A:46:GLN:HE21	1:A:47:TYR:H	16	0.48
(1,886)	1:A:46:GLN:HE22	1:A:47:TYR:H	16	0.48
(1,808)	1:A:32:ASP:HB2	1:A:35:LEU:HA	16	0.48
(1,808)	1:A:32:ASP:HB3	1:A:35:LEU:HA	16	0.48
(1,632)	1:A:99:ALA:HA	1:A:100:GLN:H	13	0.48
(1,615)	1:A:93:VAL:HA	1:A:93:VAL:HG21	11	0.48
(1,577)	1:A:59:VAL:HG21	1:A:88:SER:HA	10	0.48
(1,576)	1:A:58:HIS:HA	1:A:88:SER:HA	5	0.48
(1,462)	1:A:72:GLU:HA	1:A:75:THR:HG21	12	0.48
(1,353)	1:A:57:VAL:HB	1:A:59:VAL:HG21	4	0.48
(1,281)	1:A:54:LYS:HA	1:A:56:SER:H	5	0.48
(1,1123)	1:A:82:LYS:H	1:A:82:LYS:HD2	20	0.48
(1,1123)	1:A:82:LYS:H	1:A:82:LYS:HD3	20	0.48
(1,111)	1:A:22:THR:H	1:A:23:LEU:HD21	17	0.48
(1,1103)	1:A:79:ALA:HB1	1:A:82:LYS:HD2	17	0.48
(1,1103)	1:A:79:ALA:HB1	1:A:82:LYS:HD3	17	0.48
(1,1073)	1:A:74:LEU:HB2	1:A:74:LEU:HD11	15	0.48
(1,1073)	1:A:74:LEU:HB3	1:A:74:LEU:HD11	15	0.48
(1,1062)	1:A:73:GLN:HA	1:A:76:GLU:HG2	5	0.48
(1,1062)	1:A:73:GLN:HA	1:A:76:GLU:HG3	5	0.48
(1,1062)	1:A:73:GLN:HA	1:A:76:GLU:HG2	7	0.48
(1,1062)	1:A:73:GLN:HA	1:A:76:GLU:HG3	7	0.48
(1,1009)	1:A:68:LYS:HB2	1:A:69:GLU:HA	2	0.48
(1,1009)	1:A:68:LYS:HB3	1:A:69:GLU:HA	2	0.48
(1,885)	1:A:46:GLN:HG2	1:A:48:THR:HB	13	0.47
(1,885)	1:A:46:GLN:HG3	1:A:48:THR:HB	13	0.47
(1,859)	1:A:40:ASN:HD21	1:A:74:LEU:HG	5	0.47
(1,859)	1:A:40:ASN:HD22	1:A:74:LEU:HG	5	0.47
(1,792)	1:A:27:ASP:HB2	1:A:30:SER:HB2	10	0.47
(1,792)	1:A:27:ASP:HB2	1:A:30:SER:HB3	10	0.47
(1,792)	1:A:27:ASP:HB3	1:A:30:SER:HB2	10	0.47
(1,792)	1:A:27:ASP:HB3	1:A:30:SER:HB3	10	0.47
(1,79)	1:A:21:LEU:HA	1:A:23:LEU:HD21	13	0.47
(1,686)	1:A:8:LYS:HG2	1:A:11:TYR:HA	15	0.47
(1,686)	1:A:8:LYS:HG3	1:A:11:TYR:HA	15	0.47
(1,63)	1:A:15:LYS:HA	1:A:17:THR:HG21	7	0.47
(1,59)	1:A:14:ILE:H	1:A:14:ILE:HD11	7	0.47
(1,577)	1:A:59:VAL:HG21	1:A:88:SER:HA	1	0.47
(1,509)	1:A:75:THR:HG21	1:A:79:ALA:HB1	20	0.47

Continued on next page...

Continued from previous page...

Key	Atom-1	Atom-2	Model ID	Violation (Å)
(1,466)	1:A:75:THR:HG21	1:A:79:ALA:H	17	0.47
(1,464)	1:A:75:THR:HG21	1:A:76:GLU:H	6	0.47
(1,455)	1:A:74:LEU:HD11	1:A:75:THR:HA	6	0.47
(1,388)	1:A:64:ARG:H	1:A:66:LEU:H	3	0.47
(1,360)	1:A:59:VAL:HB	1:A:61:LEU:HD11	20	0.47
(1,353)	1:A:57:VAL:HB	1:A:59:VAL:HG21	8	0.47
(1,221)	1:A:42:LEU:H	1:A:42:LEU:HD11	16	0.47
(1,140)	1:A:28:ALA:H	1:A:28:ALA:HB1	6	0.47
(1,1102)	1:A:79:ALA:HB1	1:A:82:LYS:HB2	10	0.47
(1,1102)	1:A:79:ALA:HB1	1:A:82:LYS:HB3	10	0.47
(1,1062)	1:A:73:GLN:HA	1:A:76:GLU:HG2	8	0.47
(1,1062)	1:A:73:GLN:HA	1:A:76:GLU:HG3	8	0.47
(1,1045)	1:A:71:GLU:HB2	1:A:74:LEU:HG	2	0.47
(1,1045)	1:A:71:GLU:HB3	1:A:74:LEU:HG	2	0.47
(1,1014)	1:A:68:LYS:HE2	1:A:69:GLU:HG2	16	0.47
(1,1014)	1:A:68:LYS:HE2	1:A:69:GLU:HG3	16	0.47
(1,1014)	1:A:68:LYS:HE3	1:A:69:GLU:HG2	16	0.47
(1,1014)	1:A:68:LYS:HE3	1:A:69:GLU:HG3	16	0.47
(1,992)	1:A:67:TYR:H	1:A:70:GLN:HB2	5	0.46
(1,992)	1:A:67:TYR:H	1:A:70:GLN:HB3	5	0.46
(1,945)	1:A:55:ILE:HG12	1:A:84:LEU:HG	2	0.46
(1,945)	1:A:55:ILE:HG13	1:A:84:LEU:HG	2	0.46
(1,903)	1:A:51:LYS:H	1:A:51:LYS:HD2	7	0.46
(1,903)	1:A:51:LYS:H	1:A:51:LYS:HD3	7	0.46
(1,891)	1:A:47:TYR:HD2	1:A:53:GLN:HE21	5	0.46
(1,891)	1:A:47:TYR:HD2	1:A:53:GLN:HE22	5	0.46
(1,887)	1:A:46:GLN:HE21	1:A:47:TYR:HA	6	0.46
(1,887)	1:A:46:GLN:HE22	1:A:47:TYR:HA	6	0.46
(1,83)	1:A:21:LEU:HB3	1:A:23:LEU:HD21	20	0.46
(1,770)	1:A:21:LEU:HB2	1:A:55:ILE:HD11	13	0.46
(1,770)	1:A:21:LEU:HB3	1:A:55:ILE:HD11	13	0.46
(1,770)	1:A:21:LEU:HB2	1:A:55:ILE:HD11	17	0.46
(1,770)	1:A:21:LEU:HB3	1:A:55:ILE:HD11	17	0.46
(1,766)	1:A:21:LEU:HB2	1:A:42:LEU:HD11	2	0.46
(1,766)	1:A:21:LEU:HB3	1:A:42:LEU:HD11	2	0.46
(1,746)	1:A:17:THR:HA	1:A:46:GLN:HE21	19	0.46
(1,746)	1:A:17:THR:HA	1:A:46:GLN:HE22	19	0.46
(1,740)	1:A:15:LYS:HD2	1:A:19:ASN:HB2	8	0.46
(1,740)	1:A:15:LYS:HD2	1:A:19:ASN:HB3	8	0.46
(1,740)	1:A:15:LYS:HD3	1:A:19:ASN:HB2	8	0.46
(1,740)	1:A:15:LYS:HD3	1:A:19:ASN:HB3	8	0.46
(1,664)	1:A:7:LYS:HA	1:A:8:LYS:HD2	6	0.46

Continued on next page...

Continued from previous page...

Key	Atom-1	Atom-2	Model ID	Violation (Å)
(1,664)	1:A:7:LYS:HA	1:A:8:LYS:HD3	6	0.46
(1,63)	1:A:15:LYS:HA	1:A:17:THR:HG21	3	0.46
(1,615)	1:A:93:VAL:HA	1:A:93:VAL:HG21	9	0.46
(1,536)	1:A:47:TYR:HD2	1:A:84:LEU:HG	13	0.46
(1,499)	1:A:55:ILE:HD11	1:A:78:ILE:HG21	13	0.46
(1,464)	1:A:75:THR:HG21	1:A:76:GLU:H	1	0.46
(1,359)	1:A:26:ASP:HA	1:A:61:LEU:HA	2	0.46
(1,359)	1:A:26:ASP:HA	1:A:61:LEU:HA	7	0.46
(1,353)	1:A:57:VAL:HB	1:A:59:VAL:HG21	10	0.46
(1,308)	1:A:21:LEU:H	1:A:55:ILE:HG21	18	0.46
(1,305)	1:A:47:TYR:HD2	1:A:55:ILE:HD11	4	0.46
(1,281)	1:A:54:LYS:HA	1:A:56:SER:H	2	0.46
(1,1218)	1:A:103:ARG:HD2	1:A:105:GLU:H	16	0.46
(1,1218)	1:A:103:ARG:HD3	1:A:105:GLU:H	16	0.46
(1,1200)	1:A:101:GLN:HG2	1:A:103:ARG:HB2	5	0.46
(1,1200)	1:A:101:GLN:HG2	1:A:103:ARG:HB3	5	0.46
(1,1200)	1:A:101:GLN:HG3	1:A:103:ARG:HB2	5	0.46
(1,1200)	1:A:101:GLN:HG3	1:A:103:ARG:HB3	5	0.46
(1,118)	1:A:24:HIS:HD2	1:A:25:LEU:H	15	0.46
(1,1058)	1:A:73:GLN:H	1:A:73:GLN:HE21	7	0.46
(1,1058)	1:A:73:GLN:H	1:A:73:GLN:HE22	7	0.46
(1,1019)	1:A:69:GLU:HA	1:A:69:GLU:HG2	14	0.46
(1,1019)	1:A:69:GLU:HA	1:A:69:GLU:HG3	14	0.46
(1,1014)	1:A:68:LYS:HE2	1:A:69:GLU:HG2	2	0.46
(1,1014)	1:A:68:LYS:HE2	1:A:69:GLU:HG3	2	0.46
(1,1014)	1:A:68:LYS:HE3	1:A:69:GLU:HG2	2	0.46
(1,1014)	1:A:68:LYS:HE3	1:A:69:GLU:HG3	2	0.46
(1,994)	1:A:67:TYR:HA	1:A:70:GLN:HB2	8	0.45
(1,994)	1:A:67:TYR:HA	1:A:70:GLN:HB3	8	0.45
(1,898)	1:A:49:ASP:H	1:A:53:GLN:HE21	13	0.45
(1,898)	1:A:49:ASP:H	1:A:53:GLN:HE22	13	0.45
(1,887)	1:A:46:GLN:HE21	1:A:47:TYR:HA	5	0.45
(1,887)	1:A:46:GLN:HE22	1:A:47:TYR:HA	5	0.45
(1,851)	1:A:39:GLN:HE21	1:A:40:ASN:HD21	5	0.45
(1,851)	1:A:39:GLN:HE21	1:A:40:ASN:HD22	5	0.45
(1,851)	1:A:39:GLN:HE22	1:A:40:ASN:HD21	5	0.45
(1,851)	1:A:39:GLN:HE22	1:A:40:ASN:HD22	5	0.45
(1,745)	1:A:17:THR:H	1:A:19:ASN:HB2	12	0.45
(1,745)	1:A:17:THR:H	1:A:19:ASN:HB3	12	0.45
(1,714)	1:A:14:ILE:HA	1:A:23:LEU:HB2	16	0.45
(1,714)	1:A:14:ILE:HA	1:A:23:LEU:HB3	16	0.45
(1,676)	1:A:8:LYS:HA	1:A:9:GLN:HE21	4	0.45

Continued on next page...

Continued from previous page...

Key	Atom-1	Atom-2	Model ID	Violation (Å)
(1,676)	1:A:8:LYS:HA	1:A:9:GLN:HE22	4	0.45
(1,63)	1:A:15:LYS:HA	1:A:17:THR:HG21	6	0.45
(1,558)	1:A:86:VAL:H	1:A:86:VAL:HG11	8	0.45
(1,545)	1:A:85:PHE:H	1:A:85:PHE:HD2	14	0.45
(1,499)	1:A:55:ILE:HD11	1:A:78:ILE:HG21	11	0.45
(1,404)	1:A:67:TYR:HA	1:A:67:TYR:HD2	19	0.45
(1,374)	1:A:63:ASN:H	1:A:64:ARG:H	8	0.45
(1,365)	1:A:59:VAL:HB	1:A:61:LEU:HG	7	0.45
(1,345)	1:A:59:VAL:H	1:A:89:ILE:H	13	0.45
(1,334)	1:A:57:VAL:HG11	1:A:59:VAL:H	19	0.45
(1,31)	1:A:12:VAL:HB	1:A:26:ASP:H	4	0.45
(1,224)	1:A:43:SER:HA	1:A:47:TYR:HA	3	0.45
(1,167)	1:A:12:VAL:HG21	1:A:35:LEU:HA	13	0.45
(1,1200)	1:A:101:GLN:HG2	1:A:103:ARG:HB2	7	0.45
(1,1200)	1:A:101:GLN:HG2	1:A:103:ARG:HB3	7	0.45
(1,1200)	1:A:101:GLN:HG3	1:A:103:ARG:HB2	7	0.45
(1,1200)	1:A:101:GLN:HG3	1:A:103:ARG:HB3	7	0.45
(1,1171)	1:A:97:LYS:HB2	1:A:98:GLU:H	5	0.45
(1,1171)	1:A:97:LYS:HB3	1:A:98:GLU:H	5	0.45
(1,117)	1:A:24:HIS:HA	1:A:60:LYS:H	3	0.45
(1,1100)	1:A:79:ALA:HA	1:A:82:LYS:HD2	2	0.45
(1,1100)	1:A:79:ALA:HA	1:A:82:LYS:HD3	2	0.45
(1,1012)	1:A:68:LYS:HD2	1:A:72:GLU:HB2	15	0.45
(1,1012)	1:A:68:LYS:HD2	1:A:72:GLU:HB3	15	0.45
(1,1012)	1:A:68:LYS:HD3	1:A:72:GLU:HB2	15	0.45
(1,1012)	1:A:68:LYS:HD3	1:A:72:GLU:HB3	15	0.45
(1,774)	1:A:22:THR:HG21	1:A:54:LYS:HB2	10	0.44
(1,774)	1:A:22:THR:HG21	1:A:54:LYS:HB3	10	0.44
(1,766)	1:A:21:LEU:HB2	1:A:42:LEU:HD11	8	0.44
(1,766)	1:A:21:LEU:HB3	1:A:42:LEU:HD11	8	0.44
(1,765)	1:A:21:LEU:HB2	1:A:23:LEU:HD21	8	0.44
(1,765)	1:A:21:LEU:HB3	1:A:23:LEU:HD21	8	0.44
(1,676)	1:A:8:LYS:HA	1:A:9:GLN:HE21	6	0.44
(1,676)	1:A:8:LYS:HA	1:A:9:GLN:HE22	6	0.44
(1,558)	1:A:86:VAL:H	1:A:86:VAL:HG11	3	0.44
(1,499)	1:A:55:ILE:HD11	1:A:78:ILE:HG21	2	0.44
(1,498)	1:A:78:ILE:HD11	1:A:79:ALA:H	11	0.44
(1,464)	1:A:75:THR:HG21	1:A:76:GLU:H	14	0.44
(1,462)	1:A:72:GLU:HA	1:A:75:THR:HG21	6	0.44
(1,359)	1:A:26:ASP:HA	1:A:61:LEU:HA	5	0.44
(1,359)	1:A:26:ASP:HA	1:A:61:LEU:HA	12	0.44
(1,220)	1:A:38:LEU:HA	1:A:42:LEU:HD11	6	0.44

Continued on next page...

Continued from previous page...

Key	Atom-1	Atom-2	Model ID	Violation (Å)
(1,156)	1:A:33:GLU:HA	1:A:35:LEU:H	4	0.44
(1,123)	1:A:25:LEU:HA	1:A:25:LEU:HD11	8	0.44
(1,112)	1:A:23:LEU:H	1:A:23:LEU:HD21	16	0.44
(1,1103)	1:A:79:ALA:HB1	1:A:82:LYS:HD2	14	0.44
(1,1103)	1:A:79:ALA:HB1	1:A:82:LYS:HD3	14	0.44
(1,1102)	1:A:79:ALA:HB1	1:A:82:LYS:HB2	17	0.44
(1,1102)	1:A:79:ALA:HB1	1:A:82:LYS:HB3	17	0.44
(1,1058)	1:A:73:GLN:H	1:A:73:GLN:HE21	2	0.44
(1,1058)	1:A:73:GLN:H	1:A:73:GLN:HE22	2	0.44
(1,88)	1:A:21:LEU:HG	1:A:55:ILE:HG21	2	0.43
(1,857)	1:A:40:ASN:HB2	1:A:41:MET:H	4	0.43
(1,857)	1:A:40:ASN:HB3	1:A:41:MET:H	4	0.43
(1,808)	1:A:32:ASP:HB2	1:A:35:LEU:HA	7	0.43
(1,808)	1:A:32:ASP:HB3	1:A:35:LEU:HA	7	0.43
(1,765)	1:A:21:LEU:HB2	1:A:23:LEU:HD21	3	0.43
(1,765)	1:A:21:LEU:HB3	1:A:23:LEU:HD21	3	0.43
(1,765)	1:A:21:LEU:HB2	1:A:23:LEU:HD21	10	0.43
(1,765)	1:A:21:LEU:HB3	1:A:23:LEU:HD21	10	0.43
(1,676)	1:A:8:LYS:HA	1:A:9:GLN:HE21	2	0.43
(1,676)	1:A:8:LYS:HA	1:A:9:GLN:HE22	2	0.43
(1,672)	1:A:7:LYS:HE2	1:A:9:GLN:HE21	7	0.43
(1,672)	1:A:7:LYS:HE2	1:A:9:GLN:HE22	7	0.43
(1,672)	1:A:7:LYS:HE3	1:A:9:GLN:HE21	7	0.43
(1,672)	1:A:7:LYS:HE3	1:A:9:GLN:HE22	7	0.43
(1,63)	1:A:15:LYS:HA	1:A:17:THR:HG21	11	0.43
(1,61)	1:A:14:ILE:HG21	1:A:14:ILE:HD11	7	0.43
(1,558)	1:A:86:VAL:H	1:A:86:VAL:HG11	13	0.43
(1,485)	1:A:77:LEU:HD11	1:A:78:ILE:H	19	0.43
(1,447)	1:A:74:LEU:HD11	1:A:75:THR:H	12	0.43
(1,398)	1:A:66:LEU:HD21	1:A:67:TYR:H	12	0.43
(1,393)	1:A:32:ASP:H	1:A:66:LEU:HD11	15	0.43
(1,359)	1:A:26:ASP:HA	1:A:61:LEU:HA	15	0.43
(1,234)	1:A:44:ILE:HA	1:A:44:ILE:HD11	13	0.43
(1,225)	1:A:43:SER:HA	1:A:55:ILE:HD11	11	0.43
(1,143)	1:A:29:CYS:H	1:A:63:ASN:H	6	0.43
(1,1226)	1:A:105:GLU:H	1:A:105:GLU:HG2	6	0.43
(1,1226)	1:A:105:GLU:H	1:A:105:GLU:HG3	6	0.43
(1,1102)	1:A:79:ALA:HB1	1:A:82:LYS:HB2	9	0.43
(1,1102)	1:A:79:ALA:HB1	1:A:82:LYS:HB3	9	0.43
(1,1066)	1:A:73:GLN:HB2	1:A:76:GLU:HG2	2	0.43
(1,1066)	1:A:73:GLN:HB2	1:A:76:GLU:HG3	2	0.43
(1,1066)	1:A:73:GLN:HB3	1:A:76:GLU:HG2	2	0.43

Continued on next page...

Continued from previous page...

Key	Atom-1	Atom-2	Model ID	Violation (Å)
(1,1066)	1:A:73:GLN:HB3	1:A:76:GLU:HG3	2	0.43
(1,1055)	1:A:72:GLU:HG2	1:A:76:GLU:HA	12	0.43
(1,1055)	1:A:72:GLU:HG3	1:A:76:GLU:HA	12	0.43
(1,1019)	1:A:69:GLU:HA	1:A:69:GLU:HG2	2	0.43
(1,1019)	1:A:69:GLU:HA	1:A:69:GLU:HG3	2	0.43
(1,1014)	1:A:68:LYS:HE2	1:A:69:GLU:HG2	5	0.43
(1,1014)	1:A:68:LYS:HE2	1:A:69:GLU:HG3	5	0.43
(1,1014)	1:A:68:LYS:HE3	1:A:69:GLU:HG2	5	0.43
(1,1014)	1:A:68:LYS:HE3	1:A:69:GLU:HG3	5	0.43
(1,1009)	1:A:68:LYS:HB2	1:A:69:GLU:HA	6	0.43
(1,1009)	1:A:68:LYS:HB3	1:A:69:GLU:HA	6	0.43
(1,99)	1:A:22:THR:HG21	1:A:56:SER:H	2	0.42
(1,948)	1:A:55:ILE:HG12	1:A:86:VAL:HB	13	0.42
(1,948)	1:A:55:ILE:HG13	1:A:86:VAL:HB	13	0.42
(1,93)	1:A:22:THR:HA	1:A:58:HIS:H	5	0.42
(1,916)	1:A:53:GLN:H	1:A:84:LEU:HB2	7	0.42
(1,916)	1:A:53:GLN:H	1:A:84:LEU:HB3	7	0.42
(1,916)	1:A:53:GLN:H	1:A:84:LEU:HB2	19	0.42
(1,916)	1:A:53:GLN:H	1:A:84:LEU:HB3	19	0.42
(1,906)	1:A:51:LYS:HA	1:A:51:LYS:HG2	5	0.42
(1,906)	1:A:51:LYS:HA	1:A:51:LYS:HG3	5	0.42
(1,885)	1:A:46:GLN:HG2	1:A:48:THR:HB	15	0.42
(1,885)	1:A:46:GLN:HG3	1:A:48:THR:HB	15	0.42
(1,802)	1:A:31:PHE:HB2	1:A:33:GLU:HA	14	0.42
(1,802)	1:A:31:PHE:HB3	1:A:33:GLU:HA	14	0.42
(1,783)	1:A:23:LEU:HD11	1:A:38:LEU:HB2	3	0.42
(1,783)	1:A:23:LEU:HD11	1:A:38:LEU:HB3	3	0.42
(1,770)	1:A:21:LEU:HB2	1:A:55:ILE:HD11	11	0.42
(1,770)	1:A:21:LEU:HB3	1:A:55:ILE:HD11	11	0.42
(1,671)	1:A:7:LYS:HE2	1:A:8:LYS:HA	14	0.42
(1,671)	1:A:7:LYS:HE3	1:A:8:LYS:HA	14	0.42
(1,604)	1:A:91:SER:H	1:A:92:GLU:H	20	0.42
(1,558)	1:A:86:VAL:H	1:A:86:VAL:HG11	7	0.42
(1,545)	1:A:85:PHE:H	1:A:85:PHE:HD2	18	0.42
(1,537)	1:A:55:ILE:HD11	1:A:84:LEU:HG	4	0.42
(1,462)	1:A:72:GLU:HA	1:A:75:THR:HG21	13	0.42
(1,33)	1:A:12:VAL:H	1:A:12:VAL:HG11	20	0.42
(1,288)	1:A:55:ILE:H	1:A:85:PHE:H	15	0.42
(1,282)	1:A:54:LYS:HA	1:A:85:PHE:HD2	2	0.42
(1,246)	1:A:47:TYR:HA	1:A:49:ASP:H	12	0.42
(1,220)	1:A:38:LEU:HA	1:A:42:LEU:HD11	18	0.42
(1,166)	1:A:35:LEU:H	1:A:38:LEU:H	20	0.42

Continued on next page...

Continued from previous page...

Key	Atom-1	Atom-2	Model ID	Violation (Å)
(1,156)	1:A:33:GLU:HA	1:A:35:LEU:H	2	0.42
(1,140)	1:A:28:ALA:H	1:A:28:ALA:HB1	3	0.42
(1,1200)	1:A:101:GLN:HG2	1:A:103:ARG:HB2	14	0.42
(1,1200)	1:A:101:GLN:HG2	1:A:103:ARG:HB3	14	0.42
(1,1200)	1:A:101:GLN:HG3	1:A:103:ARG:HB2	14	0.42
(1,1200)	1:A:101:GLN:HG3	1:A:103:ARG:HB3	14	0.42
(1,1200)	1:A:101:GLN:HG2	1:A:103:ARG:HB2	16	0.42
(1,1200)	1:A:101:GLN:HG2	1:A:103:ARG:HB3	16	0.42
(1,1200)	1:A:101:GLN:HG3	1:A:103:ARG:HB2	16	0.42
(1,1200)	1:A:101:GLN:HG3	1:A:103:ARG:HB3	16	0.42
(1,1122)	1:A:82:LYS:H	1:A:82:LYS:HG2	20	0.42
(1,1122)	1:A:82:LYS:H	1:A:82:LYS:HG3	20	0.42
(1,1104)	1:A:79:ALA:HB1	1:A:82:LYS:HE2	15	0.42
(1,1104)	1:A:79:ALA:HB1	1:A:82:LYS:HE3	15	0.42
(1,1093)	1:A:78:ILE:HB	1:A:82:LYS:HB2	15	0.42
(1,1093)	1:A:78:ILE:HB	1:A:82:LYS:HB3	15	0.42
(1,107)	1:A:23:LEU:HD11	1:A:35:LEU:HA	12	0.42
(1,946)	1:A:55:ILE:HG12	1:A:85:PHE:H	13	0.41
(1,946)	1:A:55:ILE:HG13	1:A:85:PHE:H	13	0.41
(1,894)	1:A:48:THR:HA	1:A:53:GLN:HE21	14	0.41
(1,894)	1:A:48:THR:HA	1:A:53:GLN:HE22	14	0.41
(1,853)	1:A:40:ASN:H	1:A:40:ASN:HD21	15	0.41
(1,853)	1:A:40:ASN:H	1:A:40:ASN:HD22	15	0.41
(1,765)	1:A:21:LEU:HB2	1:A:23:LEU:HD21	7	0.41
(1,765)	1:A:21:LEU:HB3	1:A:23:LEU:HD21	7	0.41
(1,728)	1:A:15:LYS:H	1:A:23:LEU:HB2	6	0.41
(1,728)	1:A:15:LYS:H	1:A:23:LEU:HB3	6	0.41
(1,689)	1:A:9:GLN:H	1:A:9:GLN:HE21	16	0.41
(1,689)	1:A:9:GLN:H	1:A:9:GLN:HE22	16	0.41
(1,558)	1:A:86:VAL:H	1:A:86:VAL:HG11	15	0.41
(1,485)	1:A:77:LEU:HD11	1:A:78:ILE:H	20	0.41
(1,395)	1:A:66:LEU:HD11	1:A:67:TYR:H	16	0.41
(1,360)	1:A:59:VAL:HB	1:A:61:LEU:HD11	6	0.41
(1,353)	1:A:57:VAL:HB	1:A:59:VAL:HG21	6	0.41
(1,297)	1:A:21:LEU:H	1:A:55:ILE:HB	16	0.41
(1,171)	1:A:13:THR:H	1:A:35:LEU:HD11	4	0.41
(1,167)	1:A:12:VAL:HG21	1:A:35:LEU:HA	17	0.41
(1,1224)	1:A:104:GLU:HG2	1:A:105:GLU:H	2	0.41
(1,1224)	1:A:104:GLU:HG3	1:A:105:GLU:H	2	0.41
(1,1159)	1:A:90:ASP:HB2	1:A:92:GLU:H	16	0.41
(1,1159)	1:A:90:ASP:HB3	1:A:92:GLU:H	16	0.41
(1,1103)	1:A:79:ALA:HB1	1:A:82:LYS:HD2	11	0.41

Continued on next page...

Continued from previous page...

Key	Atom-1	Atom-2	Model ID	Violation (Å)
(1,1103)	1:A:79:ALA:HB1	1:A:82:LYS:HD3	11	0.41
(1,1102)	1:A:79:ALA:HB1	1:A:82:LYS:HB2	1	0.41
(1,1102)	1:A:79:ALA:HB1	1:A:82:LYS:HB3	1	0.41
(1,108)	1:A:23:LEU:HD11	1:A:36:ASP:HA	8	0.41
(1,1062)	1:A:73:GLN:HA	1:A:76:GLU:HG2	19	0.41
(1,1062)	1:A:73:GLN:HA	1:A:76:GLU:HG3	19	0.41
(1,1058)	1:A:73:GLN:H	1:A:73:GLN:HE21	14	0.41
(1,1058)	1:A:73:GLN:H	1:A:73:GLN:HE22	14	0.41
(1,1019)	1:A:69:GLU:HA	1:A:69:GLU:HG2	6	0.41
(1,1019)	1:A:69:GLU:HA	1:A:69:GLU:HG3	6	0.41
(1,965)	1:A:60:LYS:HA	1:A:90:ASP:HB2	8	0.4
(1,965)	1:A:60:LYS:HA	1:A:90:ASP:HB3	8	0.4
(1,93)	1:A:22:THR:HA	1:A:58:HIS:H	16	0.4
(1,9)	1:A:8:LYS:HA	1:A:9:GLN:HE21	18	0.4
(1,9)	1:A:8:LYS:HA	1:A:9:GLN:HE22	18	0.4
(1,887)	1:A:46:GLN:HE21	1:A:47:TYR:HA	13	0.4
(1,887)	1:A:46:GLN:HE22	1:A:47:TYR:HA	13	0.4
(1,886)	1:A:46:GLN:HE21	1:A:47:TYR:H	5	0.4
(1,886)	1:A:46:GLN:HE22	1:A:47:TYR:H	5	0.4
(1,857)	1:A:40:ASN:HB2	1:A:41:MET:H	6	0.4
(1,857)	1:A:40:ASN:HB3	1:A:41:MET:H	6	0.4
(1,728)	1:A:15:LYS:H	1:A:23:LEU:HB2	3	0.4
(1,728)	1:A:15:LYS:H	1:A:23:LEU:HB3	3	0.4
(1,705)	1:A:10:GLN:HE21	1:A:28:ALA:H	13	0.4
(1,705)	1:A:10:GLN:HE22	1:A:28:ALA:H	13	0.4
(1,702)	1:A:10:GLN:HG2	1:A:27:ASP:HA	13	0.4
(1,702)	1:A:10:GLN:HG3	1:A:27:ASP:HA	13	0.4
(1,676)	1:A:8:LYS:HA	1:A:9:GLN:HE21	13	0.4
(1,676)	1:A:8:LYS:HA	1:A:9:GLN:HE22	13	0.4
(1,545)	1:A:85:PHE:H	1:A:85:PHE:HD2	12	0.4
(1,537)	1:A:55:ILE:HD11	1:A:84:LEU:HG	6	0.4
(1,495)	1:A:75:THR:HG21	1:A:78:ILE:HD11	14	0.4
(1,415)	1:A:69:GLU:HA	1:A:73:GLN:H	12	0.4
(1,388)	1:A:64:ARG:H	1:A:66:LEU:H	14	0.4
(1,378)	1:A:63:ASN:HA	1:A:93:VAL:H	6	0.4
(1,372)	1:A:62:GLY:H	1:A:63:ASN:H	3	0.4
(1,372)	1:A:62:GLY:H	1:A:63:ASN:H	15	0.4
(1,355)	1:A:59:VAL:H	1:A:60:LYS:H	7	0.4
(1,345)	1:A:59:VAL:H	1:A:89:ILE:H	5	0.4
(1,340)	1:A:58:HIS:HA	1:A:89:ILE:H	15	0.4
(1,330)	1:A:23:LEU:H	1:A:57:VAL:HG11	8	0.4
(1,315)	1:A:56:SER:HA	1:A:86:VAL:HA	2	0.4

Continued on next page...

Continued from previous page...

Key	Atom-1	Atom-2	Model ID	Violation (Å)
(1,308)	1:A:21:LEU:H	1:A:55:ILE:HG21	14	0.4
(1,265)	1:A:51:LYS:H	1:A:53:GLN:H	12	0.4
(1,260)	1:A:19:ASN:HA	1:A:49:ASP:HA	13	0.4
(1,208)	1:A:40:ASN:HA	1:A:43:SER:H	4	0.4
(1,138)	1:A:28:ALA:HA	1:A:30:SER:H	19	0.4
(1,123)	1:A:25:LEU:HA	1:A:25:LEU:HD11	3	0.4
(1,1104)	1:A:79:ALA:HB1	1:A:82:LYS:HE2	11	0.4
(1,1104)	1:A:79:ALA:HB1	1:A:82:LYS:HE3	11	0.4
(1,107)	1:A:23:LEU:HD11	1:A:35:LEU:HA	15	0.4
(1,1025)	1:A:69:GLU:HB2	1:A:73:GLN:HB2	18	0.4
(1,1025)	1:A:69:GLU:HB2	1:A:73:GLN:HB3	18	0.4
(1,1025)	1:A:69:GLU:HB3	1:A:73:GLN:HB2	18	0.4
(1,1025)	1:A:69:GLU:HB3	1:A:73:GLN:HB3	18	0.4
(1,1013)	1:A:68:LYS:HE2	1:A:69:GLU:HA	16	0.4
(1,1013)	1:A:68:LYS:HE3	1:A:69:GLU:HA	16	0.4
(1,948)	1:A:55:ILE:HG12	1:A:86:VAL:HB	14	0.39
(1,948)	1:A:55:ILE:HG13	1:A:86:VAL:HB	14	0.39
(1,945)	1:A:55:ILE:HG12	1:A:84:LEU:HG	15	0.39
(1,945)	1:A:55:ILE:HG13	1:A:84:LEU:HG	15	0.39
(1,920)	1:A:53:GLN:HE21	1:A:84:LEU:HG	14	0.39
(1,920)	1:A:53:GLN:HE22	1:A:84:LEU:HG	14	0.39
(1,916)	1:A:53:GLN:H	1:A:84:LEU:HB2	12	0.39
(1,916)	1:A:53:GLN:H	1:A:84:LEU:HB3	12	0.39
(1,853)	1:A:40:ASN:H	1:A:40:ASN:HD21	12	0.39
(1,853)	1:A:40:ASN:H	1:A:40:ASN:HD22	12	0.39
(1,802)	1:A:31:PHE:HB2	1:A:33:GLU:HA	12	0.39
(1,802)	1:A:31:PHE:HB3	1:A:33:GLU:HA	12	0.39
(1,784)	1:A:23:LEU:HD11	1:A:39:GLN:HG2	16	0.39
(1,784)	1:A:23:LEU:HD11	1:A:39:GLN:HG3	16	0.39
(1,697)	1:A:10:GLN:HA	1:A:26:ASP:HB2	4	0.39
(1,697)	1:A:10:GLN:HA	1:A:26:ASP:HB3	4	0.39
(1,69)	1:A:17:THR:H	1:A:17:THR:HG21	9	0.39
(1,688)	1:A:8:LYS:HD2	1:A:11:TYR:HB2	15	0.39
(1,688)	1:A:8:LYS:HD2	1:A:11:TYR:HB3	15	0.39
(1,688)	1:A:8:LYS:HD3	1:A:11:TYR:HB2	15	0.39
(1,688)	1:A:8:LYS:HD3	1:A:11:TYR:HB3	15	0.39
(1,664)	1:A:7:LYS:HA	1:A:8:LYS:HD2	12	0.39
(1,664)	1:A:7:LYS:HA	1:A:8:LYS:HD3	12	0.39
(1,602)	1:A:61:LEU:H	1:A:91:SER:H	6	0.39
(1,59)	1:A:14:ILE:H	1:A:14:ILE:HD11	8	0.39
(1,59)	1:A:14:ILE:H	1:A:14:ILE:HD11	19	0.39
(1,566)	1:A:57:VAL:H	1:A:87:HIS:H	13	0.39

Continued on next page...

Continued from previous page...

Key	Atom-1	Atom-2	Model ID	Violation (Å)
(1,553)	1:A:55:ILE:HG21	1:A:86:VAL:HB	3	0.39
(1,539)	1:A:53:GLN:H	1:A:85:PHE:H	13	0.39
(1,462)	1:A:72:GLU:HA	1:A:75:THR:HG21	14	0.39
(1,447)	1:A:74:LEU:HD11	1:A:75:THR:H	6	0.39
(1,373)	1:A:62:GLY:H	1:A:64:ARG:H	7	0.39
(1,372)	1:A:62:GLY:H	1:A:63:ASN:H	2	0.39
(1,308)	1:A:21:LEU:H	1:A:55:ILE:HG21	7	0.39
(1,260)	1:A:19:ASN:HA	1:A:49:ASP:HA	5	0.39
(1,234)	1:A:44:ILE:HA	1:A:44:ILE:HD11	20	0.39
(1,185)	1:A:35:LEU:H	1:A:37:GLY:H	4	0.39
(1,176)	1:A:35:LEU:H	1:A:36:ASP:H	14	0.39
(1,172)	1:A:24:HIS:H	1:A:35:LEU:HD11	12	0.39
(1,160)	1:A:34:LEU:HA	1:A:38:LEU:H	20	0.39
(1,1201)	1:A:101:GLN:HE21	1:A:103:ARG:HB2	2	0.39
(1,1201)	1:A:101:GLN:HE21	1:A:103:ARG:HB3	2	0.39
(1,1201)	1:A:101:GLN:HE22	1:A:103:ARG:HB2	2	0.39
(1,1201)	1:A:101:GLN:HE22	1:A:103:ARG:HB3	2	0.39
(1,1191)	1:A:100:GLN:HB2	1:A:102:ILE:HB	8	0.39
(1,1191)	1:A:100:GLN:HB3	1:A:102:ILE:HB	8	0.39
(1,111)	1:A:22:THR:H	1:A:23:LEU:HD21	5	0.39
(1,1066)	1:A:73:GLN:HB2	1:A:76:GLU:HG2	5	0.39
(1,1066)	1:A:73:GLN:HB2	1:A:76:GLU:HG3	5	0.39
(1,1066)	1:A:73:GLN:HB3	1:A:76:GLU:HG2	5	0.39
(1,1066)	1:A:73:GLN:HB3	1:A:76:GLU:HG3	5	0.39
(1,1066)	1:A:73:GLN:HB2	1:A:76:GLU:HG2	16	0.39
(1,1066)	1:A:73:GLN:HB2	1:A:76:GLU:HG3	16	0.39
(1,1066)	1:A:73:GLN:HB3	1:A:76:GLU:HG2	16	0.39
(1,1066)	1:A:73:GLN:HB3	1:A:76:GLU:HG3	16	0.39
(1,968)	1:A:61:LEU:H	1:A:90:ASP:HB2	2	0.38
(1,968)	1:A:61:LEU:H	1:A:90:ASP:HB3	2	0.38
(1,965)	1:A:60:LYS:HA	1:A:90:ASP:HB2	15	0.38
(1,965)	1:A:60:LYS:HA	1:A:90:ASP:HB3	15	0.38
(1,93)	1:A:22:THR:HA	1:A:58:HIS:H	2	0.38
(1,808)	1:A:32:ASP:HB2	1:A:35:LEU:HA	13	0.38
(1,808)	1:A:32:ASP:HB3	1:A:35:LEU:HA	13	0.38
(1,799)	1:A:30:SER:HA	1:A:31:PHE:HB2	15	0.38
(1,799)	1:A:30:SER:HA	1:A:31:PHE:HB3	15	0.38
(1,783)	1:A:23:LEU:HD11	1:A:38:LEU:HB2	16	0.38
(1,783)	1:A:23:LEU:HD11	1:A:38:LEU:HB3	16	0.38
(1,774)	1:A:22:THR:HG21	1:A:54:LYS:HB2	1	0.38
(1,774)	1:A:22:THR:HG21	1:A:54:LYS:HB3	1	0.38
(1,770)	1:A:21:LEU:HB2	1:A:55:ILE:HD11	9	0.38

Continued on next page...

Continued from previous page...

Key	Atom-1	Atom-2	Model ID	Violation (Å)
(1,770)	1:A:21:LEU:HB3	1:A:55:ILE:HD11	9	0.38
(1,761)	1:A:20:GLY:HA2	1:A:55:ILE:HD11	15	0.38
(1,761)	1:A:20:GLY:HA3	1:A:55:ILE:HD11	15	0.38
(1,671)	1:A:7:LYS:HE2	1:A:8:LYS:HA	5	0.38
(1,671)	1:A:7:LYS:HE3	1:A:8:LYS:HA	5	0.38
(1,644)	1:A:102:ILE:HA	1:A:102:ILE:HD11	15	0.38
(1,635)	1:A:99:ALA:H	1:A:99:ALA:HB1	19	0.38
(1,537)	1:A:55:ILE:HD11	1:A:84:LEU:HG	7	0.38
(1,375)	1:A:62:GLY:H	1:A:63:ASN:HA	7	0.38
(1,361)	1:A:61:LEU:H	1:A:61:LEU:HD11	12	0.38
(1,308)	1:A:21:LEU:H	1:A:55:ILE:HG21	2	0.38
(1,288)	1:A:55:ILE:H	1:A:85:PHE:H	6	0.38
(1,234)	1:A:44:ILE:HA	1:A:44:ILE:HD11	2	0.38
(1,225)	1:A:43:SER:HA	1:A:55:ILE:HD11	9	0.38
(1,1224)	1:A:104:GLU:HG2	1:A:105:GLU:H	8	0.38
(1,1224)	1:A:104:GLU:HG3	1:A:105:GLU:H	8	0.38
(1,1218)	1:A:103:ARG:HD2	1:A:105:GLU:H	3	0.38
(1,1218)	1:A:103:ARG:HD3	1:A:105:GLU:H	3	0.38
(1,117)	1:A:24:HIS:HA	1:A:60:LYS:H	5	0.38
(1,117)	1:A:24:HIS:HA	1:A:60:LYS:H	13	0.38
(1,1066)	1:A:73:GLN:HB2	1:A:76:GLU:HG2	19	0.38
(1,1066)	1:A:73:GLN:HB2	1:A:76:GLU:HG3	19	0.38
(1,1066)	1:A:73:GLN:HB3	1:A:76:GLU:HG2	19	0.38
(1,1066)	1:A:73:GLN:HB3	1:A:76:GLU:HG3	19	0.38
(1,1058)	1:A:73:GLN:H	1:A:73:GLN:HE21	15	0.38
(1,1058)	1:A:73:GLN:H	1:A:73:GLN:HE22	15	0.38
(1,1012)	1:A:68:LYS:HD2	1:A:72:GLU:HB2	18	0.38
(1,1012)	1:A:68:LYS:HD2	1:A:72:GLU:HB3	18	0.38
(1,1012)	1:A:68:LYS:HD3	1:A:72:GLU:HB2	18	0.38
(1,1012)	1:A:68:LYS:HD3	1:A:72:GLU:HB3	18	0.38
(1,996)	1:A:67:TYR:HB2	1:A:70:GLN:H	5	0.37
(1,996)	1:A:67:TYR:HB3	1:A:70:GLN:H	5	0.37
(1,992)	1:A:67:TYR:H	1:A:70:GLN:HB2	4	0.37
(1,992)	1:A:67:TYR:H	1:A:70:GLN:HB3	4	0.37
(1,87)	1:A:21:LEU:HG	1:A:23:LEU:H	13	0.37
(1,83)	1:A:21:LEU:HB3	1:A:23:LEU:HD21	5	0.37
(1,83)	1:A:21:LEU:HB3	1:A:23:LEU:HD21	19	0.37
(1,824)	1:A:35:LEU:HA	1:A:38:LEU:HB2	13	0.37
(1,824)	1:A:35:LEU:HA	1:A:38:LEU:HB3	13	0.37
(1,761)	1:A:20:GLY:HA2	1:A:55:ILE:HD11	16	0.37
(1,761)	1:A:20:GLY:HA3	1:A:55:ILE:HD11	16	0.37
(1,759)	1:A:20:GLY:HA2	1:A:55:ILE:H	3	0.37

Continued on next page...

Continued from previous page...

Key	Atom-1	Atom-2	Model ID	Violation (Å)
(1,759)	1:A:20:GLY:HA3	1:A:55:ILE:H	3	0.37
(1,736)	1:A:15:LYS:HB2	1:A:22:THR:HB	7	0.37
(1,736)	1:A:15:LYS:HB3	1:A:22:THR:HB	7	0.37
(1,72)	1:A:19:ASN:HA	1:A:49:ASP:H	20	0.37
(1,686)	1:A:8:LYS:HG2	1:A:11:TYR:HA	6	0.37
(1,686)	1:A:8:LYS:HG3	1:A:11:TYR:HA	6	0.37
(1,629)	1:A:98:GLU:HA	1:A:99:ALA:H	12	0.37
(1,602)	1:A:61:LEU:H	1:A:91:SER:H	5	0.37
(1,589)	1:A:89:ILE:HG12	1:A:90:ASP:H	6	0.37
(1,572)	1:A:86:VAL:H	1:A:87:HIS:HD2	16	0.37
(1,56)	1:A:14:ILE:HB	1:A:14:ILE:HD11	4	0.37
(1,505)	1:A:75:THR:HG21	1:A:79:ALA:HA	20	0.37
(1,495)	1:A:75:THR:HG21	1:A:78:ILE:HD11	4	0.37
(1,462)	1:A:72:GLU:HA	1:A:75:THR:HG21	19	0.37
(1,361)	1:A:61:LEU:H	1:A:61:LEU:HD11	14	0.37
(1,342)	1:A:58:HIS:H	1:A:58:HIS:HD2	20	0.37
(1,341)	1:A:57:VAL:H	1:A:58:HIS:HD2	15	0.37
(1,340)	1:A:58:HIS:HA	1:A:89:ILE:H	16	0.37
(1,290)	1:A:21:LEU:H	1:A:55:ILE:HA	16	0.37
(1,220)	1:A:38:LEU:HA	1:A:42:LEU:HD11	2	0.37
(1,187)	1:A:37:GLY:H	1:A:39:GLN:H	7	0.37
(1,174)	1:A:25:LEU:HA	1:A:35:LEU:HD11	19	0.37
(1,1066)	1:A:73:GLN:HB2	1:A:76:GLU:HG2	7	0.37
(1,1066)	1:A:73:GLN:HB2	1:A:76:GLU:HG3	7	0.37
(1,1066)	1:A:73:GLN:HB3	1:A:76:GLU:HG2	7	0.37
(1,1066)	1:A:73:GLN:HB3	1:A:76:GLU:HG3	7	0.37
(1,1045)	1:A:71:GLU:HB2	1:A:74:LEU:HG	18	0.37
(1,1045)	1:A:71:GLU:HB3	1:A:74:LEU:HG	18	0.37
(1,994)	1:A:67:TYR:HA	1:A:70:GLN:HB2	6	0.36
(1,994)	1:A:67:TYR:HA	1:A:70:GLN:HB3	6	0.36
(1,945)	1:A:55:ILE:HG12	1:A:84:LEU:HG	6	0.36
(1,945)	1:A:55:ILE:HG13	1:A:84:LEU:HG	6	0.36
(1,93)	1:A:22:THR:HA	1:A:58:HIS:H	12	0.36
(1,848)	1:A:39:GLN:HG2	1:A:57:VAL:HG21	16	0.36
(1,848)	1:A:39:GLN:HG3	1:A:57:VAL:HG21	16	0.36
(1,772)	1:A:21:LEU:HG	1:A:23:LEU:HB2	19	0.36
(1,772)	1:A:21:LEU:HG	1:A:23:LEU:HB3	19	0.36
(1,728)	1:A:15:LYS:H	1:A:23:LEU:HB2	15	0.36
(1,728)	1:A:15:LYS:H	1:A:23:LEU:HB3	15	0.36
(1,72)	1:A:19:ASN:HA	1:A:49:ASP:H	18	0.36
(1,659)	1:A:6:THR:HG21	1:A:7:LYS:HB2	1	0.36
(1,659)	1:A:6:THR:HG21	1:A:7:LYS:HB3	1	0.36

Continued on next page...

Continued from previous page...

Key	Atom-1	Atom-2	Model ID	Violation (Å)
(1,650)	1:A:102:ILE:H	1:A:103:ARG:HA	13	0.36
(1,499)	1:A:55:ILE:HD11	1:A:78:ILE:HG21	9	0.36
(1,462)	1:A:72:GLU:HA	1:A:75:THR:HG21	17	0.36
(1,402)	1:A:66:LEU:HG	1:A:68:LYS:H	7	0.36
(1,393)	1:A:32:ASP:H	1:A:66:LEU:HD11	3	0.36
(1,388)	1:A:64:ARG:H	1:A:66:LEU:H	12	0.36
(1,361)	1:A:61:LEU:H	1:A:61:LEU:HD11	2	0.36
(1,346)	1:A:24:HIS:HA	1:A:59:VAL:HA	4	0.36
(1,345)	1:A:59:VAL:H	1:A:89:ILE:H	14	0.36
(1,281)	1:A:54:LYS:HA	1:A:56:SER:H	4	0.36
(1,264)	1:A:50:GLY:H	1:A:51:LYS:H	8	0.36
(1,220)	1:A:38:LEU:HA	1:A:42:LEU:HD11	15	0.36
(1,20)	1:A:10:GLN:H	1:A:11:TYR:HD2	12	0.36
(1,1224)	1:A:104:GLU:HG2	1:A:105:GLU:H	20	0.36
(1,1224)	1:A:104:GLU:HG3	1:A:105:GLU:H	20	0.36
(1,1210)	1:A:103:ARG:HA	1:A:103:ARG:HD2	8	0.36
(1,1210)	1:A:103:ARG:HA	1:A:103:ARG:HD3	8	0.36
(1,1062)	1:A:73:GLN:HA	1:A:76:GLU:HG2	13	0.36
(1,1062)	1:A:73:GLN:HA	1:A:76:GLU:HG3	13	0.36
(1,104)	1:A:23:LEU:HA	1:A:23:LEU:HD21	1	0.36
(1,1014)	1:A:68:LYS:HE2	1:A:69:GLU:HG2	12	0.36
(1,1014)	1:A:68:LYS:HE2	1:A:69:GLU:HG3	12	0.36
(1,1014)	1:A:68:LYS:HE3	1:A:69:GLU:HG2	12	0.36
(1,1014)	1:A:68:LYS:HE3	1:A:69:GLU:HG3	12	0.36
(1,996)	1:A:67:TYR:HB2	1:A:70:GLN:H	4	0.35
(1,996)	1:A:67:TYR:HB3	1:A:70:GLN:H	4	0.35
(1,948)	1:A:55:ILE:HG12	1:A:86:VAL:HB	6	0.35
(1,948)	1:A:55:ILE:HG13	1:A:86:VAL:HB	6	0.35
(1,945)	1:A:55:ILE:HG12	1:A:84:LEU:HG	4	0.35
(1,945)	1:A:55:ILE:HG13	1:A:84:LEU:HG	4	0.35
(1,937)	1:A:54:LYS:HD2	1:A:56:SER:H	6	0.35
(1,937)	1:A:54:LYS:HD3	1:A:56:SER:H	6	0.35
(1,932)	1:A:54:LYS:HB2	1:A:56:SER:H	6	0.35
(1,932)	1:A:54:LYS:HB3	1:A:56:SER:H	6	0.35
(1,83)	1:A:21:LEU:HB3	1:A:23:LEU:HD21	17	0.35
(1,784)	1:A:23:LEU:HD11	1:A:39:GLN:HG2	19	0.35
(1,784)	1:A:23:LEU:HD11	1:A:39:GLN:HG3	19	0.35
(1,728)	1:A:15:LYS:H	1:A:23:LEU:HB2	14	0.35
(1,728)	1:A:15:LYS:H	1:A:23:LEU:HB3	14	0.35
(1,694)	1:A:10:GLN:H	1:A:10:GLN:HG2	20	0.35
(1,694)	1:A:10:GLN:H	1:A:10:GLN:HG3	20	0.35
(1,671)	1:A:7:LYS:HE2	1:A:8:LYS:HA	7	0.35

Continued on next page...

Continued from previous page...

Key	Atom-1	Atom-2	Model ID	Violation (Å)
(1,671)	1:A:7:LYS:HE3	1:A:8:LYS:HA	7	0.35
(1,608)	1:A:90:ASP:H	1:A:92:GLU:H	12	0.35
(1,457)	1:A:75:THR:HA	1:A:75:THR:HG21	20	0.35
(1,375)	1:A:62:GLY:H	1:A:63:ASN:HA	5	0.35
(1,375)	1:A:62:GLY:H	1:A:63:ASN:HA	14	0.35
(1,355)	1:A:59:VAL:H	1:A:60:LYS:H	8	0.35
(1,346)	1:A:24:HIS:HA	1:A:59:VAL:HA	6	0.35
(1,343)	1:A:58:HIS:HD2	1:A:89:ILE:H	13	0.35
(1,343)	1:A:58:HIS:HD2	1:A:89:ILE:H	15	0.35
(1,334)	1:A:57:VAL:HG11	1:A:59:VAL:H	14	0.35
(1,315)	1:A:56:SER:HA	1:A:86:VAL:HA	12	0.35
(1,315)	1:A:56:SER:HA	1:A:86:VAL:HA	16	0.35
(1,288)	1:A:55:ILE:H	1:A:85:PHE:H	8	0.35
(1,123)	1:A:25:LEU:HA	1:A:25:LEU:HD11	7	0.35
(1,1178)	1:A:97:LYS:HD2	1:A:99:ALA:HB1	18	0.35
(1,1178)	1:A:97:LYS:HD3	1:A:99:ALA:HB1	18	0.35
(1,1131)	1:A:82:LYS:HG2	1:A:86:VAL:HG11	19	0.35
(1,1131)	1:A:82:LYS:HG3	1:A:86:VAL:HG11	19	0.35
(1,107)	1:A:23:LEU:HD11	1:A:35:LEU:HA	2	0.35
(1,1066)	1:A:73:GLN:HB2	1:A:76:GLU:HG2	8	0.35
(1,1066)	1:A:73:GLN:HB2	1:A:76:GLU:HG3	8	0.35
(1,1066)	1:A:73:GLN:HB3	1:A:76:GLU:HG2	8	0.35
(1,1066)	1:A:73:GLN:HB3	1:A:76:GLU:HG3	8	0.35
(1,1009)	1:A:68:LYS:HB2	1:A:69:GLU:HA	16	0.35
(1,1009)	1:A:68:LYS:HB3	1:A:69:GLU:HA	16	0.35
(1,994)	1:A:67:TYR:HA	1:A:70:GLN:HB2	16	0.34
(1,994)	1:A:67:TYR:HA	1:A:70:GLN:HB3	16	0.34
(1,968)	1:A:61:LEU:H	1:A:90:ASP:HB2	20	0.34
(1,968)	1:A:61:LEU:H	1:A:90:ASP:HB3	20	0.34
(1,946)	1:A:55:ILE:HG12	1:A:85:PHE:H	6	0.34
(1,946)	1:A:55:ILE:HG13	1:A:85:PHE:H	6	0.34
(1,906)	1:A:51:LYS:HA	1:A:51:LYS:HG2	10	0.34
(1,906)	1:A:51:LYS:HA	1:A:51:LYS:HG3	10	0.34
(1,889)	1:A:47:TYR:HB2	1:A:55:ILE:HD11	16	0.34
(1,889)	1:A:47:TYR:HB3	1:A:55:ILE:HD11	16	0.34
(1,848)	1:A:39:GLN:HG2	1:A:57:VAL:HG21	19	0.34
(1,848)	1:A:39:GLN:HG3	1:A:57:VAL:HG21	19	0.34
(1,808)	1:A:32:ASP:HB2	1:A:35:LEU:HA	2	0.34
(1,808)	1:A:32:ASP:HB3	1:A:35:LEU:HA	2	0.34
(1,714)	1:A:14:ILE:HA	1:A:23:LEU:HB2	15	0.34
(1,714)	1:A:14:ILE:HA	1:A:23:LEU:HB3	15	0.34
(1,705)	1:A:10:GLN:HE21	1:A:28:ALA:H	12	0.34

Continued on next page...

Continued from previous page...

Key	Atom-1	Atom-2	Model ID	Violation (Å)
(1,705)	1:A:10:GLN:HE22	1:A:28:ALA:H	12	0.34
(1,689)	1:A:9:GLN:H	1:A:9:GLN:HE21	6	0.34
(1,689)	1:A:9:GLN:H	1:A:9:GLN:HE22	6	0.34
(1,644)	1:A:102:ILE:HA	1:A:102:ILE:HD11	19	0.34
(1,628)	1:A:98:GLU:HA	1:A:100:GLN:H	16	0.34
(1,56)	1:A:14:ILE:HB	1:A:14:ILE:HD11	6	0.34
(1,558)	1:A:86:VAL:H	1:A:86:VAL:HG11	14	0.34
(1,462)	1:A:72:GLU:HA	1:A:75:THR:HG21	4	0.34
(1,445)	1:A:74:LEU:H	1:A:74:LEU:HD11	15	0.34
(1,412)	1:A:68:LYS:HA	1:A:72:GLU:H	19	0.34
(1,372)	1:A:62:GLY:H	1:A:63:ASN:H	4	0.34
(1,372)	1:A:62:GLY:H	1:A:63:ASN:H	13	0.34
(1,355)	1:A:59:VAL:H	1:A:60:LYS:H	14	0.34
(1,347)	1:A:25:LEU:H	1:A:59:VAL:HA	2	0.34
(1,320)	1:A:21:LEU:HG	1:A:57:VAL:HA	16	0.34
(1,31)	1:A:12:VAL:HB	1:A:26:ASP:H	12	0.34
(1,299)	1:A:55:ILE:HB	1:A:55:ILE:HD11	9	0.34
(1,299)	1:A:55:ILE:HB	1:A:55:ILE:HD11	18	0.34
(1,254)	1:A:48:THR:H	1:A:48:THR:HB	18	0.34
(1,24)	1:A:8:LYS:H	1:A:11:TYR:HE2	2	0.34
(1,218)	1:A:42:LEU:HA	1:A:46:GLN:H	14	0.34
(1,150)	1:A:32:ASP:HA	1:A:33:GLU:H	15	0.34
(1,1061)	1:A:73:GLN:HA	1:A:76:GLU:HB2	16	0.34
(1,1061)	1:A:73:GLN:HA	1:A:76:GLU:HB3	16	0.34
(1,965)	1:A:60:LYS:HA	1:A:90:ASP:HB2	6	0.33
(1,965)	1:A:60:LYS:HA	1:A:90:ASP:HB3	6	0.33
(1,947)	1:A:55:ILE:HG12	1:A:86:VAL:H	13	0.33
(1,947)	1:A:55:ILE:HG13	1:A:86:VAL:H	13	0.33
(1,88)	1:A:21:LEU:HG	1:A:55:ILE:HG21	14	0.33
(1,867)	1:A:42:LEU:HB2	1:A:46:GLN:HE21	6	0.33
(1,867)	1:A:42:LEU:HB2	1:A:46:GLN:HE22	6	0.33
(1,867)	1:A:42:LEU:HB3	1:A:46:GLN:HE21	6	0.33
(1,867)	1:A:42:LEU:HB3	1:A:46:GLN:HE22	6	0.33
(1,795)	1:A:29:CYS:HA	1:A:63:ASN:HD21	12	0.33
(1,795)	1:A:29:CYS:HA	1:A:63:ASN:HD22	12	0.33
(1,740)	1:A:15:LYS:HD2	1:A:19:ASN:HB2	16	0.33
(1,740)	1:A:15:LYS:HD2	1:A:19:ASN:HB3	16	0.33
(1,740)	1:A:15:LYS:HD3	1:A:19:ASN:HB2	16	0.33
(1,740)	1:A:15:LYS:HD3	1:A:19:ASN:HB3	16	0.33
(1,740)	1:A:15:LYS:HD2	1:A:19:ASN:HB2	18	0.33
(1,740)	1:A:15:LYS:HD2	1:A:19:ASN:HB3	18	0.33
(1,740)	1:A:15:LYS:HD3	1:A:19:ASN:HB2	18	0.33

Continued on next page...

Continued from previous page...

Key	Atom-1	Atom-2	Model ID	Violation (Å)
(1,740)	1:A:15:LYS:HD3	1:A:19:ASN:HB3	18	0.33
(1,657)	1:A:6:THR:HB	1:A:7:LYS:HB2	4	0.33
(1,657)	1:A:6:THR:HB	1:A:7:LYS:HB3	4	0.33
(1,59)	1:A:14:ILE:H	1:A:14:ILE:HD11	20	0.33
(1,56)	1:A:14:ILE:HB	1:A:14:ILE:HD11	1	0.33
(1,366)	1:A:60:LYS:H	1:A:61:LEU:HG	19	0.33
(1,360)	1:A:59:VAL:HB	1:A:61:LEU:HD11	4	0.33
(1,36)	1:A:12:VAL:HG21	1:A:13:THR:H	13	0.33
(1,345)	1:A:59:VAL:H	1:A:89:ILE:H	3	0.33
(1,315)	1:A:56:SER:HA	1:A:86:VAL:HA	6	0.33
(1,299)	1:A:55:ILE:HB	1:A:55:ILE:HD11	1	0.33
(1,299)	1:A:55:ILE:HB	1:A:55:ILE:HD11	14	0.33
(1,299)	1:A:55:ILE:HB	1:A:55:ILE:HD11	17	0.33
(1,288)	1:A:55:ILE:H	1:A:85:PHE:H	16	0.33
(1,282)	1:A:54:LYS:HA	1:A:85:PHE:HD2	15	0.33
(1,282)	1:A:54:LYS:HA	1:A:85:PHE:HD2	18	0.33
(1,230)	1:A:43:SER:H	1:A:44:ILE:HB	2	0.33
(1,229)	1:A:41:MET:HA	1:A:44:ILE:HB	13	0.33
(1,225)	1:A:43:SER:HA	1:A:55:ILE:HD11	2	0.33
(1,219)	1:A:21:LEU:HA	1:A:42:LEU:HD11	14	0.33
(1,171)	1:A:13:THR:H	1:A:35:LEU:HD11	7	0.33
(1,1182)	1:A:98:GLU:HA	1:A:100:GLN:HB2	2	0.33
(1,1182)	1:A:98:GLU:HA	1:A:100:GLN:HB3	2	0.33
(1,1170)	1:A:97:LYS:HB2	1:A:97:LYS:HE2	3	0.33
(1,1170)	1:A:97:LYS:HB2	1:A:97:LYS:HE3	3	0.33
(1,1170)	1:A:97:LYS:HB3	1:A:97:LYS:HE2	3	0.33
(1,1170)	1:A:97:LYS:HB3	1:A:97:LYS:HE3	3	0.33
(1,1091)	1:A:78:ILE:HA	1:A:78:ILE:HG12	20	0.33
(1,1091)	1:A:78:ILE:HA	1:A:78:ILE:HG13	20	0.33
(1,108)	1:A:23:LEU:HD11	1:A:36:ASP:HA	13	0.33
(1,1066)	1:A:73:GLN:HB2	1:A:76:GLU:HG2	13	0.33
(1,1066)	1:A:73:GLN:HB2	1:A:76:GLU:HG3	13	0.33
(1,1066)	1:A:73:GLN:HB3	1:A:76:GLU:HG2	13	0.33
(1,1066)	1:A:73:GLN:HB3	1:A:76:GLU:HG3	13	0.33
(1,1062)	1:A:73:GLN:HA	1:A:76:GLU:HG2	2	0.33
(1,1062)	1:A:73:GLN:HA	1:A:76:GLU:HG3	2	0.33
(1,99)	1:A:22:THR:HG21	1:A:56:SER:H	7	0.32
(1,989)	1:A:66:LEU:HG	1:A:70:GLN:HB2	14	0.32
(1,989)	1:A:66:LEU:HG	1:A:70:GLN:HB3	14	0.32
(1,980)	1:A:63:ASN:HB2	1:A:93:VAL:HG11	6	0.32
(1,980)	1:A:63:ASN:HB3	1:A:93:VAL:HG11	6	0.32
(1,967)	1:A:60:LYS:HE2	1:A:89:ILE:HG21	7	0.32

Continued on next page...

Continued from previous page...

Key	Atom-1	Atom-2	Model ID	Violation (Å)
(1,967)	1:A:60:LYS:HE3	1:A:89:ILE:HG21	7	0.32
(1,790)	1:A:25:LEU:HB2	1:A:59:VAL:HB	6	0.32
(1,790)	1:A:25:LEU:HB3	1:A:59:VAL:HB	6	0.32
(1,784)	1:A:23:LEU:HD11	1:A:39:GLN:HG2	18	0.32
(1,784)	1:A:23:LEU:HD11	1:A:39:GLN:HG3	18	0.32
(1,770)	1:A:21:LEU:HB2	1:A:55:ILE:HD11	15	0.32
(1,770)	1:A:21:LEU:HB3	1:A:55:ILE:HD11	15	0.32
(1,765)	1:A:21:LEU:HB2	1:A:23:LEU:HD21	1	0.32
(1,765)	1:A:21:LEU:HB3	1:A:23:LEU:HD21	1	0.32
(1,657)	1:A:6:THR:HB	1:A:7:LYS:HB2	2	0.32
(1,657)	1:A:6:THR:HB	1:A:7:LYS:HB3	2	0.32
(1,645)	1:A:102:ILE:HB	1:A:102:ILE:HD11	18	0.32
(1,624)	1:A:97:LYS:H	1:A:99:ALA:H	13	0.32
(1,56)	1:A:14:ILE:HB	1:A:14:ILE:HD11	12	0.32
(1,505)	1:A:75:THR:HG21	1:A:79:ALA:HA	14	0.32
(1,497)	1:A:78:ILE:HA	1:A:78:ILE:HD11	6	0.32
(1,457)	1:A:75:THR:HA	1:A:75:THR:HG21	16	0.32
(1,393)	1:A:32:ASP:H	1:A:66:LEU:HD11	8	0.32
(1,387)	1:A:65:PHE:HA	1:A:66:LEU:H	20	0.32
(1,364)	1:A:59:VAL:HA	1:A:61:LEU:HG	14	0.32
(1,359)	1:A:26:ASP:HA	1:A:61:LEU:HA	16	0.32
(1,354)	1:A:59:VAL:H	1:A:59:VAL:HG21	14	0.32
(1,31)	1:A:12:VAL:HB	1:A:26:ASP:H	18	0.32
(1,308)	1:A:21:LEU:H	1:A:55:ILE:HG21	4	0.32
(1,299)	1:A:55:ILE:HB	1:A:55:ILE:HD11	11	0.32
(1,288)	1:A:55:ILE:H	1:A:85:PHE:H	4	0.32
(1,268)	1:A:52:GLY:H	1:A:53:GLN:H	18	0.32
(1,266)	1:A:51:LYS:HA	1:A:52:GLY:H	14	0.32
(1,234)	1:A:44:ILE:HA	1:A:44:ILE:HD11	4	0.32
(1,234)	1:A:44:ILE:HA	1:A:44:ILE:HD11	19	0.32
(1,156)	1:A:33:GLU:HA	1:A:35:LEU:H	19	0.32
(1,123)	1:A:25:LEU:HA	1:A:25:LEU:HD11	5	0.32
(1,1171)	1:A:97:LYS:HB2	1:A:98:GLU:H	2	0.32
(1,1171)	1:A:97:LYS:HB3	1:A:98:GLU:H	2	0.32
(1,1171)	1:A:97:LYS:HB2	1:A:98:GLU:H	16	0.32
(1,1171)	1:A:97:LYS:HB3	1:A:98:GLU:H	16	0.32
(1,1101)	1:A:79:ALA:HA	1:A:82:LYS:HE2	4	0.32
(1,1101)	1:A:79:ALA:HA	1:A:82:LYS:HE3	4	0.32
(1,988)	1:A:66:LEU:HB2	1:A:68:LYS:H	16	0.31
(1,988)	1:A:66:LEU:HB3	1:A:68:LYS:H	16	0.31
(1,974)	1:A:63:ASN:H	1:A:63:ASN:HB2	18	0.31
(1,974)	1:A:63:ASN:H	1:A:63:ASN:HB3	18	0.31

Continued on next page...

Continued from previous page...

Key	Atom-1	Atom-2	Model ID	Violation (Å)
(1,829)	1:A:35:LEU:HG	1:A:38:LEU:HB2	6	0.31
(1,829)	1:A:35:LEU:HG	1:A:38:LEU:HB3	6	0.31
(1,714)	1:A:14:ILE:HA	1:A:23:LEU:HB2	2	0.31
(1,714)	1:A:14:ILE:HA	1:A:23:LEU:HB3	2	0.31
(1,584)	1:A:89:ILE:HB	1:A:89:ILE:HD11	12	0.31
(1,576)	1:A:58:HIS:HA	1:A:88:SER:HA	14	0.31
(1,565)	1:A:86:VAL:HG21	1:A:88:SER:H	10	0.31
(1,497)	1:A:78:ILE:HA	1:A:78:ILE:HD11	14	0.31
(1,462)	1:A:72:GLU:HA	1:A:75:THR:HG21	2	0.31
(1,449)	1:A:71:GLU:H	1:A:74:LEU:HG	18	0.31
(1,445)	1:A:74:LEU:H	1:A:74:LEU:HD11	16	0.31
(1,412)	1:A:68:LYS:HA	1:A:72:GLU:H	20	0.31
(1,299)	1:A:55:ILE:HB	1:A:55:ILE:HD11	10	0.31
(1,299)	1:A:55:ILE:HB	1:A:55:ILE:HD11	12	0.31
(1,266)	1:A:51:LYS:HA	1:A:52:GLY:H	7	0.31
(1,218)	1:A:42:LEU:HA	1:A:46:GLN:H	19	0.31
(1,193)	1:A:38:LEU:HB2	1:A:39:GLN:H	2	0.31
(1,185)	1:A:35:LEU:H	1:A:37:GLY:H	20	0.31
(1,140)	1:A:28:ALA:H	1:A:28:ALA:HB1	5	0.31
(1,117)	1:A:24:HIS:HA	1:A:60:LYS:H	2	0.31
(1,1090)	1:A:78:ILE:H	1:A:78:ILE:HG12	7	0.31
(1,1090)	1:A:78:ILE:H	1:A:78:ILE:HG13	7	0.31
(1,107)	1:A:23:LEU:HD11	1:A:35:LEU:HA	16	0.31
(1,107)	1:A:23:LEU:HD11	1:A:35:LEU:HA	18	0.31
(1,1025)	1:A:69:GLU:HB2	1:A:73:GLN:HB2	5	0.31
(1,1025)	1:A:69:GLU:HB2	1:A:73:GLN:HB3	5	0.31
(1,1025)	1:A:69:GLU:HB3	1:A:73:GLN:HB2	5	0.31
(1,1025)	1:A:69:GLU:HB3	1:A:73:GLN:HB3	5	0.31
(1,1021)	1:A:69:GLU:HA	1:A:73:GLN:HB2	12	0.31
(1,1021)	1:A:69:GLU:HA	1:A:73:GLN:HB3	12	0.31
(1,1009)	1:A:68:LYS:HB2	1:A:69:GLU:HA	5	0.31
(1,1009)	1:A:68:LYS:HB3	1:A:69:GLU:HA	5	0.31
(1,988)	1:A:66:LEU:HB2	1:A:68:LYS:H	20	0.3
(1,988)	1:A:66:LEU:HB3	1:A:68:LYS:H	20	0.3
(1,960)	1:A:58:HIS:HB2	1:A:89:ILE:HG21	13	0.3
(1,960)	1:A:58:HIS:HB3	1:A:89:ILE:HG21	13	0.3
(1,946)	1:A:55:ILE:HG12	1:A:85:PHE:H	8	0.3
(1,946)	1:A:55:ILE:HG13	1:A:85:PHE:H	8	0.3
(1,932)	1:A:54:LYS:HB2	1:A:56:SER:H	2	0.3
(1,932)	1:A:54:LYS:HB3	1:A:56:SER:H	2	0.3
(1,894)	1:A:48:THR:HA	1:A:53:GLN:HE21	18	0.3
(1,894)	1:A:48:THR:HA	1:A:53:GLN:HE22	18	0.3

Continued on next page...

Continued from previous page...

Key	Atom-1	Atom-2	Model ID	Violation (Å)
(1,885)	1:A:46:GLN:HG2	1:A:48:THR:HB	2	0.3
(1,885)	1:A:46:GLN:HG3	1:A:48:THR:HB	2	0.3
(1,88)	1:A:21:LEU:HG	1:A:55:ILE:HG21	18	0.3
(1,877)	1:A:46:GLN:H	1:A:46:GLN:HB2	19	0.3
(1,877)	1:A:46:GLN:H	1:A:46:GLN:HB3	19	0.3
(1,87)	1:A:21:LEU:HG	1:A:23:LEU:H	18	0.3
(1,859)	1:A:40:ASN:HD21	1:A:74:LEU:HG	13	0.3
(1,859)	1:A:40:ASN:HD22	1:A:74:LEU:HG	13	0.3
(1,813)	1:A:33:GLU:HA	1:A:36:ASP:HB2	14	0.3
(1,813)	1:A:33:GLU:HA	1:A:36:ASP:HB3	14	0.3
(1,803)	1:A:31:PHE:HB2	1:A:33:GLU:HB2	12	0.3
(1,803)	1:A:31:PHE:HB2	1:A:33:GLU:HB3	12	0.3
(1,803)	1:A:31:PHE:HB3	1:A:33:GLU:HB2	12	0.3
(1,803)	1:A:31:PHE:HB3	1:A:33:GLU:HB3	12	0.3
(1,800)	1:A:31:PHE:HA	1:A:64:ARG:HG2	19	0.3
(1,800)	1:A:31:PHE:HA	1:A:64:ARG:HG3	19	0.3
(1,795)	1:A:29:CYS:HA	1:A:63:ASN:HD21	4	0.3
(1,795)	1:A:29:CYS:HA	1:A:63:ASN:HD22	4	0.3
(1,760)	1:A:20:GLY:HA2	1:A:55:ILE:HG12	15	0.3
(1,760)	1:A:20:GLY:HA2	1:A:55:ILE:HG13	15	0.3
(1,760)	1:A:20:GLY:HA3	1:A:55:ILE:HG12	15	0.3
(1,760)	1:A:20:GLY:HA3	1:A:55:ILE:HG13	15	0.3
(1,676)	1:A:8:LYS:HA	1:A:9:GLN:HE21	3	0.3
(1,676)	1:A:8:LYS:HA	1:A:9:GLN:HE22	3	0.3
(1,659)	1:A:6:THR:HG21	1:A:7:LYS:HB2	8	0.3
(1,659)	1:A:6:THR:HG21	1:A:7:LYS:HB3	8	0.3
(1,584)	1:A:89:ILE:HB	1:A:89:ILE:HD11	3	0.3
(1,584)	1:A:89:ILE:HB	1:A:89:ILE:HD11	4	0.3
(1,584)	1:A:89:ILE:HB	1:A:89:ILE:HD11	10	0.3
(1,584)	1:A:89:ILE:HB	1:A:89:ILE:HD11	15	0.3
(1,584)	1:A:89:ILE:HB	1:A:89:ILE:HD11	17	0.3
(1,547)	1:A:85:PHE:H	1:A:85:PHE:HE2	18	0.3
(1,449)	1:A:71:GLU:H	1:A:74:LEU:HG	15	0.3
(1,345)	1:A:59:VAL:H	1:A:89:ILE:H	12	0.3
(1,299)	1:A:55:ILE:HB	1:A:55:ILE:HD11	2	0.3
(1,265)	1:A:51:LYS:H	1:A:53:GLN:H	2	0.3
(1,244)	1:A:46:GLN:HA	1:A:48:THR:H	19	0.3
(1,230)	1:A:43:SER:H	1:A:44:ILE:HB	13	0.3
(1,23)	1:A:9:GLN:H	1:A:11:TYR:HD2	7	0.3
(1,1200)	1:A:101:GLN:HG2	1:A:103:ARG:HB2	12	0.3
(1,1200)	1:A:101:GLN:HG2	1:A:103:ARG:HB3	12	0.3
(1,1200)	1:A:101:GLN:HG3	1:A:103:ARG:HB2	12	0.3

Continued on next page...

Continued from previous page...

Key	Atom-1	Atom-2	Model ID	Violation (Å)
(1,1200)	1:A:101:GLN:HG3	1:A:103:ARG:HB3	12	0.3
(1,1182)	1:A:98:GLU:HA	1:A:100:GLN:HB2	7	0.3
(1,1182)	1:A:98:GLU:HA	1:A:100:GLN:HB3	7	0.3
(1,111)	1:A:22:THR:H	1:A:23:LEU:HD21	9	0.3
(1,1103)	1:A:79:ALA:HB1	1:A:82:LYS:HD2	2	0.3
(1,1103)	1:A:79:ALA:HB1	1:A:82:LYS:HD3	2	0.3
(1,1101)	1:A:79:ALA:HA	1:A:82:LYS:HE2	16	0.3
(1,1101)	1:A:79:ALA:HA	1:A:82:LYS:HE3	16	0.3
(1,109)	1:A:23:LEU:HD11	1:A:39:GLN:H	12	0.3
(1,106)	1:A:23:LEU:HG	1:A:23:LEU:HD11	2	0.3
(1,106)	1:A:23:LEU:HG	1:A:23:LEU:HD11	7	0.3
(1,106)	1:A:23:LEU:HG	1:A:23:LEU:HD11	14	0.3
(1,1055)	1:A:72:GLU:HG2	1:A:76:GLU:HA	6	0.3
(1,1055)	1:A:72:GLU:HG3	1:A:76:GLU:HA	6	0.3
(1,1035)	1:A:70:GLN:HB2	1:A:71:GLU:HA	20	0.3
(1,1035)	1:A:70:GLN:HB3	1:A:71:GLU:HA	20	0.3
(1,1030)	1:A:70:GLN:HA	1:A:73:GLN:HG2	12	0.3
(1,1030)	1:A:70:GLN:HA	1:A:73:GLN:HG3	12	0.3
(1,1009)	1:A:68:LYS:HB2	1:A:69:GLU:HA	4	0.3
(1,1009)	1:A:68:LYS:HB3	1:A:69:GLU:HA	4	0.3
(1,906)	1:A:51:LYS:HA	1:A:51:LYS:HG2	6	0.29
(1,906)	1:A:51:LYS:HA	1:A:51:LYS:HG3	6	0.29
(1,877)	1:A:46:GLN:H	1:A:46:GLN:HB2	20	0.29
(1,877)	1:A:46:GLN:H	1:A:46:GLN:HB3	20	0.29
(1,770)	1:A:21:LEU:HB2	1:A:55:ILE:HD11	20	0.29
(1,770)	1:A:21:LEU:HB3	1:A:55:ILE:HD11	20	0.29
(1,751)	1:A:19:ASN:HB2	1:A:53:GLN:HA	15	0.29
(1,751)	1:A:19:ASN:HB3	1:A:53:GLN:HA	15	0.29
(1,748)	1:A:19:ASN:HA	1:A:49:ASP:HB2	8	0.29
(1,748)	1:A:19:ASN:HA	1:A:49:ASP:HB3	8	0.29
(1,613)	1:A:92:GLU:HA	1:A:93:VAL:HB	3	0.29
(1,61)	1:A:14:ILE:HG21	1:A:14:ILE:HD11	3	0.29
(1,61)	1:A:14:ILE:HG21	1:A:14:ILE:HD11	6	0.29
(1,61)	1:A:14:ILE:HG21	1:A:14:ILE:HD11	16	0.29
(1,609)	1:A:63:ASN:HA	1:A:92:GLU:HA	14	0.29
(1,585)	1:A:89:ILE:HB	1:A:89:ILE:HG21	14	0.29
(1,584)	1:A:89:ILE:HB	1:A:89:ILE:HD11	5	0.29
(1,584)	1:A:89:ILE:HB	1:A:89:ILE:HD11	13	0.29
(1,584)	1:A:89:ILE:HB	1:A:89:ILE:HD11	16	0.29
(1,581)	1:A:89:ILE:HA	1:A:89:ILE:HG12	8	0.29
(1,565)	1:A:86:VAL:HG21	1:A:88:SER:H	19	0.29
(1,493)	1:A:78:ILE:HB	1:A:79:ALA:H	20	0.29

Continued on next page...

Continued from previous page...

Key	Atom-1	Atom-2	Model ID	Violation (Å)
(1,398)	1:A:66:LEU:HD21	1:A:67:TYR:H	20	0.29
(1,383)	1:A:29:CYS:HA	1:A:64:ARG:HA	12	0.29
(1,375)	1:A:62:GLY:H	1:A:63:ASN:HA	16	0.29
(1,353)	1:A:57:VAL:HB	1:A:59:VAL:HG21	13	0.29
(1,319)	1:A:57:VAL:H	1:A:89:ILE:H	20	0.29
(1,290)	1:A:21:LEU:H	1:A:55:ILE:HA	3	0.29
(1,266)	1:A:51:LYS:HA	1:A:52:GLY:H	12	0.29
(1,254)	1:A:48:THR:H	1:A:48:THR:HB	4	0.29
(1,234)	1:A:44:ILE:HA	1:A:44:ILE:HD11	3	0.29
(1,225)	1:A:43:SER:HA	1:A:55:ILE:HD11	12	0.29
(1,220)	1:A:38:LEU:HA	1:A:42:LEU:HD11	12	0.29
(1,196)	1:A:38:LEU:HA	1:A:38:LEU:HD11	6	0.29
(1,160)	1:A:34:LEU:HA	1:A:38:LEU:H	6	0.29
(1,156)	1:A:33:GLU:HA	1:A:35:LEU:H	5	0.29
(1,123)	1:A:25:LEU:HA	1:A:25:LEU:HD11	2	0.29
(1,1224)	1:A:104:GLU:HG2	1:A:105:GLU:H	6	0.29
(1,1224)	1:A:104:GLU:HG3	1:A:105:GLU:H	6	0.29
(1,1124)	1:A:82:LYS:H	1:A:82:LYS:HE2	15	0.29
(1,1124)	1:A:82:LYS:H	1:A:82:LYS:HE3	15	0.29
(1,110)	1:A:23:LEU:HD11	1:A:57:VAL:HA	14	0.29
(1,11)	1:A:9:GLN:H	1:A:10:GLN:H	4	0.29
(1,1092)	1:A:78:ILE:HA	1:A:81:LYS:HE2	3	0.29
(1,1092)	1:A:78:ILE:HA	1:A:81:LYS:HE3	3	0.29
(1,107)	1:A:23:LEU:HD11	1:A:35:LEU:HA	3	0.29
(1,106)	1:A:23:LEU:HG	1:A:23:LEU:HD11	5	0.29
(1,106)	1:A:23:LEU:HG	1:A:23:LEU:HD11	6	0.29
(1,106)	1:A:23:LEU:HG	1:A:23:LEU:HD11	8	0.29
(1,106)	1:A:23:LEU:HG	1:A:23:LEU:HD11	12	0.29
(1,106)	1:A:23:LEU:HG	1:A:23:LEU:HD11	13	0.29
(1,106)	1:A:23:LEU:HG	1:A:23:LEU:HD11	15	0.29
(1,1055)	1:A:72:GLU:HG2	1:A:76:GLU:HA	4	0.29
(1,1055)	1:A:72:GLU:HG3	1:A:76:GLU:HA	4	0.29
(1,998)	1:A:67:TYR:HB2	1:A:70:GLN:HG2	16	0.28
(1,998)	1:A:67:TYR:HB2	1:A:70:GLN:HG3	16	0.28
(1,998)	1:A:67:TYR:HB3	1:A:70:GLN:HG2	16	0.28
(1,998)	1:A:67:TYR:HB3	1:A:70:GLN:HG3	16	0.28
(1,980)	1:A:63:ASN:HB2	1:A:93:VAL:HG11	19	0.28
(1,980)	1:A:63:ASN:HB3	1:A:93:VAL:HG11	19	0.28
(1,967)	1:A:60:LYS:HE2	1:A:89:ILE:HG21	8	0.28
(1,967)	1:A:60:LYS:HE3	1:A:89:ILE:HG21	8	0.28
(1,965)	1:A:60:LYS:HA	1:A:90:ASP:HB2	20	0.28
(1,965)	1:A:60:LYS:HA	1:A:90:ASP:HB3	20	0.28

Continued on next page...

Continued from previous page...

Key	Atom-1	Atom-2	Model ID	Violation (Å)
(1,898)	1:A:49:ASP:H	1:A:53:GLN:HE21	16	0.28
(1,898)	1:A:49:ASP:H	1:A:53:GLN:HE22	16	0.28
(1,892)	1:A:47:TYR:HD2	1:A:55:ILE:HG12	5	0.28
(1,892)	1:A:47:TYR:HD2	1:A:55:ILE:HG13	5	0.28
(1,853)	1:A:40:ASN:H	1:A:40:ASN:HD21	13	0.28
(1,853)	1:A:40:ASN:H	1:A:40:ASN:HD22	13	0.28
(1,845)	1:A:38:LEU:HB2	1:A:42:LEU:HG	2	0.28
(1,845)	1:A:38:LEU:HB3	1:A:42:LEU:HG	2	0.28
(1,799)	1:A:30:SER:HA	1:A:31:PHE:HB2	8	0.28
(1,799)	1:A:30:SER:HA	1:A:31:PHE:HB3	8	0.28
(1,791)	1:A:26:ASP:HA	1:A:60:LYS:HG2	18	0.28
(1,791)	1:A:26:ASP:HA	1:A:60:LYS:HG3	18	0.28
(1,770)	1:A:21:LEU:HB2	1:A:55:ILE:HD11	12	0.28
(1,770)	1:A:21:LEU:HB3	1:A:55:ILE:HD11	12	0.28
(1,741)	1:A:15:LYS:HE2	1:A:19:ASN:HB2	18	0.28
(1,741)	1:A:15:LYS:HE2	1:A:19:ASN:HB3	18	0.28
(1,741)	1:A:15:LYS:HE3	1:A:19:ASN:HB2	18	0.28
(1,741)	1:A:15:LYS:HE3	1:A:19:ASN:HB3	18	0.28
(1,739)	1:A:15:LYS:HD2	1:A:17:THR:HG21	3	0.28
(1,739)	1:A:15:LYS:HD3	1:A:17:THR:HG21	3	0.28
(1,72)	1:A:19:ASN:HA	1:A:49:ASP:H	3	0.28
(1,702)	1:A:10:GLN:HG2	1:A:27:ASP:HA	12	0.28
(1,702)	1:A:10:GLN:HG3	1:A:27:ASP:HA	12	0.28
(1,689)	1:A:9:GLN:H	1:A:9:GLN:HE21	3	0.28
(1,689)	1:A:9:GLN:H	1:A:9:GLN:HE22	3	0.28
(1,689)	1:A:9:GLN:H	1:A:9:GLN:HE21	12	0.28
(1,689)	1:A:9:GLN:H	1:A:9:GLN:HE22	12	0.28
(1,644)	1:A:102:ILE:HA	1:A:102:ILE:HD11	18	0.28
(1,609)	1:A:63:ASN:HA	1:A:92:GLU:HA	16	0.28
(1,585)	1:A:89:ILE:HB	1:A:89:ILE:HG21	2	0.28
(1,585)	1:A:89:ILE:HB	1:A:89:ILE:HG21	3	0.28
(1,585)	1:A:89:ILE:HB	1:A:89:ILE:HG21	5	0.28
(1,585)	1:A:89:ILE:HB	1:A:89:ILE:HG21	7	0.28
(1,585)	1:A:89:ILE:HB	1:A:89:ILE:HG21	12	0.28
(1,585)	1:A:89:ILE:HB	1:A:89:ILE:HG21	13	0.28
(1,585)	1:A:89:ILE:HB	1:A:89:ILE:HG21	16	0.28
(1,576)	1:A:58:HIS:HA	1:A:88:SER:HA	3	0.28
(1,57)	1:A:14:ILE:HB	1:A:14:ILE:HG21	18	0.28
(1,566)	1:A:57:VAL:H	1:A:87:HIS:H	4	0.28
(1,502)	1:A:78:ILE:HG21	1:A:78:ILE:HD11	12	0.28
(1,497)	1:A:78:ILE:HA	1:A:78:ILE:HD11	5	0.28
(1,497)	1:A:78:ILE:HA	1:A:78:ILE:HD11	13	0.28

Continued on next page...

Continued from previous page...

Key	Atom-1	Atom-2	Model ID	Violation (Å)
(1,497)	1:A:78:ILE:HA	1:A:78:ILE:HD11	15	0.28
(1,445)	1:A:74:LEU:H	1:A:74:LEU:HD11	6	0.28
(1,378)	1:A:63:ASN:HA	1:A:93:VAL:H	4	0.28
(1,346)	1:A:24:HIS:HA	1:A:59:VAL:HA	3	0.28
(1,33)	1:A:12:VAL:H	1:A:12:VAL:HG11	18	0.28
(1,313)	1:A:55:ILE:H	1:A:56:SER:H	6	0.28
(1,288)	1:A:55:ILE:H	1:A:85:PHE:H	2	0.28
(1,281)	1:A:54:LYS:HA	1:A:56:SER:H	12	0.28
(1,271)	1:A:19:ASN:HA	1:A:53:GLN:HA	15	0.28
(1,268)	1:A:52:GLY:H	1:A:53:GLN:H	20	0.28
(1,266)	1:A:51:LYS:HA	1:A:52:GLY:H	3	0.28
(1,266)	1:A:51:LYS:HA	1:A:52:GLY:H	8	0.28
(1,266)	1:A:51:LYS:HA	1:A:52:GLY:H	16	0.28
(1,265)	1:A:51:LYS:H	1:A:53:GLN:H	6	0.28
(1,230)	1:A:43:SER:H	1:A:44:ILE:HB	3	0.28
(1,221)	1:A:42:LEU:H	1:A:42:LEU:HD11	3	0.28
(1,136)	1:A:28:ALA:HA	1:A:28:ALA:HB1	9	0.28
(1,136)	1:A:28:ALA:HA	1:A:28:ALA:HB1	17	0.28
(1,1153)	1:A:89:ILE:HG21	1:A:89:ILE:HG12	20	0.28
(1,1153)	1:A:89:ILE:HG21	1:A:89:ILE:HG13	20	0.28
(1,1020)	1:A:69:GLU:HA	1:A:72:GLU:HB2	14	0.28
(1,1020)	1:A:69:GLU:HA	1:A:72:GLU:HB3	14	0.28
(1,1020)	1:A:69:GLU:HA	1:A:72:GLU:HB2	18	0.28
(1,1020)	1:A:69:GLU:HA	1:A:72:GLU:HB3	18	0.28
(1,968)	1:A:61:LEU:H	1:A:90:ASP:HB2	13	0.27
(1,968)	1:A:61:LEU:H	1:A:90:ASP:HB3	13	0.27
(1,967)	1:A:60:LYS:HE2	1:A:89:ILE:HG21	3	0.27
(1,967)	1:A:60:LYS:HE3	1:A:89:ILE:HG21	3	0.27
(1,961)	1:A:59:VAL:HB	1:A:90:ASP:HB2	14	0.27
(1,961)	1:A:59:VAL:HB	1:A:90:ASP:HB3	14	0.27
(1,947)	1:A:55:ILE:HG12	1:A:86:VAL:H	6	0.27
(1,947)	1:A:55:ILE:HG13	1:A:86:VAL:H	6	0.27
(1,946)	1:A:55:ILE:HG12	1:A:85:PHE:H	4	0.27
(1,946)	1:A:55:ILE:HG13	1:A:85:PHE:H	4	0.27
(1,9)	1:A:8:LYS:HA	1:A:9:GLN:HE21	19	0.27
(1,9)	1:A:8:LYS:HA	1:A:9:GLN:HE22	19	0.27
(1,886)	1:A:46:GLN:HE21	1:A:47:TYR:H	6	0.27
(1,886)	1:A:46:GLN:HE22	1:A:47:TYR:H	6	0.27
(1,874)	1:A:44:ILE:HG21	1:A:44:ILE:HG12	2	0.27
(1,874)	1:A:44:ILE:HG21	1:A:44:ILE:HG13	2	0.27
(1,87)	1:A:21:LEU:HG	1:A:23:LEU:H	15	0.27
(1,790)	1:A:25:LEU:HB2	1:A:59:VAL:HB	5	0.27

Continued on next page...

Continued from previous page...

Key	Atom-1	Atom-2	Model ID	Violation (Å)
(1,790)	1:A:25:LEU:HB3	1:A:59:VAL:HB	5	0.27
(1,742)	1:A:15:LYS:HE2	1:A:54:LYS:HB2	6	0.27
(1,742)	1:A:15:LYS:HE2	1:A:54:LYS:HB3	6	0.27
(1,742)	1:A:15:LYS:HE3	1:A:54:LYS:HB2	6	0.27
(1,742)	1:A:15:LYS:HE3	1:A:54:LYS:HB3	6	0.27
(1,70)	1:A:17:THR:HB	1:A:17:THR:HG21	1	0.27
(1,70)	1:A:17:THR:HB	1:A:17:THR:HG21	10	0.27
(1,70)	1:A:17:THR:HB	1:A:17:THR:HG21	11	0.27
(1,657)	1:A:6:THR:HB	1:A:7:LYS:HB2	18	0.27
(1,657)	1:A:6:THR:HB	1:A:7:LYS:HB3	18	0.27
(1,653)	1:A:104:GLU:H	1:A:105:GLU:H	13	0.27
(1,645)	1:A:102:ILE:HB	1:A:102:ILE:HD11	7	0.27
(1,61)	1:A:14:ILE:HG21	1:A:14:ILE:HD11	20	0.27
(1,56)	1:A:14:ILE:HB	1:A:14:ILE:HD11	9	0.27
(1,56)	1:A:14:ILE:HB	1:A:14:ILE:HD11	16	0.27
(1,545)	1:A:85:PHE:H	1:A:85:PHE:HD2	2	0.27
(1,46)	1:A:13:THR:HB	1:A:13:THR:HG21	2	0.27
(1,447)	1:A:74:LEU:HD11	1:A:75:THR:H	18	0.27
(1,402)	1:A:66:LEU:HG	1:A:68:LYS:H	8	0.27
(1,388)	1:A:64:ARG:H	1:A:66:LEU:H	15	0.27
(1,383)	1:A:29:CYS:HA	1:A:64:ARG:HA	16	0.27
(1,375)	1:A:62:GLY:H	1:A:63:ASN:HA	8	0.27
(1,349)	1:A:59:VAL:HA	1:A:59:VAL:HG21	19	0.27
(1,340)	1:A:58:HIS:HA	1:A:89:ILE:H	2	0.27
(1,322)	1:A:23:LEU:HD21	1:A:57:VAL:HA	20	0.27
(1,321)	1:A:23:LEU:H	1:A:57:VAL:HA	2	0.27
(1,316)	1:A:56:SER:HA	1:A:87:HIS:H	16	0.27
(1,308)	1:A:21:LEU:H	1:A:55:ILE:HG21	13	0.27
(1,3)	1:A:6:THR:HB	1:A:6:THR:HG21	1	0.27
(1,3)	1:A:6:THR:HB	1:A:6:THR:HG21	5	0.27
(1,3)	1:A:6:THR:HB	1:A:6:THR:HG21	9	0.27
(1,3)	1:A:6:THR:HB	1:A:6:THR:HG21	10	0.27
(1,3)	1:A:6:THR:HB	1:A:6:THR:HG21	11	0.27
(1,3)	1:A:6:THR:HB	1:A:6:THR:HG21	17	0.27
(1,3)	1:A:6:THR:HB	1:A:6:THR:HG21	18	0.27
(1,3)	1:A:6:THR:HB	1:A:6:THR:HG21	19	0.27
(1,288)	1:A:55:ILE:H	1:A:85:PHE:H	5	0.27
(1,287)	1:A:21:LEU:H	1:A:55:ILE:H	16	0.27
(1,266)	1:A:51:LYS:HA	1:A:52:GLY:H	13	0.27
(1,238)	1:A:44:ILE:HG21	1:A:44:ILE:HG13	2	0.27
(1,238)	1:A:44:ILE:HG21	1:A:44:ILE:HG13	18	0.27
(1,234)	1:A:44:ILE:HA	1:A:44:ILE:HD11	16	0.27

Continued on next page...

Continued from previous page...

Key	Atom-1	Atom-2	Model ID	Violation (Å)
(1,167)	1:A:12:VAL:HG21	1:A:35:LEU:HA	2	0.27
(1,136)	1:A:28:ALA:HA	1:A:28:ALA:HB1	1	0.27
(1,136)	1:A:28:ALA:HA	1:A:28:ALA:HB1	10	0.27
(1,136)	1:A:28:ALA:HA	1:A:28:ALA:HB1	11	0.27
(1,136)	1:A:28:ALA:HA	1:A:28:ALA:HB1	19	0.27
(1,131)	1:A:26:ASP:H	1:A:27:ASP:H	8	0.27
(1,1200)	1:A:101:GLN:HG2	1:A:103:ARG:HB2	15	0.27
(1,1200)	1:A:101:GLN:HG2	1:A:103:ARG:HB3	15	0.27
(1,1200)	1:A:101:GLN:HG3	1:A:103:ARG:HB2	15	0.27
(1,1200)	1:A:101:GLN:HG3	1:A:103:ARG:HB3	15	0.27
(1,1177)	1:A:97:LYS:HG2	1:A:99:ALA:HA	18	0.27
(1,1177)	1:A:97:LYS:HG3	1:A:99:ALA:HA	18	0.27
(1,1172)	1:A:97:LYS:HB2	1:A:99:ALA:HB1	19	0.27
(1,1172)	1:A:97:LYS:HB3	1:A:99:ALA:HB1	19	0.27
(1,109)	1:A:23:LEU:HD11	1:A:39:GLN:H	4	0.27
(1,107)	1:A:23:LEU:HD11	1:A:35:LEU:HA	5	0.27
(1,1008)	1:A:68:LYS:HB2	1:A:68:LYS:HE2	19	0.27
(1,1008)	1:A:68:LYS:HB2	1:A:68:LYS:HE3	19	0.27
(1,1008)	1:A:68:LYS:HB3	1:A:68:LYS:HE2	19	0.27
(1,1008)	1:A:68:LYS:HB3	1:A:68:LYS:HE3	19	0.27
(1,997)	1:A:67:TYR:HB2	1:A:70:GLN:HA	5	0.26
(1,997)	1:A:67:TYR:HB3	1:A:70:GLN:HA	5	0.26
(1,948)	1:A:55:ILE:HG12	1:A:86:VAL:HB	3	0.26
(1,948)	1:A:55:ILE:HG13	1:A:86:VAL:HB	3	0.26
(1,945)	1:A:55:ILE:HG12	1:A:84:LEU:HG	13	0.26
(1,945)	1:A:55:ILE:HG13	1:A:84:LEU:HG	13	0.26
(1,893)	1:A:48:THR:H	1:A:53:GLN:HE21	6	0.26
(1,893)	1:A:48:THR:H	1:A:53:GLN:HE22	6	0.26
(1,874)	1:A:44:ILE:HG21	1:A:44:ILE:HG12	18	0.26
(1,874)	1:A:44:ILE:HG21	1:A:44:ILE:HG13	18	0.26
(1,853)	1:A:40:ASN:H	1:A:40:ASN:HD21	5	0.26
(1,853)	1:A:40:ASN:H	1:A:40:ASN:HD22	5	0.26
(1,83)	1:A:21:LEU:HB3	1:A:23:LEU:HD21	9	0.26
(1,808)	1:A:32:ASP:HB2	1:A:35:LEU:HA	20	0.26
(1,808)	1:A:32:ASP:HB3	1:A:35:LEU:HA	20	0.26
(1,768)	1:A:21:LEU:HB2	1:A:55:ILE:HG21	5	0.26
(1,768)	1:A:21:LEU:HB3	1:A:55:ILE:HG21	5	0.26
(1,758)	1:A:20:GLY:HA2	1:A:54:LYS:H	4	0.26
(1,758)	1:A:20:GLY:HA3	1:A:54:LYS:H	4	0.26
(1,728)	1:A:15:LYS:H	1:A:23:LEU:HB2	4	0.26
(1,728)	1:A:15:LYS:H	1:A:23:LEU:HB3	4	0.26
(1,621)	1:A:93:VAL:HB	1:A:93:VAL:HG11	2	0.26

Continued on next page...

Continued from previous page...

Key	Atom-1	Atom-2	Model ID	Violation (Å)
(1,621)	1:A:93:VAL:HB	1:A:93:VAL:HG11	3	0.26
(1,621)	1:A:93:VAL:HB	1:A:93:VAL:HG11	12	0.26
(1,621)	1:A:93:VAL:HB	1:A:93:VAL:HG11	14	0.26
(1,621)	1:A:93:VAL:HB	1:A:93:VAL:HG11	20	0.26
(1,576)	1:A:58:HIS:HA	1:A:88:SER:HA	4	0.26
(1,56)	1:A:14:ILE:HB	1:A:14:ILE:HD11	3	0.26
(1,56)	1:A:14:ILE:HB	1:A:14:ILE:HD11	17	0.26
(1,56)	1:A:14:ILE:HB	1:A:14:ILE:HD11	18	0.26
(1,534)	1:A:84:LEU:H	1:A:84:LEU:HD11	8	0.26
(1,513)	1:A:79:ALA:HA	1:A:79:ALA:HB1	1	0.26
(1,513)	1:A:79:ALA:HA	1:A:79:ALA:HB1	9	0.26
(1,513)	1:A:79:ALA:HA	1:A:79:ALA:HB1	10	0.26
(1,513)	1:A:79:ALA:HA	1:A:79:ALA:HB1	11	0.26
(1,513)	1:A:79:ALA:HA	1:A:79:ALA:HB1	17	0.26
(1,513)	1:A:79:ALA:HA	1:A:79:ALA:HB1	19	0.26
(1,495)	1:A:75:THR:HG21	1:A:78:ILE:HD11	13	0.26
(1,46)	1:A:13:THR:HB	1:A:13:THR:HG21	3	0.26
(1,46)	1:A:13:THR:HB	1:A:13:THR:HG21	4	0.26
(1,46)	1:A:13:THR:HB	1:A:13:THR:HG21	9	0.26
(1,46)	1:A:13:THR:HB	1:A:13:THR:HG21	12	0.26
(1,46)	1:A:13:THR:HB	1:A:13:THR:HG21	13	0.26
(1,46)	1:A:13:THR:HB	1:A:13:THR:HG21	14	0.26
(1,46)	1:A:13:THR:HB	1:A:13:THR:HG21	16	0.26
(1,444)	1:A:71:GLU:HA	1:A:74:LEU:HD11	8	0.26
(1,393)	1:A:32:ASP:H	1:A:66:LEU:HD11	4	0.26
(1,327)	1:A:57:VAL:HB	1:A:57:VAL:HG21	1	0.26
(1,327)	1:A:57:VAL:HB	1:A:57:VAL:HG21	5	0.26
(1,327)	1:A:57:VAL:HB	1:A:57:VAL:HG21	9	0.26
(1,327)	1:A:57:VAL:HB	1:A:57:VAL:HG21	10	0.26
(1,327)	1:A:57:VAL:HB	1:A:57:VAL:HG21	11	0.26
(1,327)	1:A:57:VAL:HB	1:A:57:VAL:HG21	16	0.26
(1,327)	1:A:57:VAL:HB	1:A:57:VAL:HG21	19	0.26
(1,327)	1:A:57:VAL:HB	1:A:57:VAL:HG21	20	0.26
(1,316)	1:A:56:SER:HA	1:A:87:HIS:H	12	0.26
(1,282)	1:A:54:LYS:HA	1:A:85:PHE:HD2	8	0.26
(1,258)	1:A:48:THR:HB	1:A:48:THR:HG21	4	0.26
(1,258)	1:A:48:THR:HB	1:A:48:THR:HG21	11	0.26
(1,238)	1:A:44:ILE:HG21	1:A:44:ILE:HG13	20	0.26
(1,232)	1:A:44:ILE:HB	1:A:44:ILE:HG21	3	0.26
(1,232)	1:A:44:ILE:HB	1:A:44:ILE:HG21	4	0.26
(1,232)	1:A:44:ILE:HB	1:A:44:ILE:HG21	5	0.26
(1,232)	1:A:44:ILE:HB	1:A:44:ILE:HG21	6	0.26

Continued on next page...

Continued from previous page...

Key	Atom-1	Atom-2	Model ID	Violation (Å)
(1,232)	1:A:44:ILE:HB	1:A:44:ILE:HG21	8	0.26
(1,232)	1:A:44:ILE:HB	1:A:44:ILE:HG21	12	0.26
(1,232)	1:A:44:ILE:HB	1:A:44:ILE:HG21	13	0.26
(1,232)	1:A:44:ILE:HB	1:A:44:ILE:HG21	15	0.26
(1,173)	1:A:24:HIS:HA	1:A:35:LEU:HD11	14	0.26
(1,162)	1:A:34:LEU:HG	1:A:34:LEU:HD11	15	0.26
(1,142)	1:A:28:ALA:HB1	1:A:62:GLY:H	3	0.26
(1,140)	1:A:28:ALA:H	1:A:28:ALA:HB1	16	0.26
(1,138)	1:A:28:ALA:HA	1:A:30:SER:H	14	0.26
(1,138)	1:A:28:ALA:HA	1:A:30:SER:H	20	0.26
(1,1201)	1:A:101:GLN:HE21	1:A:103:ARG:HB2	13	0.26
(1,1201)	1:A:101:GLN:HE21	1:A:103:ARG:HB3	13	0.26
(1,1201)	1:A:101:GLN:HE22	1:A:103:ARG:HB2	13	0.26
(1,1201)	1:A:101:GLN:HE22	1:A:103:ARG:HB3	13	0.26
(1,1102)	1:A:79:ALA:HB1	1:A:82:LYS:HB2	19	0.26
(1,1102)	1:A:79:ALA:HB1	1:A:82:LYS:HB3	19	0.26
(1,1062)	1:A:73:GLN:HA	1:A:76:GLU:HG2	16	0.26
(1,1062)	1:A:73:GLN:HA	1:A:76:GLU:HG3	16	0.26
(1,994)	1:A:67:TYR:HA	1:A:70:GLN:HB2	19	0.25
(1,994)	1:A:67:TYR:HA	1:A:70:GLN:HB3	19	0.25
(1,967)	1:A:60:LYS:HE2	1:A:89:ILE:HG21	6	0.25
(1,967)	1:A:60:LYS:HE3	1:A:89:ILE:HG21	6	0.25
(1,965)	1:A:60:LYS:HA	1:A:90:ASP:HB2	13	0.25
(1,965)	1:A:60:LYS:HA	1:A:90:ASP:HB3	13	0.25
(1,956)	1:A:57:VAL:HG11	1:A:88:SER:HB2	20	0.25
(1,956)	1:A:57:VAL:HG11	1:A:88:SER:HB3	20	0.25
(1,945)	1:A:55:ILE:HG12	1:A:84:LEU:HG	7	0.25
(1,945)	1:A:55:ILE:HG13	1:A:84:LEU:HG	7	0.25
(1,916)	1:A:53:GLN:H	1:A:84:LEU:HB2	3	0.25
(1,916)	1:A:53:GLN:H	1:A:84:LEU:HB3	3	0.25
(1,887)	1:A:46:GLN:HE21	1:A:47:TYR:HA	8	0.25
(1,887)	1:A:46:GLN:HE22	1:A:47:TYR:HA	8	0.25
(1,81)	1:A:21:LEU:HB2	1:A:23:LEU:HD21	19	0.25
(1,799)	1:A:30:SER:HA	1:A:31:PHE:HB2	7	0.25
(1,799)	1:A:30:SER:HA	1:A:31:PHE:HB3	7	0.25
(1,768)	1:A:21:LEU:HB2	1:A:55:ILE:HG21	18	0.25
(1,768)	1:A:21:LEU:HB3	1:A:55:ILE:HG21	18	0.25
(1,759)	1:A:20:GLY:HA2	1:A:55:ILE:H	15	0.25
(1,759)	1:A:20:GLY:HA3	1:A:55:ILE:H	15	0.25
(1,758)	1:A:20:GLY:HA2	1:A:54:LYS:H	3	0.25
(1,758)	1:A:20:GLY:HA3	1:A:54:LYS:H	3	0.25
(1,742)	1:A:15:LYS:HE2	1:A:54:LYS:HB2	12	0.25

Continued on next page...

Continued from previous page...

Key	Atom-1	Atom-2	Model ID	Violation (Å)
(1,742)	1:A:15:LYS:HE2	1:A:54:LYS:HB3	12	0.25
(1,742)	1:A:15:LYS:HE3	1:A:54:LYS:HB2	12	0.25
(1,742)	1:A:15:LYS:HE3	1:A:54:LYS:HB3	12	0.25
(1,728)	1:A:15:LYS:H	1:A:23:LEU:HB2	12	0.25
(1,728)	1:A:15:LYS:H	1:A:23:LEU:HB3	12	0.25
(1,702)	1:A:10:GLN:HG2	1:A:27:ASP:HA	2	0.25
(1,702)	1:A:10:GLN:HG3	1:A:27:ASP:HA	2	0.25
(1,696)	1:A:10:GLN:HA	1:A:10:GLN:HE21	4	0.25
(1,696)	1:A:10:GLN:HA	1:A:10:GLN:HE22	4	0.25
(1,652)	1:A:103:ARG:HA	1:A:105:GLU:H	5	0.25
(1,644)	1:A:102:ILE:HA	1:A:102:ILE:HD11	7	0.25
(1,634)	1:A:98:GLU:HA	1:A:99:ALA:HB1	12	0.25
(1,633)	1:A:99:ALA:HA	1:A:99:ALA:HB1	1	0.25
(1,633)	1:A:99:ALA:HA	1:A:99:ALA:HB1	4	0.25
(1,633)	1:A:99:ALA:HA	1:A:99:ALA:HB1	5	0.25
(1,633)	1:A:99:ALA:HA	1:A:99:ALA:HB1	7	0.25
(1,633)	1:A:99:ALA:HA	1:A:99:ALA:HB1	10	0.25
(1,633)	1:A:99:ALA:HA	1:A:99:ALA:HB1	11	0.25
(1,633)	1:A:99:ALA:HA	1:A:99:ALA:HB1	12	0.25
(1,633)	1:A:99:ALA:HA	1:A:99:ALA:HB1	15	0.25
(1,633)	1:A:99:ALA:HA	1:A:99:ALA:HB1	17	0.25
(1,633)	1:A:99:ALA:HA	1:A:99:ALA:HB1	18	0.25
(1,624)	1:A:97:LYS:H	1:A:99:ALA:H	18	0.25
(1,621)	1:A:93:VAL:HB	1:A:93:VAL:HG11	19	0.25
(1,619)	1:A:92:GLU:HA	1:A:93:VAL:HG11	3	0.25
(1,618)	1:A:63:ASN:HA	1:A:93:VAL:HG11	16	0.25
(1,585)	1:A:89:ILE:HB	1:A:89:ILE:HG21	8	0.25
(1,584)	1:A:89:ILE:HB	1:A:89:ILE:HD11	11	0.25
(1,565)	1:A:86:VAL:HG21	1:A:88:SER:H	18	0.25
(1,549)	1:A:84:LEU:H	1:A:86:VAL:H	16	0.25
(1,545)	1:A:85:PHE:H	1:A:85:PHE:HD2	3	0.25
(1,545)	1:A:85:PHE:H	1:A:85:PHE:HD2	5	0.25
(1,511)	1:A:76:GLU:HA	1:A:79:ALA:HB1	14	0.25
(1,499)	1:A:55:ILE:HD11	1:A:78:ILE:HG21	8	0.25
(1,499)	1:A:55:ILE:HD11	1:A:78:ILE:HG21	17	0.25
(1,451)	1:A:74:LEU:HG	1:A:74:LEU:HD11	16	0.25
(1,376)	1:A:63:ASN:HA	1:A:63:ASN:HB2	18	0.25
(1,370)	1:A:61:LEU:HG	1:A:62:GLY:H	15	0.25
(1,327)	1:A:57:VAL:HB	1:A:57:VAL:HG21	17	0.25
(1,322)	1:A:23:LEU:HD21	1:A:57:VAL:HA	16	0.25
(1,320)	1:A:21:LEU:HG	1:A:57:VAL:HA	3	0.25
(1,299)	1:A:55:ILE:HB	1:A:55:ILE:HD11	5	0.25

Continued on next page...

Continued from previous page...

Key	Atom-1	Atom-2	Model ID	Violation (Å)
(1,288)	1:A:55:ILE:H	1:A:85:PHE:H	7	0.25
(1,239)	1:A:42:LEU:H	1:A:45:GLU:H	13	0.25
(1,238)	1:A:44:ILE:HG21	1:A:44:ILE:HG13	19	0.25
(1,232)	1:A:44:ILE:HB	1:A:44:ILE:HG21	7	0.25
(1,229)	1:A:41:MET:HA	1:A:44:ILE:HB	5	0.25
(1,21)	1:A:11:TYR:H	1:A:11:TYR:HD2	12	0.25
(1,164)	1:A:34:LEU:HA	1:A:34:LEU:HD21	14	0.25
(1,162)	1:A:34:LEU:HG	1:A:34:LEU:HD11	5	0.25
(1,160)	1:A:34:LEU:HA	1:A:38:LEU:H	13	0.25
(1,143)	1:A:29:CYS:H	1:A:63:ASN:H	14	0.25
(1,138)	1:A:28:ALA:HA	1:A:30:SER:H	15	0.25
(1,123)	1:A:25:LEU:HA	1:A:25:LEU:HD11	4	0.25
(1,1221)	1:A:104:GLU:H	1:A:104:GLU:HG2	8	0.25
(1,1221)	1:A:104:GLU:H	1:A:104:GLU:HG3	8	0.25
(1,1213)	1:A:103:ARG:HB2	1:A:104:GLU:H	12	0.25
(1,1213)	1:A:103:ARG:HB3	1:A:104:GLU:H	12	0.25
(1,1182)	1:A:98:GLU:HA	1:A:100:GLN:HB2	15	0.25
(1,1182)	1:A:98:GLU:HA	1:A:100:GLN:HB3	15	0.25
(1,1176)	1:A:97:LYS:HG2	1:A:99:ALA:H	19	0.25
(1,1176)	1:A:97:LYS:HG3	1:A:99:ALA:H	19	0.25
(1,117)	1:A:24:HIS:HA	1:A:60:LYS:H	12	0.25
(1,1149)	1:A:88:SER:HB2	1:A:89:ILE:H	20	0.25
(1,1149)	1:A:88:SER:HB3	1:A:89:ILE:H	20	0.25
(1,1093)	1:A:78:ILE:HB	1:A:82:LYS:HB2	13	0.25
(1,1093)	1:A:78:ILE:HB	1:A:82:LYS:HB3	13	0.25
(1,99)	1:A:22:THR:HG21	1:A:56:SER:H	8	0.24
(1,900)	1:A:50:GLY:HA2	1:A:51:LYS:HG2	13	0.24
(1,900)	1:A:50:GLY:HA2	1:A:51:LYS:HG3	13	0.24
(1,900)	1:A:50:GLY:HA3	1:A:51:LYS:HG2	13	0.24
(1,900)	1:A:50:GLY:HA3	1:A:51:LYS:HG3	13	0.24
(1,895)	1:A:48:THR:HB	1:A:53:GLN:HE21	14	0.24
(1,895)	1:A:48:THR:HB	1:A:53:GLN:HE22	14	0.24
(1,87)	1:A:21:LEU:HG	1:A:23:LEU:H	19	0.24
(1,87)	1:A:21:LEU:HG	1:A:23:LEU:H	20	0.24
(1,845)	1:A:38:LEU:HB2	1:A:42:LEU:HG	7	0.24
(1,845)	1:A:38:LEU:HB3	1:A:42:LEU:HG	7	0.24
(1,829)	1:A:35:LEU:HG	1:A:38:LEU:HB2	2	0.24
(1,829)	1:A:35:LEU:HG	1:A:38:LEU:HB3	2	0.24
(1,808)	1:A:32:ASP:HB2	1:A:35:LEU:HA	3	0.24
(1,808)	1:A:32:ASP:HB3	1:A:35:LEU:HA	3	0.24
(1,803)	1:A:31:PHE:HB2	1:A:33:GLU:HB2	15	0.24
(1,803)	1:A:31:PHE:HB2	1:A:33:GLU:HB3	15	0.24

Continued on next page...

Continued from previous page...

Key	Atom-1	Atom-2	Model ID	Violation (Å)
(1,803)	1:A:31:PHE:HB3	1:A:33:GLU:HB2	15	0.24
(1,803)	1:A:31:PHE:HB3	1:A:33:GLU:HB3	15	0.24
(1,760)	1:A:20:GLY:HA2	1:A:55:ILE:HG12	16	0.24
(1,760)	1:A:20:GLY:HA2	1:A:55:ILE:HG13	16	0.24
(1,760)	1:A:20:GLY:HA3	1:A:55:ILE:HG12	16	0.24
(1,760)	1:A:20:GLY:HA3	1:A:55:ILE:HG13	16	0.24
(1,758)	1:A:20:GLY:HA2	1:A:54:LYS:H	16	0.24
(1,758)	1:A:20:GLY:HA3	1:A:54:LYS:H	16	0.24
(1,693)	1:A:9:GLN:HG2	1:A:10:GLN:H	13	0.24
(1,693)	1:A:9:GLN:HG3	1:A:10:GLN:H	13	0.24
(1,69)	1:A:17:THR:H	1:A:17:THR:HG21	4	0.24
(1,671)	1:A:7:LYS:HE2	1:A:8:LYS:HA	18	0.24
(1,671)	1:A:7:LYS:HE3	1:A:8:LYS:HA	18	0.24
(1,645)	1:A:102:ILE:HB	1:A:102:ILE:HD11	6	0.24
(1,644)	1:A:102:ILE:HA	1:A:102:ILE:HD11	10	0.24
(1,633)	1:A:99:ALA:HA	1:A:99:ALA:HB1	8	0.24
(1,633)	1:A:99:ALA:HA	1:A:99:ALA:HB1	9	0.24
(1,625)	1:A:97:LYS:HA	1:A:98:GLU:H	19	0.24
(1,61)	1:A:14:ILE:HG21	1:A:14:ILE:HD11	19	0.24
(1,597)	1:A:59:VAL:H	1:A:90:ASP:HA	18	0.24
(1,595)	1:A:89:ILE:HG21	1:A:89:ILE:HG13	20	0.24
(1,584)	1:A:89:ILE:HB	1:A:89:ILE:HD11	6	0.24
(1,565)	1:A:86:VAL:HG21	1:A:88:SER:H	1	0.24
(1,56)	1:A:14:ILE:HB	1:A:14:ILE:HD11	10	0.24
(1,497)	1:A:78:ILE:HA	1:A:78:ILE:HD11	9	0.24
(1,497)	1:A:78:ILE:HA	1:A:78:ILE:HD11	11	0.24
(1,497)	1:A:78:ILE:HA	1:A:78:ILE:HD11	17	0.24
(1,457)	1:A:75:THR:HA	1:A:75:THR:HG21	15	0.24
(1,447)	1:A:74:LEU:HD11	1:A:75:THR:H	8	0.24
(1,404)	1:A:67:TYR:HA	1:A:67:TYR:HD2	17	0.24
(1,396)	1:A:66:LEU:HD11	1:A:67:TYR:HD2	4	0.24
(1,395)	1:A:66:LEU:HD11	1:A:67:TYR:H	14	0.24
(1,395)	1:A:66:LEU:HD11	1:A:67:TYR:H	19	0.24
(1,374)	1:A:63:ASN:H	1:A:64:ARG:H	7	0.24
(1,373)	1:A:62:GLY:H	1:A:64:ARG:H	5	0.24
(1,342)	1:A:58:HIS:H	1:A:58:HIS:HD2	4	0.24
(1,320)	1:A:21:LEU:HG	1:A:57:VAL:HA	13	0.24
(1,313)	1:A:55:ILE:H	1:A:56:SER:H	2	0.24
(1,290)	1:A:21:LEU:H	1:A:55:ILE:HA	7	0.24
(1,282)	1:A:54:LYS:HA	1:A:85:PHE:HD2	3	0.24
(1,260)	1:A:19:ASN:HA	1:A:49:ASP:HA	4	0.24
(1,229)	1:A:41:MET:HA	1:A:44:ILE:HB	15	0.24

Continued on next page...

Continued from previous page...

Key	Atom-1	Atom-2	Model ID	Violation (Å)
(1,219)	1:A:21:LEU:HA	1:A:42:LEU:HD11	8	0.24
(1,187)	1:A:37:GLY:H	1:A:39:GLN:H	8	0.24
(1,171)	1:A:13:THR:H	1:A:35:LEU:HD11	19	0.24
(1,129)	1:A:26:ASP:HA	1:A:27:ASP:H	15	0.24
(1,1182)	1:A:98:GLU:HA	1:A:100:GLN:HB2	18	0.24
(1,1182)	1:A:98:GLU:HA	1:A:100:GLN:HB3	18	0.24
(1,1179)	1:A:98:GLU:H	1:A:98:GLU:HB2	3	0.24
(1,1179)	1:A:98:GLU:H	1:A:98:GLU:HB3	3	0.24
(1,1159)	1:A:90:ASP:HB2	1:A:92:GLU:H	19	0.24
(1,1159)	1:A:90:ASP:HB3	1:A:92:GLU:H	19	0.24
(1,1013)	1:A:68:LYS:HE2	1:A:69:GLU:HA	5	0.24
(1,1013)	1:A:68:LYS:HE3	1:A:69:GLU:HA	5	0.24
(1,1004)	1:A:68:LYS:HA	1:A:71:GLU:HB2	20	0.24
(1,1004)	1:A:68:LYS:HA	1:A:71:GLU:HB3	20	0.24
(1,997)	1:A:67:TYR:HB2	1:A:70:GLN:HA	4	0.23
(1,997)	1:A:67:TYR:HB3	1:A:70:GLN:HA	4	0.23
(1,990)	1:A:66:LEU:HG	1:A:71:GLU:HG2	4	0.23
(1,990)	1:A:66:LEU:HG	1:A:71:GLU:HG3	4	0.23
(1,99)	1:A:22:THR:HG21	1:A:56:SER:H	11	0.23
(1,966)	1:A:60:LYS:HB2	1:A:60:LYS:HE2	16	0.23
(1,966)	1:A:60:LYS:HB2	1:A:60:LYS:HE3	16	0.23
(1,966)	1:A:60:LYS:HB3	1:A:60:LYS:HE2	16	0.23
(1,966)	1:A:60:LYS:HB3	1:A:60:LYS:HE3	16	0.23
(1,947)	1:A:55:ILE:HG12	1:A:86:VAL:H	8	0.23
(1,947)	1:A:55:ILE:HG13	1:A:86:VAL:H	8	0.23
(1,859)	1:A:40:ASN:HD21	1:A:74:LEU:HG	20	0.23
(1,859)	1:A:40:ASN:HD22	1:A:74:LEU:HG	20	0.23
(1,797)	1:A:29:CYS:HB2	1:A:63:ASN:HD21	19	0.23
(1,797)	1:A:29:CYS:HB2	1:A:63:ASN:HD22	19	0.23
(1,797)	1:A:29:CYS:HB3	1:A:63:ASN:HD21	19	0.23
(1,797)	1:A:29:CYS:HB3	1:A:63:ASN:HD22	19	0.23
(1,782)	1:A:23:LEU:HD11	1:A:35:LEU:HB2	4	0.23
(1,782)	1:A:23:LEU:HD11	1:A:35:LEU:HB3	4	0.23
(1,774)	1:A:22:THR:HG21	1:A:54:LYS:HB2	4	0.23
(1,774)	1:A:22:THR:HG21	1:A:54:LYS:HB3	4	0.23
(1,689)	1:A:9:GLN:H	1:A:9:GLN:HE21	19	0.23
(1,689)	1:A:9:GLN:H	1:A:9:GLN:HE22	19	0.23
(1,649)	1:A:102:ILE:H	1:A:103:ARG:H	13	0.23
(1,644)	1:A:102:ILE:HA	1:A:102:ILE:HD11	6	0.23
(1,620)	1:A:93:VAL:HA	1:A:93:VAL:HG11	13	0.23
(1,620)	1:A:93:VAL:HA	1:A:93:VAL:HG11	16	0.23
(1,589)	1:A:89:ILE:HG12	1:A:90:ASP:H	15	0.23

Continued on next page...

Continued from previous page...

Key	Atom-1	Atom-2	Model ID	Violation (Å)
(1,584)	1:A:89:ILE:HB	1:A:89:ILE:HD11	8	0.23
(1,56)	1:A:14:ILE:HB	1:A:14:ILE:HD11	2	0.23
(1,56)	1:A:14:ILE:HB	1:A:14:ILE:HD11	5	0.23
(1,497)	1:A:78:ILE:HA	1:A:78:ILE:HD11	2	0.23
(1,366)	1:A:60:LYS:H	1:A:61:LEU:HG	20	0.23
(1,365)	1:A:59:VAL:HB	1:A:61:LEU:HG	8	0.23
(1,364)	1:A:59:VAL:HA	1:A:61:LEU:HG	12	0.23
(1,36)	1:A:12:VAL:HG21	1:A:13:THR:H	3	0.23
(1,36)	1:A:12:VAL:HG21	1:A:13:THR:H	12	0.23
(1,336)	1:A:23:LEU:H	1:A:58:HIS:H	5	0.23
(1,334)	1:A:57:VAL:HG11	1:A:59:VAL:H	7	0.23
(1,315)	1:A:56:SER:HA	1:A:86:VAL:HA	15	0.23
(1,306)	1:A:55:ILE:HA	1:A:55:ILE:HD11	1	0.23
(1,306)	1:A:55:ILE:HA	1:A:55:ILE:HD11	10	0.23
(1,234)	1:A:44:ILE:HA	1:A:44:ILE:HD11	10	0.23
(1,225)	1:A:43:SER:HA	1:A:55:ILE:HD11	19	0.23
(1,176)	1:A:35:LEU:H	1:A:36:ASP:H	4	0.23
(1,174)	1:A:25:LEU:HA	1:A:35:LEU:HD11	18	0.23
(1,172)	1:A:24:HIS:H	1:A:35:LEU:HD11	4	0.23
(1,166)	1:A:35:LEU:H	1:A:38:LEU:H	6	0.23
(1,162)	1:A:34:LEU:HG	1:A:34:LEU:HD11	12	0.23
(1,156)	1:A:33:GLU:HA	1:A:35:LEU:H	3	0.23
(1,152)	1:A:32:ASP:HA	1:A:32:ASP:HB2	13	0.23
(1,1211)	1:A:103:ARG:HA	1:A:105:GLU:HG2	19	0.23
(1,1211)	1:A:103:ARG:HA	1:A:105:GLU:HG3	19	0.23
(1,1191)	1:A:100:GLN:HB2	1:A:102:ILE:HB	7	0.23
(1,1191)	1:A:100:GLN:HB3	1:A:102:ILE:HB	7	0.23
(1,1100)	1:A:79:ALA:HA	1:A:82:LYS:HD2	6	0.23
(1,1100)	1:A:79:ALA:HA	1:A:82:LYS:HD3	6	0.23
(1,1092)	1:A:78:ILE:HA	1:A:81:LYS:HE2	5	0.23
(1,1092)	1:A:78:ILE:HA	1:A:81:LYS:HE3	5	0.23
(1,1084)	1:A:77:LEU:HB2	1:A:78:ILE:H	19	0.23
(1,1084)	1:A:77:LEU:HB3	1:A:78:ILE:H	19	0.23
(1,106)	1:A:23:LEU:HG	1:A:23:LEU:HD11	10	0.23
(1,1040)	1:A:71:GLU:H	1:A:73:GLN:HG2	12	0.23
(1,1040)	1:A:71:GLU:H	1:A:73:GLN:HG3	12	0.23
(1,1009)	1:A:68:LYS:HB2	1:A:69:GLU:HA	9	0.23
(1,1009)	1:A:68:LYS:HB3	1:A:69:GLU:HA	9	0.23
(1,966)	1:A:60:LYS:HB2	1:A:60:LYS:HE2	6	0.22
(1,966)	1:A:60:LYS:HB2	1:A:60:LYS:HE3	6	0.22
(1,966)	1:A:60:LYS:HB3	1:A:60:LYS:HE2	6	0.22
(1,966)	1:A:60:LYS:HB3	1:A:60:LYS:HE3	6	0.22

Continued on next page...

Continued from previous page...

Key	Atom-1	Atom-2	Model ID	Violation (Å)
(1,932)	1:A:54:LYS:HB2	1:A:56:SER:H	5	0.22
(1,932)	1:A:54:LYS:HB3	1:A:56:SER:H	5	0.22
(1,93)	1:A:22:THR:HA	1:A:58:HIS:H	13	0.22
(1,888)	1:A:46:GLN:HE21	1:A:48:THR:H	5	0.22
(1,888)	1:A:46:GLN:HE22	1:A:48:THR:H	5	0.22
(1,874)	1:A:44:ILE:HG21	1:A:44:ILE:HG12	19	0.22
(1,874)	1:A:44:ILE:HG21	1:A:44:ILE:HG13	19	0.22
(1,874)	1:A:44:ILE:HG21	1:A:44:ILE:HG12	20	0.22
(1,874)	1:A:44:ILE:HG21	1:A:44:ILE:HG13	20	0.22
(1,87)	1:A:21:LEU:HG	1:A:23:LEU:H	8	0.22
(1,859)	1:A:40:ASN:HD21	1:A:74:LEU:HG	18	0.22
(1,859)	1:A:40:ASN:HD22	1:A:74:LEU:HG	18	0.22
(1,802)	1:A:31:PHE:HB2	1:A:33:GLU:HA	15	0.22
(1,802)	1:A:31:PHE:HB3	1:A:33:GLU:HA	15	0.22
(1,782)	1:A:23:LEU:HD11	1:A:35:LEU:HB2	8	0.22
(1,782)	1:A:23:LEU:HD11	1:A:35:LEU:HB3	8	0.22
(1,765)	1:A:21:LEU:HB2	1:A:23:LEU:HD21	2	0.22
(1,765)	1:A:21:LEU:HB3	1:A:23:LEU:HD21	2	0.22
(1,704)	1:A:10:GLN:HE21	1:A:27:ASP:HB2	20	0.22
(1,704)	1:A:10:GLN:HE21	1:A:27:ASP:HB3	20	0.22
(1,704)	1:A:10:GLN:HE22	1:A:27:ASP:HB2	20	0.22
(1,704)	1:A:10:GLN:HE22	1:A:27:ASP:HB3	20	0.22
(1,676)	1:A:8:LYS:HA	1:A:9:GLN:HE21	12	0.22
(1,676)	1:A:8:LYS:HA	1:A:9:GLN:HE22	12	0.22
(1,671)	1:A:7:LYS:HE2	1:A:8:LYS:HA	12	0.22
(1,671)	1:A:7:LYS:HE3	1:A:8:LYS:HA	12	0.22
(1,647)	1:A:102:ILE:HG21	1:A:103:ARG:H	6	0.22
(1,644)	1:A:102:ILE:HA	1:A:102:ILE:HD11	17	0.22
(1,63)	1:A:15:LYS:HA	1:A:17:THR:HG21	13	0.22
(1,620)	1:A:93:VAL:HA	1:A:93:VAL:HG11	15	0.22
(1,608)	1:A:90:ASP:H	1:A:92:GLU:H	19	0.22
(1,584)	1:A:89:ILE:HB	1:A:89:ILE:HD11	19	0.22
(1,549)	1:A:84:LEU:H	1:A:86:VAL:H	13	0.22
(1,547)	1:A:85:PHE:H	1:A:85:PHE:HE2	19	0.22
(1,545)	1:A:85:PHE:H	1:A:85:PHE:HD2	7	0.22
(1,539)	1:A:53:GLN:H	1:A:85:PHE:H	14	0.22
(1,511)	1:A:76:GLU:HA	1:A:79:ALA:HB1	6	0.22
(1,497)	1:A:78:ILE:HA	1:A:78:ILE:HD11	10	0.22
(1,497)	1:A:78:ILE:HA	1:A:78:ILE:HD11	16	0.22
(1,486)	1:A:77:LEU:HG	1:A:78:ILE:H	19	0.22
(1,334)	1:A:57:VAL:HG11	1:A:59:VAL:H	8	0.22
(1,321)	1:A:23:LEU:H	1:A:57:VAL:HA	6	0.22

Continued on next page...

Continued from previous page...

Key	Atom-1	Atom-2	Model ID	Violation (Å)
(1,321)	1:A:23:LEU:H	1:A:57:VAL:HA	8	0.22
(1,312)	1:A:21:LEU:H	1:A:56:SER:H	3	0.22
(1,31)	1:A:12:VAL:HB	1:A:26:ASP:H	16	0.22
(1,305)	1:A:47:TYR:HD2	1:A:55:ILE:HD11	8	0.22
(1,266)	1:A:51:LYS:HA	1:A:52:GLY:H	1	0.22
(1,266)	1:A:51:LYS:HA	1:A:52:GLY:H	5	0.22
(1,250)	1:A:48:THR:H	1:A:49:ASP:H	16	0.22
(1,234)	1:A:44:ILE:HA	1:A:44:ILE:HD11	9	0.22
(1,232)	1:A:44:ILE:HB	1:A:44:ILE:HG21	9	0.22
(1,185)	1:A:35:LEU:H	1:A:37:GLY:H	14	0.22
(1,176)	1:A:35:LEU:H	1:A:36:ASP:H	2	0.22
(1,173)	1:A:24:HIS:HA	1:A:35:LEU:HD11	18	0.22
(1,171)	1:A:13:THR:H	1:A:35:LEU:HD11	15	0.22
(1,154)	1:A:33:GLU:H	1:A:35:LEU:H	14	0.22
(1,152)	1:A:32:ASP:HA	1:A:32:ASP:HB2	5	0.22
(1,149)	1:A:32:ASP:HA	1:A:32:ASP:HB3	14	0.22
(1,1224)	1:A:104:GLU:HG2	1:A:105:GLU:H	4	0.22
(1,1224)	1:A:104:GLU:HG3	1:A:105:GLU:H	4	0.22
(1,968)	1:A:61:LEU:H	1:A:90:ASP:HB2	14	0.21
(1,968)	1:A:61:LEU:H	1:A:90:ASP:HB3	14	0.21
(1,966)	1:A:60:LYS:HB2	1:A:60:LYS:HE2	8	0.21
(1,966)	1:A:60:LYS:HB2	1:A:60:LYS:HE3	8	0.21
(1,966)	1:A:60:LYS:HB3	1:A:60:LYS:HE2	8	0.21
(1,966)	1:A:60:LYS:HB3	1:A:60:LYS:HE3	8	0.21
(1,946)	1:A:55:ILE:HG12	1:A:85:PHE:H	15	0.21
(1,946)	1:A:55:ILE:HG13	1:A:85:PHE:H	15	0.21
(1,936)	1:A:54:LYS:HG2	1:A:85:PHE:HB2	3	0.21
(1,936)	1:A:54:LYS:HG2	1:A:85:PHE:HB3	3	0.21
(1,936)	1:A:54:LYS:HG3	1:A:85:PHE:HB2	3	0.21
(1,936)	1:A:54:LYS:HG3	1:A:85:PHE:HB3	3	0.21
(1,887)	1:A:46:GLN:HE21	1:A:47:TYR:HA	14	0.21
(1,887)	1:A:46:GLN:HE22	1:A:47:TYR:HA	14	0.21
(1,851)	1:A:39:GLN:HE21	1:A:40:ASN:HD21	2	0.21
(1,851)	1:A:39:GLN:HE21	1:A:40:ASN:HD22	2	0.21
(1,851)	1:A:39:GLN:HE22	1:A:40:ASN:HD21	2	0.21
(1,851)	1:A:39:GLN:HE22	1:A:40:ASN:HD22	2	0.21
(1,824)	1:A:35:LEU:HA	1:A:38:LEU:HB2	15	0.21
(1,824)	1:A:35:LEU:HA	1:A:38:LEU:HB3	15	0.21
(1,795)	1:A:29:CYS:HA	1:A:63:ASN:HD21	19	0.21
(1,795)	1:A:29:CYS:HA	1:A:63:ASN:HD22	19	0.21
(1,792)	1:A:27:ASP:HB2	1:A:30:SER:HB2	12	0.21
(1,792)	1:A:27:ASP:HB2	1:A:30:SER:HB3	12	0.21

Continued on next page...

Continued from previous page...

Key	Atom-1	Atom-2	Model ID	Violation (Å)
(1,792)	1:A:27:ASP:HB3	1:A:30:SER:HB2	12	0.21
(1,792)	1:A:27:ASP:HB3	1:A:30:SER:HB3	12	0.21
(1,783)	1:A:23:LEU:HD11	1:A:38:LEU:HB2	4	0.21
(1,783)	1:A:23:LEU:HD11	1:A:38:LEU:HB3	4	0.21
(1,768)	1:A:21:LEU:HB2	1:A:55:ILE:HG21	6	0.21
(1,768)	1:A:21:LEU:HB3	1:A:55:ILE:HG21	6	0.21
(1,759)	1:A:20:GLY:HA2	1:A:55:ILE:H	13	0.21
(1,759)	1:A:20:GLY:HA3	1:A:55:ILE:H	13	0.21
(1,714)	1:A:14:ILE:HA	1:A:23:LEU:HB2	6	0.21
(1,714)	1:A:14:ILE:HA	1:A:23:LEU:HB3	6	0.21
(1,650)	1:A:102:ILE:H	1:A:103:ARG:HA	6	0.21
(1,6)	1:A:8:LYS:HA	1:A:10:GLN:H	4	0.21
(1,566)	1:A:57:VAL:H	1:A:87:HIS:H	5	0.21
(1,565)	1:A:86:VAL:HG21	1:A:88:SER:H	8	0.21
(1,56)	1:A:14:ILE:HB	1:A:14:ILE:HD11	13	0.21
(1,497)	1:A:78:ILE:HA	1:A:78:ILE:HD11	3	0.21
(1,497)	1:A:78:ILE:HA	1:A:78:ILE:HD11	8	0.21
(1,461)	1:A:75:THR:HA	1:A:79:ALA:H	20	0.21
(1,406)	1:A:67:TYR:H	1:A:67:TYR:HD2	15	0.21
(1,395)	1:A:66:LEU:HD11	1:A:67:TYR:H	8	0.21
(1,39)	1:A:13:THR:HA	1:A:13:THR:HB	19	0.21
(1,39)	1:A:13:THR:HA	1:A:13:THR:HB	20	0.21
(1,372)	1:A:62:GLY:H	1:A:63:ASN:H	6	0.21
(1,347)	1:A:25:LEU:H	1:A:59:VAL:HA	15	0.21
(1,345)	1:A:59:VAL:H	1:A:89:ILE:H	2	0.21
(1,320)	1:A:21:LEU:HG	1:A:57:VAL:HA	2	0.21
(1,31)	1:A:12:VAL:HB	1:A:26:ASP:H	8	0.21
(1,306)	1:A:55:ILE:HA	1:A:55:ILE:HD11	9	0.21
(1,297)	1:A:21:LEU:H	1:A:55:ILE:HB	7	0.21
(1,266)	1:A:51:LYS:HA	1:A:52:GLY:H	10	0.21
(1,240)	1:A:43:SER:H	1:A:45:GLU:H	8	0.21
(1,234)	1:A:44:ILE:HA	1:A:44:ILE:HD11	18	0.21
(1,22)	1:A:8:LYS:H	1:A:11:TYR:HD2	12	0.21
(1,187)	1:A:37:GLY:H	1:A:39:GLN:H	4	0.21
(1,185)	1:A:35:LEU:H	1:A:37:GLY:H	19	0.21
(1,156)	1:A:33:GLU:HA	1:A:35:LEU:H	14	0.21
(1,1202)	1:A:102:ILE:HA	1:A:102:ILE:HG12	2	0.21
(1,1202)	1:A:102:ILE:HA	1:A:102:ILE:HG13	2	0.21
(1,116)	1:A:24:HIS:HA	1:A:58:HIS:H	7	0.21
(1,1158)	1:A:90:ASP:HB2	1:A:91:SER:H	16	0.21
(1,1158)	1:A:90:ASP:HB3	1:A:91:SER:H	16	0.21
(1,1133)	1:A:82:LYS:HD2	1:A:86:VAL:HG11	6	0.21

Continued on next page...

Continued from previous page...

Key	Atom-1	Atom-2	Model ID	Violation (Å)
(1,1133)	1:A:82:LYS:HD3	1:A:86:VAL:HG11	6	0.21
(1,110)	1:A:23:LEU:HD11	1:A:57:VAL:HA	5	0.21
(1,1092)	1:A:78:ILE:HA	1:A:81:LYS:HE2	15	0.21
(1,1092)	1:A:78:ILE:HA	1:A:81:LYS:HE3	15	0.21
(1,1028)	1:A:70:GLN:H	1:A:72:GLU:HB2	18	0.21
(1,1028)	1:A:70:GLN:H	1:A:72:GLU:HB3	18	0.21
(1,10)	1:A:8:LYS:HA	1:A:8:LYS:HB2	5	0.21
(1,979)	1:A:63:ASN:HB2	1:A:93:VAL:HB	20	0.2
(1,979)	1:A:63:ASN:HB3	1:A:93:VAL:HB	20	0.2
(1,878)	1:A:46:GLN:H	1:A:46:GLN:HE21	6	0.2
(1,878)	1:A:46:GLN:H	1:A:46:GLN:HE22	6	0.2
(1,850)	1:A:39:GLN:HE21	1:A:40:ASN:HB2	19	0.2
(1,850)	1:A:39:GLN:HE21	1:A:40:ASN:HB3	19	0.2
(1,850)	1:A:39:GLN:HE22	1:A:40:ASN:HB2	19	0.2
(1,850)	1:A:39:GLN:HE22	1:A:40:ASN:HB3	19	0.2
(1,81)	1:A:21:LEU:HB2	1:A:23:LEU:HD21	13	0.2
(1,809)	1:A:32:ASP:HB2	1:A:36:ASP:HB2	12	0.2
(1,809)	1:A:32:ASP:HB2	1:A:36:ASP:HB3	12	0.2
(1,809)	1:A:32:ASP:HB3	1:A:36:ASP:HB2	12	0.2
(1,809)	1:A:32:ASP:HB3	1:A:36:ASP:HB3	12	0.2
(1,785)	1:A:24:HIS:H	1:A:24:HIS:HB2	19	0.2
(1,785)	1:A:24:HIS:H	1:A:24:HIS:HB3	19	0.2
(1,693)	1:A:9:GLN:HG2	1:A:10:GLN:H	6	0.2
(1,693)	1:A:9:GLN:HG3	1:A:10:GLN:H	6	0.2
(1,672)	1:A:7:LYS:HE2	1:A:9:GLN:HE21	15	0.2
(1,672)	1:A:7:LYS:HE2	1:A:9:GLN:HE22	15	0.2
(1,672)	1:A:7:LYS:HE3	1:A:9:GLN:HE21	15	0.2
(1,672)	1:A:7:LYS:HE3	1:A:9:GLN:HE22	15	0.2
(1,671)	1:A:7:LYS:HE2	1:A:8:LYS:HA	8	0.2
(1,671)	1:A:7:LYS:HE3	1:A:8:LYS:HA	8	0.2
(1,664)	1:A:7:LYS:HA	1:A:8:LYS:HD2	4	0.2
(1,664)	1:A:7:LYS:HA	1:A:8:LYS:HD3	4	0.2
(1,618)	1:A:63:ASN:HA	1:A:93:VAL:HG11	5	0.2
(1,584)	1:A:89:ILE:HB	1:A:89:ILE:HD11	1	0.2
(1,534)	1:A:84:LEU:H	1:A:84:LEU:HD11	7	0.2
(1,499)	1:A:55:ILE:HD11	1:A:78:ILE:HG21	7	0.2
(1,395)	1:A:66:LEU:HD11	1:A:67:TYR:H	4	0.2
(1,367)	1:A:60:LYS:HA	1:A:61:LEU:HG	16	0.2
(1,360)	1:A:59:VAL:HB	1:A:61:LEU:HD11	15	0.2
(1,333)	1:A:57:VAL:HG11	1:A:58:HIS:H	6	0.2
(1,33)	1:A:12:VAL:H	1:A:12:VAL:HG11	14	0.2
(1,320)	1:A:21:LEU:HG	1:A:57:VAL:HA	15	0.2

Continued on next page...

Continued from previous page...

Key	Atom-1	Atom-2	Model ID	Violation (Å)
(1,315)	1:A:56:SER:HA	1:A:86:VAL:HA	13	0.2
(1,306)	1:A:55:ILE:HA	1:A:55:ILE:HD11	11	0.2
(1,306)	1:A:55:ILE:HA	1:A:55:ILE:HD11	17	0.2
(1,290)	1:A:21:LEU:H	1:A:55:ILE:HA	6	0.2
(1,271)	1:A:19:ASN:HA	1:A:53:GLN:HA	8	0.2
(1,259)	1:A:49:ASP:H	1:A:53:GLN:H	20	0.2
(1,234)	1:A:44:ILE:HA	1:A:44:ILE:HD11	12	0.2
(1,23)	1:A:9:GLN:H	1:A:11:TYR:HD2	6	0.2
(1,165)	1:A:34:LEU:HG	1:A:34:LEU:HD21	19	0.2
(1,156)	1:A:33:GLU:HA	1:A:35:LEU:H	18	0.2
(1,14)	1:A:8:LYS:H	1:A:9:GLN:HA	14	0.2
(1,135)	1:A:27:ASP:H	1:A:28:ALA:HA	15	0.2
(1,123)	1:A:25:LEU:HA	1:A:25:LEU:HD11	12	0.2
(1,1219)	1:A:103:ARG:HD2	1:A:105:GLU:HG2	2	0.2
(1,1219)	1:A:103:ARG:HD2	1:A:105:GLU:HG3	2	0.2
(1,1219)	1:A:103:ARG:HD3	1:A:105:GLU:HG2	2	0.2
(1,1219)	1:A:103:ARG:HD3	1:A:105:GLU:HG3	2	0.2
(1,1172)	1:A:97:LYS:HB2	1:A:99:ALA:HB1	20	0.2
(1,1172)	1:A:97:LYS:HB3	1:A:99:ALA:HB1	20	0.2
(1,1164)	1:A:92:GLU:HG2	1:A:93:VAL:HA	12	0.2
(1,1164)	1:A:92:GLU:HG3	1:A:93:VAL:HA	12	0.2
(1,1133)	1:A:82:LYS:HD2	1:A:86:VAL:HG11	15	0.2
(1,1133)	1:A:82:LYS:HD3	1:A:86:VAL:HG11	15	0.2
(1,1133)	1:A:82:LYS:HD2	1:A:86:VAL:HG11	19	0.2
(1,1133)	1:A:82:LYS:HD3	1:A:86:VAL:HG11	19	0.2
(1,1061)	1:A:73:GLN:HA	1:A:76:GLU:HB2	8	0.2
(1,1061)	1:A:73:GLN:HA	1:A:76:GLU:HB3	8	0.2
(1,106)	1:A:23:LEU:HG	1:A:23:LEU:HD11	1	0.2
(1,1055)	1:A:72:GLU:HG2	1:A:76:GLU:HA	13	0.2
(1,1055)	1:A:72:GLU:HG3	1:A:76:GLU:HA	13	0.2
(1,1045)	1:A:71:GLU:HB2	1:A:74:LEU:HG	15	0.2
(1,1045)	1:A:71:GLU:HB3	1:A:74:LEU:HG	15	0.2
(1,1012)	1:A:68:LYS:HD2	1:A:72:GLU:HB2	20	0.2
(1,1012)	1:A:68:LYS:HD2	1:A:72:GLU:HB3	20	0.2
(1,1012)	1:A:68:LYS:HD3	1:A:72:GLU:HB2	20	0.2
(1,1012)	1:A:68:LYS:HD3	1:A:72:GLU:HB3	20	0.2
(1,989)	1:A:66:LEU:HG	1:A:70:GLN:HB2	15	0.19
(1,989)	1:A:66:LEU:HG	1:A:70:GLN:HB3	15	0.19
(1,896)	1:A:49:ASP:H	1:A:49:ASP:HB2	14	0.19
(1,896)	1:A:49:ASP:H	1:A:49:ASP:HB3	14	0.19
(1,88)	1:A:21:LEU:HG	1:A:55:ILE:HG21	13	0.19
(1,826)	1:A:35:LEU:HB2	1:A:36:ASP:H	20	0.19

Continued on next page...

Continued from previous page...

Key	Atom-1	Atom-2	Model ID	Violation (Å)
(1,826)	1:A:35:LEU:HB3	1:A:36:ASP:H	20	0.19
(1,81)	1:A:21:LEU:HB2	1:A:23:LEU:HD21	15	0.19
(1,785)	1:A:24:HIS:H	1:A:24:HIS:HB2	20	0.19
(1,785)	1:A:24:HIS:H	1:A:24:HIS:HB3	20	0.19
(1,783)	1:A:23:LEU:HD11	1:A:38:LEU:HB2	6	0.19
(1,783)	1:A:23:LEU:HD11	1:A:38:LEU:HB3	6	0.19
(1,782)	1:A:23:LEU:HD11	1:A:35:LEU:HB2	7	0.19
(1,782)	1:A:23:LEU:HD11	1:A:35:LEU:HB3	7	0.19
(1,765)	1:A:21:LEU:HB2	1:A:23:LEU:HD21	18	0.19
(1,765)	1:A:21:LEU:HB3	1:A:23:LEU:HD21	18	0.19
(1,746)	1:A:17:THR:HA	1:A:46:GLN:HE21	13	0.19
(1,746)	1:A:17:THR:HA	1:A:46:GLN:HE22	13	0.19
(1,649)	1:A:102:ILE:H	1:A:103:ARG:H	6	0.19
(1,646)	1:A:102:ILE:HA	1:A:102:ILE:HG21	4	0.19
(1,646)	1:A:102:ILE:HA	1:A:102:ILE:HG21	14	0.19
(1,646)	1:A:102:ILE:HA	1:A:102:ILE:HG21	16	0.19
(1,644)	1:A:102:ILE:HA	1:A:102:ILE:HD11	14	0.19
(1,63)	1:A:15:LYS:HA	1:A:17:THR:HG21	1	0.19
(1,620)	1:A:93:VAL:HA	1:A:93:VAL:HG11	7	0.19
(1,604)	1:A:91:SER:H	1:A:92:GLU:H	7	0.19
(1,479)	1:A:77:LEU:HA	1:A:80:SER:H	20	0.19
(1,334)	1:A:57:VAL:HG11	1:A:59:VAL:H	20	0.19
(1,316)	1:A:56:SER:HA	1:A:87:HIS:H	2	0.19
(1,306)	1:A:55:ILE:HA	1:A:55:ILE:HD11	2	0.19
(1,306)	1:A:55:ILE:HA	1:A:55:ILE:HD11	5	0.19
(1,305)	1:A:47:TYR:HD2	1:A:55:ILE:HD11	5	0.19
(1,275)	1:A:49:ASP:H	1:A:53:GLN:HE21	15	0.19
(1,275)	1:A:49:ASP:H	1:A:53:GLN:HE22	15	0.19
(1,260)	1:A:19:ASN:HA	1:A:49:ASP:HA	12	0.19
(1,209)	1:A:40:ASN:HA	1:A:44:ILE:H	7	0.19
(1,165)	1:A:34:LEU:HG	1:A:34:LEU:HD21	2	0.19
(1,165)	1:A:34:LEU:HG	1:A:34:LEU:HD21	4	0.19
(1,165)	1:A:34:LEU:HG	1:A:34:LEU:HD21	17	0.19
(1,162)	1:A:34:LEU:HG	1:A:34:LEU:HD11	10	0.19
(1,152)	1:A:32:ASP:HA	1:A:32:ASP:HB2	12	0.19
(1,143)	1:A:29:CYS:H	1:A:63:ASN:H	2	0.19
(1,14)	1:A:8:LYS:H	1:A:9:GLN:HA	3	0.19
(1,125)	1:A:25:LEU:HA	1:A:25:LEU:HD21	8	0.19
(1,1226)	1:A:105:GLU:H	1:A:105:GLU:HG2	15	0.19
(1,1226)	1:A:105:GLU:H	1:A:105:GLU:HG3	15	0.19
(1,1226)	1:A:105:GLU:H	1:A:105:GLU:HG2	19	0.19
(1,1226)	1:A:105:GLU:H	1:A:105:GLU:HG3	19	0.19

Continued on next page...

Continued from previous page...

Key	Atom-1	Atom-2	Model ID	Violation (Å)
(1,1215)	1:A:103:ARG:HB2	1:A:105:GLU:H	13	0.19
(1,1215)	1:A:103:ARG:HB3	1:A:105:GLU:H	13	0.19
(1,1171)	1:A:97:LYS:HB2	1:A:98:GLU:H	7	0.19
(1,1171)	1:A:97:LYS:HB3	1:A:98:GLU:H	7	0.19
(1,1070)	1:A:73:GLN:HE21	1:A:74:LEU:H	7	0.19
(1,1070)	1:A:73:GLN:HE22	1:A:74:LEU:H	7	0.19
(1,916)	1:A:53:GLN:H	1:A:84:LEU:HB2	5	0.18
(1,916)	1:A:53:GLN:H	1:A:84:LEU:HB3	5	0.18
(1,916)	1:A:53:GLN:H	1:A:84:LEU:HB2	15	0.18
(1,916)	1:A:53:GLN:H	1:A:84:LEU:HB3	15	0.18
(1,824)	1:A:35:LEU:HA	1:A:38:LEU:HB2	2	0.18
(1,824)	1:A:35:LEU:HA	1:A:38:LEU:HB3	2	0.18
(1,799)	1:A:30:SER:HA	1:A:31:PHE:HB2	16	0.18
(1,799)	1:A:30:SER:HA	1:A:31:PHE:HB3	16	0.18
(1,778)	1:A:23:LEU:HB2	1:A:23:LEU:HD11	4	0.18
(1,778)	1:A:23:LEU:HB3	1:A:23:LEU:HD11	4	0.18
(1,778)	1:A:23:LEU:HB2	1:A:23:LEU:HD21	4	0.18
(1,778)	1:A:23:LEU:HB3	1:A:23:LEU:HD21	4	0.18
(1,774)	1:A:22:THR:HG21	1:A:54:LYS:HB2	5	0.18
(1,774)	1:A:22:THR:HG21	1:A:54:LYS:HB3	5	0.18
(1,748)	1:A:19:ASN:HA	1:A:49:ASP:HB2	7	0.18
(1,748)	1:A:19:ASN:HA	1:A:49:ASP:HB3	7	0.18
(1,728)	1:A:15:LYS:H	1:A:23:LEU:HB2	16	0.18
(1,728)	1:A:15:LYS:H	1:A:23:LEU:HB3	16	0.18
(1,696)	1:A:10:GLN:HA	1:A:10:GLN:HE21	12	0.18
(1,696)	1:A:10:GLN:HA	1:A:10:GLN:HE22	12	0.18
(1,695)	1:A:10:GLN:H	1:A:11:TYR:HB2	12	0.18
(1,695)	1:A:10:GLN:H	1:A:11:TYR:HB3	12	0.18
(1,686)	1:A:8:LYS:HG2	1:A:11:TYR:HA	16	0.18
(1,686)	1:A:8:LYS:HG3	1:A:11:TYR:HA	16	0.18
(1,65)	1:A:16:GLY:H	1:A:17:THR:H	14	0.18
(1,647)	1:A:102:ILE:HG21	1:A:103:ARG:H	16	0.18
(1,647)	1:A:102:ILE:HG21	1:A:103:ARG:H	19	0.18
(1,646)	1:A:102:ILE:HA	1:A:102:ILE:HG21	6	0.18
(1,645)	1:A:102:ILE:HB	1:A:102:ILE:HD11	5	0.18
(1,608)	1:A:90:ASP:H	1:A:92:GLU:H	6	0.18
(1,566)	1:A:57:VAL:H	1:A:87:HIS:H	6	0.18
(1,56)	1:A:14:ILE:HB	1:A:14:ILE:HD11	14	0.18
(1,497)	1:A:78:ILE:HA	1:A:78:ILE:HD11	1	0.18
(1,477)	1:A:77:LEU:HA	1:A:77:LEU:HD11	2	0.18
(1,450)	1:A:74:LEU:H	1:A:74:LEU:HG	18	0.18
(1,444)	1:A:71:GLU:HA	1:A:74:LEU:HD11	5	0.18

Continued on next page...

Continued from previous page...

Key	Atom-1	Atom-2	Model ID	Violation (Å)
(1,347)	1:A:25:LEU:H	1:A:59:VAL:HA	6	0.18
(1,320)	1:A:21:LEU:HG	1:A:57:VAL:HA	12	0.18
(1,320)	1:A:21:LEU:HG	1:A:57:VAL:HA	14	0.18
(1,313)	1:A:55:ILE:H	1:A:56:SER:H	8	0.18
(1,306)	1:A:55:ILE:HA	1:A:55:ILE:HD11	12	0.18
(1,306)	1:A:55:ILE:HA	1:A:55:ILE:HD11	18	0.18
(1,305)	1:A:47:TYR:HD2	1:A:55:ILE:HD11	13	0.18
(1,297)	1:A:21:LEU:H	1:A:55:ILE:HB	6	0.18
(1,290)	1:A:21:LEU:H	1:A:55:ILE:HA	8	0.18
(1,288)	1:A:55:ILE:H	1:A:85:PHE:H	3	0.18
(1,288)	1:A:55:ILE:H	1:A:85:PHE:H	13	0.18
(1,281)	1:A:54:LYS:HA	1:A:56:SER:H	16	0.18
(1,263)	1:A:49:ASP:HA	1:A:51:LYS:H	20	0.18
(1,246)	1:A:47:TYR:HA	1:A:49:ASP:H	14	0.18
(1,24)	1:A:8:LYS:H	1:A:11:TYR:HE2	7	0.18
(1,21)	1:A:11:TYR:H	1:A:11:TYR:HD2	7	0.18
(1,2)	1:A:6:THR:HA	1:A:6:THR:HG21	3	0.18
(1,196)	1:A:38:LEU:HA	1:A:38:LEU:HD11	15	0.18
(1,165)	1:A:34:LEU:HG	1:A:34:LEU:HD21	12	0.18
(1,1221)	1:A:104:GLU:H	1:A:104:GLU:HG2	2	0.18
(1,1221)	1:A:104:GLU:H	1:A:104:GLU:HG3	2	0.18
(1,1131)	1:A:82:LYS:HG2	1:A:86:VAL:HG11	18	0.18
(1,1131)	1:A:82:LYS:HG3	1:A:86:VAL:HG11	18	0.18
(1,109)	1:A:23:LEU:HD11	1:A:39:GLN:H	13	0.18
(1,1055)	1:A:72:GLU:HG2	1:A:76:GLU:HA	16	0.18
(1,1055)	1:A:72:GLU:HG3	1:A:76:GLU:HA	16	0.18
(1,1008)	1:A:68:LYS:HB2	1:A:68:LYS:HE2	18	0.18
(1,1008)	1:A:68:LYS:HB2	1:A:68:LYS:HE3	18	0.18
(1,1008)	1:A:68:LYS:HB3	1:A:68:LYS:HE2	18	0.18
(1,1008)	1:A:68:LYS:HB3	1:A:68:LYS:HE3	18	0.18
(1,968)	1:A:61:LEU:H	1:A:90:ASP:HB2	8	0.17
(1,968)	1:A:61:LEU:H	1:A:90:ASP:HB3	8	0.17
(1,948)	1:A:55:ILE:HG12	1:A:86:VAL:HB	8	0.17
(1,948)	1:A:55:ILE:HG13	1:A:86:VAL:HB	8	0.17
(1,916)	1:A:53:GLN:H	1:A:84:LEU:HB2	4	0.17
(1,916)	1:A:53:GLN:H	1:A:84:LEU:HB3	4	0.17
(1,783)	1:A:23:LEU:HD11	1:A:38:LEU:HB2	15	0.17
(1,783)	1:A:23:LEU:HD11	1:A:38:LEU:HB3	15	0.17
(1,782)	1:A:23:LEU:HD11	1:A:35:LEU:HB2	14	0.17
(1,782)	1:A:23:LEU:HD11	1:A:35:LEU:HB3	14	0.17
(1,740)	1:A:15:LYS:HD2	1:A:19:ASN:HB2	3	0.17
(1,740)	1:A:15:LYS:HD2	1:A:19:ASN:HB3	3	0.17

Continued on next page...

Continued from previous page...

Key	Atom-1	Atom-2	Model ID	Violation (Å)
(1,740)	1:A:15:LYS:HD3	1:A:19:ASN:HB2	3	0.17
(1,740)	1:A:15:LYS:HD3	1:A:19:ASN:HB3	3	0.17
(1,697)	1:A:10:GLN:HA	1:A:26:ASP:HB2	16	0.17
(1,697)	1:A:10:GLN:HA	1:A:26:ASP:HB3	16	0.17
(1,679)	1:A:8:LYS:HB2	1:A:9:GLN:H	14	0.17
(1,679)	1:A:8:LYS:HB3	1:A:9:GLN:H	14	0.17
(1,647)	1:A:102:ILE:HG21	1:A:103:ARG:H	15	0.17
(1,646)	1:A:102:ILE:HA	1:A:102:ILE:HG21	20	0.17
(1,645)	1:A:102:ILE:HB	1:A:102:ILE:HD11	14	0.17
(1,544)	1:A:53:GLN:H	1:A:85:PHE:HD2	13	0.17
(1,505)	1:A:75:THR:HG21	1:A:79:ALA:HA	6	0.17
(1,396)	1:A:66:LEU:HD11	1:A:67:TYR:HD2	15	0.17
(1,375)	1:A:62:GLY:H	1:A:63:ASN:HA	19	0.17
(1,363)	1:A:27:ASP:H	1:A:61:LEU:HG	15	0.17
(1,347)	1:A:25:LEU:H	1:A:59:VAL:HA	5	0.17
(1,342)	1:A:58:HIS:H	1:A:58:HIS:HD2	15	0.17
(1,332)	1:A:57:VAL:HA	1:A:57:VAL:HG11	13	0.17
(1,299)	1:A:55:ILE:HB	1:A:55:ILE:HD11	20	0.17
(1,297)	1:A:21:LEU:H	1:A:55:ILE:HB	8	0.17
(1,281)	1:A:54:LYS:HA	1:A:56:SER:H	8	0.17
(1,246)	1:A:47:TYR:HA	1:A:49:ASP:H	6	0.17
(1,195)	1:A:38:LEU:HB3	1:A:39:GLN:H	13	0.17
(1,19)	1:A:11:TYR:HA	1:A:12:VAL:HB	13	0.17
(1,167)	1:A:12:VAL:HG21	1:A:35:LEU:HA	16	0.17
(1,160)	1:A:34:LEU:HA	1:A:38:LEU:H	16	0.17
(1,150)	1:A:32:ASP:HA	1:A:33:GLU:H	8	0.17
(1,139)	1:A:28:ALA:HA	1:A:62:GLY:H	15	0.17
(1,125)	1:A:25:LEU:HA	1:A:25:LEU:HD21	10	0.17
(1,1215)	1:A:103:ARG:HB2	1:A:105:GLU:H	19	0.17
(1,1215)	1:A:103:ARG:HB3	1:A:105:GLU:H	19	0.17
(1,1202)	1:A:102:ILE:HA	1:A:102:ILE:HG12	3	0.17
(1,1202)	1:A:102:ILE:HA	1:A:102:ILE:HG13	3	0.17
(1,1164)	1:A:92:GLU:HG2	1:A:93:VAL:HA	20	0.17
(1,1164)	1:A:92:GLU:HG3	1:A:93:VAL:HA	20	0.17
(1,1133)	1:A:82:LYS:HD2	1:A:86:VAL:HG11	18	0.17
(1,1133)	1:A:82:LYS:HD3	1:A:86:VAL:HG11	18	0.17
(1,1006)	1:A:68:LYS:HA	1:A:72:GLU:HB2	18	0.17
(1,1006)	1:A:68:LYS:HA	1:A:72:GLU:HB3	18	0.17
(1,946)	1:A:55:ILE:HG12	1:A:85:PHE:H	16	0.16
(1,946)	1:A:55:ILE:HG13	1:A:85:PHE:H	16	0.16
(1,93)	1:A:22:THR:HA	1:A:58:HIS:H	6	0.16
(1,895)	1:A:48:THR:HB	1:A:53:GLN:HE21	18	0.16

Continued on next page...

Continued from previous page...

Key	Atom-1	Atom-2	Model ID	Violation (Å)
(1,895)	1:A:48:THR:HB	1:A:53:GLN:HE22	18	0.16
(1,799)	1:A:30:SER:HA	1:A:31:PHE:HB2	6	0.16
(1,799)	1:A:30:SER:HA	1:A:31:PHE:HB3	6	0.16
(1,799)	1:A:30:SER:HA	1:A:31:PHE:HB2	18	0.16
(1,799)	1:A:30:SER:HA	1:A:31:PHE:HB3	18	0.16
(1,775)	1:A:22:THR:HG21	1:A:54:LYS:HD2	5	0.16
(1,775)	1:A:22:THR:HG21	1:A:54:LYS:HD3	5	0.16
(1,741)	1:A:15:LYS:HE2	1:A:19:ASN:HB2	7	0.16
(1,741)	1:A:15:LYS:HE2	1:A:19:ASN:HB3	7	0.16
(1,741)	1:A:15:LYS:HE3	1:A:19:ASN:HB2	7	0.16
(1,741)	1:A:15:LYS:HE3	1:A:19:ASN:HB3	7	0.16
(1,741)	1:A:15:LYS:HE2	1:A:19:ASN:HB2	16	0.16
(1,741)	1:A:15:LYS:HE2	1:A:19:ASN:HB3	16	0.16
(1,741)	1:A:15:LYS:HE3	1:A:19:ASN:HB2	16	0.16
(1,741)	1:A:15:LYS:HE3	1:A:19:ASN:HB3	16	0.16
(1,693)	1:A:9:GLN:HG2	1:A:10:GLN:H	2	0.16
(1,693)	1:A:9:GLN:HG3	1:A:10:GLN:H	2	0.16
(1,653)	1:A:104:GLU:H	1:A:105:GLU:H	3	0.16
(1,650)	1:A:102:ILE:H	1:A:103:ARG:HA	19	0.16
(1,645)	1:A:102:ILE:HB	1:A:102:ILE:HD11	10	0.16
(1,628)	1:A:98:GLU:HA	1:A:100:GLN:H	8	0.16
(1,576)	1:A:58:HIS:HA	1:A:88:SER:HA	12	0.16
(1,539)	1:A:53:GLN:H	1:A:85:PHE:H	16	0.16
(1,499)	1:A:55:ILE:HD11	1:A:78:ILE:HG21	18	0.16
(1,479)	1:A:77:LEU:HA	1:A:80:SER:H	6	0.16
(1,462)	1:A:72:GLU:HA	1:A:75:THR:HG21	9	0.16
(1,445)	1:A:74:LEU:H	1:A:74:LEU:HD11	18	0.16
(1,398)	1:A:66:LEU:HD21	1:A:67:TYR:H	7	0.16
(1,395)	1:A:66:LEU:HD11	1:A:67:TYR:H	15	0.16
(1,378)	1:A:63:ASN:HA	1:A:93:VAL:H	20	0.16
(1,370)	1:A:61:LEU:HG	1:A:62:GLY:H	2	0.16
(1,360)	1:A:59:VAL:HB	1:A:61:LEU:HD11	18	0.16
(1,354)	1:A:59:VAL:H	1:A:59:VAL:HG21	17	0.16
(1,346)	1:A:24:HIS:HA	1:A:59:VAL:HA	16	0.16
(1,315)	1:A:56:SER:HA	1:A:86:VAL:HA	5	0.16
(1,313)	1:A:55:ILE:H	1:A:56:SER:H	5	0.16
(1,31)	1:A:12:VAL:HB	1:A:26:ASP:H	6	0.16
(1,306)	1:A:55:ILE:HA	1:A:55:ILE:HD11	14	0.16
(1,266)	1:A:51:LYS:HA	1:A:52:GLY:H	11	0.16
(1,264)	1:A:50:GLY:H	1:A:51:LYS:H	3	0.16
(1,226)	1:A:44:ILE:H	1:A:46:GLN:H	14	0.16
(1,218)	1:A:42:LEU:HA	1:A:46:GLN:H	7	0.16

Continued on next page...

Continued from previous page...

Key	Atom-1	Atom-2	Model ID	Violation (Å)
(1,217)	1:A:42:LEU:HA	1:A:45:GLU:H	8	0.16
(1,208)	1:A:40:ASN:HA	1:A:43:SER:H	6	0.16
(1,201)	1:A:23:LEU:HD11	1:A:39:GLN:HA	2	0.16
(1,185)	1:A:35:LEU:H	1:A:37:GLY:H	5	0.16
(1,172)	1:A:24:HIS:H	1:A:35:LEU:HD11	14	0.16
(1,166)	1:A:35:LEU:H	1:A:38:LEU:H	16	0.16
(1,153)	1:A:32:ASP:H	1:A:33:GLU:H	11	0.16
(1,149)	1:A:32:ASP:HA	1:A:32:ASP:HB3	11	0.16
(1,1218)	1:A:103:ARG:HD2	1:A:105:GLU:H	13	0.16
(1,1218)	1:A:103:ARG:HD3	1:A:105:GLU:H	13	0.16
(1,1213)	1:A:103:ARG:HB2	1:A:104:GLU:H	3	0.16
(1,1213)	1:A:103:ARG:HB3	1:A:104:GLU:H	3	0.16
(1,1178)	1:A:97:LYS:HD2	1:A:99:ALA:HB1	11	0.16
(1,1178)	1:A:97:LYS:HD3	1:A:99:ALA:HB1	11	0.16
(1,1171)	1:A:97:LYS:HB2	1:A:98:GLU:H	8	0.16
(1,1171)	1:A:97:LYS:HB3	1:A:98:GLU:H	8	0.16
(1,1070)	1:A:73:GLN:HE21	1:A:74:LEU:H	2	0.16
(1,1070)	1:A:73:GLN:HE22	1:A:74:LEU:H	2	0.16
(1,1019)	1:A:69:GLU:HA	1:A:69:GLU:HG2	4	0.16
(1,1019)	1:A:69:GLU:HA	1:A:69:GLU:HG3	4	0.16
(1,946)	1:A:55:ILE:HG12	1:A:85:PHE:H	7	0.15
(1,946)	1:A:55:ILE:HG13	1:A:85:PHE:H	7	0.15
(1,945)	1:A:55:ILE:HG12	1:A:84:LEU:HG	14	0.15
(1,945)	1:A:55:ILE:HG13	1:A:84:LEU:HG	14	0.15
(1,903)	1:A:51:LYS:H	1:A:51:LYS:HD2	10	0.15
(1,903)	1:A:51:LYS:H	1:A:51:LYS:HD3	10	0.15
(1,887)	1:A:46:GLN:HE21	1:A:47:TYR:HA	2	0.15
(1,887)	1:A:46:GLN:HE22	1:A:47:TYR:HA	2	0.15
(1,83)	1:A:21:LEU:HB3	1:A:23:LEU:HD21	4	0.15
(1,81)	1:A:21:LEU:HB2	1:A:23:LEU:HD21	14	0.15
(1,774)	1:A:22:THR:HG21	1:A:54:LYS:HB2	2	0.15
(1,774)	1:A:22:THR:HG21	1:A:54:LYS:HB3	2	0.15
(1,740)	1:A:15:LYS:HD2	1:A:19:ASN:HB2	19	0.15
(1,740)	1:A:15:LYS:HD2	1:A:19:ASN:HB3	19	0.15
(1,740)	1:A:15:LYS:HD3	1:A:19:ASN:HB2	19	0.15
(1,740)	1:A:15:LYS:HD3	1:A:19:ASN:HB3	19	0.15
(1,728)	1:A:15:LYS:H	1:A:23:LEU:HB2	18	0.15
(1,728)	1:A:15:LYS:H	1:A:23:LEU:HB3	18	0.15
(1,717)	1:A:14:ILE:HG21	1:A:16:GLY:HA2	4	0.15
(1,717)	1:A:14:ILE:HG21	1:A:16:GLY:HA3	4	0.15
(1,704)	1:A:10:GLN:HE21	1:A:27:ASP:HB2	13	0.15
(1,704)	1:A:10:GLN:HE21	1:A:27:ASP:HB3	13	0.15

Continued on next page...

Continued from previous page...

Key	Atom-1	Atom-2	Model ID	Violation (Å)
(1,704)	1:A:10:GLN:HE22	1:A:27:ASP:HB2	13	0.15
(1,704)	1:A:10:GLN:HE22	1:A:27:ASP:HB3	13	0.15
(1,703)	1:A:10:GLN:HE21	1:A:27:ASP:HA	18	0.15
(1,703)	1:A:10:GLN:HE22	1:A:27:ASP:HA	18	0.15
(1,694)	1:A:10:GLN:H	1:A:10:GLN:HG2	3	0.15
(1,694)	1:A:10:GLN:H	1:A:10:GLN:HG3	3	0.15
(1,62)	1:A:15:LYS:H	1:A:24:HIS:H	7	0.15
(1,604)	1:A:91:SER:H	1:A:92:GLU:H	13	0.15
(1,589)	1:A:89:ILE:HG12	1:A:90:ASP:H	13	0.15
(1,449)	1:A:71:GLU:H	1:A:74:LEU:HG	8	0.15
(1,401)	1:A:66:LEU:HG	1:A:67:TYR:H	8	0.15
(1,374)	1:A:63:ASN:H	1:A:64:ARG:H	6	0.15
(1,365)	1:A:59:VAL:HB	1:A:61:LEU:HG	16	0.15
(1,361)	1:A:61:LEU:H	1:A:61:LEU:HD11	4	0.15
(1,355)	1:A:59:VAL:H	1:A:60:LYS:H	16	0.15
(1,355)	1:A:59:VAL:H	1:A:60:LYS:H	19	0.15
(1,340)	1:A:58:HIS:HA	1:A:89:ILE:H	4	0.15
(1,313)	1:A:55:ILE:H	1:A:56:SER:H	12	0.15
(1,234)	1:A:44:ILE:HA	1:A:44:ILE:HD11	6	0.15
(1,218)	1:A:42:LEU:HA	1:A:46:GLN:H	18	0.15
(1,185)	1:A:35:LEU:H	1:A:37:GLY:H	2	0.15
(1,174)	1:A:25:LEU:HA	1:A:35:LEU:HD11	12	0.15
(1,172)	1:A:24:HIS:H	1:A:35:LEU:HD11	5	0.15
(1,167)	1:A:12:VAL:HG21	1:A:35:LEU:HA	10	0.15
(1,140)	1:A:28:ALA:H	1:A:28:ALA:HB1	13	0.15
(1,131)	1:A:26:ASP:H	1:A:27:ASP:H	16	0.15
(1,1213)	1:A:103:ARG:HB2	1:A:104:GLU:H	13	0.15
(1,1213)	1:A:103:ARG:HB3	1:A:104:GLU:H	13	0.15
(1,1181)	1:A:98:GLU:HA	1:A:98:GLU:HG2	15	0.15
(1,1181)	1:A:98:GLU:HA	1:A:98:GLU:HG3	15	0.15
(1,1171)	1:A:97:LYS:HB2	1:A:98:GLU:H	14	0.15
(1,1171)	1:A:97:LYS:HB3	1:A:98:GLU:H	14	0.15
(1,1161)	1:A:92:GLU:H	1:A:92:GLU:HB2	12	0.15
(1,1161)	1:A:92:GLU:H	1:A:92:GLU:HB3	12	0.15
(1,1057)	1:A:73:GLN:H	1:A:73:GLN:HG2	4	0.15
(1,1057)	1:A:73:GLN:H	1:A:73:GLN:HG3	4	0.15
(1,1057)	1:A:73:GLN:H	1:A:73:GLN:HG2	12	0.15
(1,1057)	1:A:73:GLN:H	1:A:73:GLN:HG3	12	0.15
(1,1040)	1:A:71:GLU:H	1:A:73:GLN:HG2	4	0.15
(1,1040)	1:A:71:GLU:H	1:A:73:GLN:HG3	4	0.15
(1,1039)	1:A:71:GLU:H	1:A:72:GLU:HB2	18	0.15
(1,1039)	1:A:71:GLU:H	1:A:72:GLU:HB3	18	0.15

Continued on next page...

Continued from previous page...

Key	Atom-1	Atom-2	Model ID	Violation (Å)
(1,1018)	1:A:69:GLU:H	1:A:72:GLU:HB2	18	0.15
(1,1018)	1:A:69:GLU:H	1:A:72:GLU:HB3	18	0.15
(1,1009)	1:A:68:LYS:HB2	1:A:69:GLU:HA	11	0.15
(1,1009)	1:A:68:LYS:HB3	1:A:69:GLU:HA	11	0.15
(1,979)	1:A:63:ASN:HB2	1:A:93:VAL:HB	7	0.14
(1,979)	1:A:63:ASN:HB3	1:A:93:VAL:HB	7	0.14
(1,979)	1:A:63:ASN:HB2	1:A:93:VAL:HB	8	0.14
(1,979)	1:A:63:ASN:HB3	1:A:93:VAL:HB	8	0.14
(1,946)	1:A:55:ILE:HG12	1:A:85:PHE:H	5	0.14
(1,946)	1:A:55:ILE:HG13	1:A:85:PHE:H	5	0.14
(1,898)	1:A:49:ASP:H	1:A:53:GLN:HE21	5	0.14
(1,898)	1:A:49:ASP:H	1:A:53:GLN:HE22	5	0.14
(1,848)	1:A:39:GLN:HG2	1:A:57:VAL:HG21	5	0.14
(1,848)	1:A:39:GLN:HG3	1:A:57:VAL:HG21	5	0.14
(1,823)	1:A:35:LEU:H	1:A:36:ASP:HB2	12	0.14
(1,823)	1:A:35:LEU:H	1:A:36:ASP:HB3	12	0.14
(1,808)	1:A:32:ASP:HB2	1:A:35:LEU:HA	19	0.14
(1,808)	1:A:32:ASP:HB3	1:A:35:LEU:HA	19	0.14
(1,790)	1:A:25:LEU:HB2	1:A:59:VAL:HB	8	0.14
(1,790)	1:A:25:LEU:HB3	1:A:59:VAL:HB	8	0.14
(1,790)	1:A:25:LEU:HB2	1:A:59:VAL:HB	18	0.14
(1,790)	1:A:25:LEU:HB3	1:A:59:VAL:HB	18	0.14
(1,773)	1:A:22:THR:H	1:A:23:LEU:HB2	12	0.14
(1,773)	1:A:22:THR:H	1:A:23:LEU:HB3	12	0.14
(1,766)	1:A:21:LEU:HB2	1:A:42:LEU:HD11	6	0.14
(1,766)	1:A:21:LEU:HB3	1:A:42:LEU:HD11	6	0.14
(1,72)	1:A:19:ASN:HA	1:A:49:ASP:H	9	0.14
(1,634)	1:A:98:GLU:HA	1:A:99:ALA:HB1	14	0.14
(1,629)	1:A:98:GLU:HA	1:A:99:ALA:H	3	0.14
(1,628)	1:A:98:GLU:HA	1:A:100:GLN:H	2	0.14
(1,56)	1:A:14:ILE:HB	1:A:14:ILE:HD11	11	0.14
(1,56)	1:A:14:ILE:HB	1:A:14:ILE:HD11	15	0.14
(1,536)	1:A:47:TYR:HD2	1:A:84:LEU:HG	15	0.14
(1,497)	1:A:78:ILE:HA	1:A:78:ILE:HD11	4	0.14
(1,424)	1:A:71:GLU:HA	1:A:75:THR:H	15	0.14
(1,398)	1:A:66:LEU:HD21	1:A:67:TYR:H	17	0.14
(1,374)	1:A:63:ASN:H	1:A:64:ARG:H	16	0.14
(1,372)	1:A:62:GLY:H	1:A:63:ASN:H	5	0.14
(1,34)	1:A:12:VAL:HG11	1:A:13:THR:H	19	0.14
(1,308)	1:A:21:LEU:H	1:A:55:ILE:HG21	12	0.14
(1,239)	1:A:42:LEU:H	1:A:45:GLU:H	8	0.14
(1,234)	1:A:44:ILE:HA	1:A:44:ILE:HD11	1	0.14

Continued on next page...

Continued from previous page...

Key	Atom-1	Atom-2	Model ID	Violation (Å)
(1,191)	1:A:38:LEU:HA	1:A:42:LEU:H	8	0.14
(1,176)	1:A:35:LEU:H	1:A:36:ASP:H	19	0.14
(1,150)	1:A:32:ASP:HA	1:A:33:GLU:H	4	0.14
(1,140)	1:A:28:ALA:H	1:A:28:ALA:HB1	12	0.14
(1,131)	1:A:26:ASP:H	1:A:27:ASP:H	7	0.14
(1,125)	1:A:25:LEU:HA	1:A:25:LEU:HD21	7	0.14
(1,119)	1:A:25:LEU:H	1:A:60:LYS:H	16	0.14
(1,1181)	1:A:98:GLU:HA	1:A:98:GLU:HG2	18	0.14
(1,1181)	1:A:98:GLU:HA	1:A:98:GLU:HG3	18	0.14
(1,1138)	1:A:84:LEU:HB2	1:A:84:LEU:HD11	16	0.14
(1,1138)	1:A:84:LEU:HB3	1:A:84:LEU:HD11	16	0.14
(1,1124)	1:A:82:LYS:H	1:A:82:LYS:HE2	13	0.14
(1,1124)	1:A:82:LYS:H	1:A:82:LYS:HE3	13	0.14
(1,1090)	1:A:78:ILE:H	1:A:78:ILE:HG12	3	0.14
(1,1090)	1:A:78:ILE:H	1:A:78:ILE:HG13	3	0.14
(1,1090)	1:A:78:ILE:H	1:A:78:ILE:HG12	4	0.14
(1,1090)	1:A:78:ILE:H	1:A:78:ILE:HG13	4	0.14
(1,1084)	1:A:77:LEU:HB2	1:A:78:ILE:H	7	0.14
(1,1084)	1:A:77:LEU:HB3	1:A:78:ILE:H	7	0.14
(1,108)	1:A:23:LEU:HD11	1:A:36:ASP:HA	16	0.14
(1,1025)	1:A:69:GLU:HB2	1:A:73:GLN:HB2	19	0.14
(1,1025)	1:A:69:GLU:HB2	1:A:73:GLN:HB3	19	0.14
(1,1025)	1:A:69:GLU:HB3	1:A:73:GLN:HB2	19	0.14
(1,1025)	1:A:69:GLU:HB3	1:A:73:GLN:HB3	19	0.14
(1,965)	1:A:60:LYS:HA	1:A:90:ASP:HB2	3	0.13
(1,965)	1:A:60:LYS:HA	1:A:90:ASP:HB3	3	0.13
(1,896)	1:A:49:ASP:H	1:A:49:ASP:HB2	2	0.13
(1,896)	1:A:49:ASP:H	1:A:49:ASP:HB3	2	0.13
(1,893)	1:A:48:THR:H	1:A:53:GLN:HE21	18	0.13
(1,893)	1:A:48:THR:H	1:A:53:GLN:HE22	18	0.13
(1,878)	1:A:46:GLN:H	1:A:46:GLN:HE21	5	0.13
(1,878)	1:A:46:GLN:H	1:A:46:GLN:HE22	5	0.13
(1,87)	1:A:21:LEU:HG	1:A:23:LEU:H	7	0.13
(1,856)	1:A:40:ASN:HB2	1:A:40:ASN:HD21	5	0.13
(1,856)	1:A:40:ASN:HB2	1:A:40:ASN:HD22	5	0.13
(1,856)	1:A:40:ASN:HB3	1:A:40:ASN:HD21	5	0.13
(1,856)	1:A:40:ASN:HB3	1:A:40:ASN:HD22	5	0.13
(1,853)	1:A:40:ASN:H	1:A:40:ASN:HD21	3	0.13
(1,853)	1:A:40:ASN:H	1:A:40:ASN:HD22	3	0.13
(1,830)	1:A:36:ASP:H	1:A:36:ASP:HB2	12	0.13
(1,830)	1:A:36:ASP:H	1:A:36:ASP:HB3	12	0.13
(1,823)	1:A:35:LEU:H	1:A:36:ASP:HB2	4	0.13

Continued on next page...

Continued from previous page...

Key	Atom-1	Atom-2	Model ID	Violation (Å)
(1,823)	1:A:35:LEU:H	1:A:36:ASP:HB3	4	0.13
(1,808)	1:A:32:ASP:HB2	1:A:35:LEU:HA	1	0.13
(1,808)	1:A:32:ASP:HB3	1:A:35:LEU:HA	1	0.13
(1,808)	1:A:32:ASP:HB2	1:A:35:LEU:HA	5	0.13
(1,808)	1:A:32:ASP:HB3	1:A:35:LEU:HA	5	0.13
(1,790)	1:A:25:LEU:HB2	1:A:59:VAL:HB	4	0.13
(1,790)	1:A:25:LEU:HB3	1:A:59:VAL:HB	4	0.13
(1,782)	1:A:23:LEU:HD11	1:A:35:LEU:HB2	13	0.13
(1,782)	1:A:23:LEU:HD11	1:A:35:LEU:HB3	13	0.13
(1,782)	1:A:23:LEU:HD11	1:A:35:LEU:HB2	15	0.13
(1,782)	1:A:23:LEU:HD11	1:A:35:LEU:HB3	15	0.13
(1,773)	1:A:22:THR:H	1:A:23:LEU:HB2	15	0.13
(1,773)	1:A:22:THR:H	1:A:23:LEU:HB3	15	0.13
(1,772)	1:A:21:LEU:HG	1:A:23:LEU:HB2	20	0.13
(1,772)	1:A:21:LEU:HG	1:A:23:LEU:HB3	20	0.13
(1,748)	1:A:19:ASN:HA	1:A:49:ASP:HB2	15	0.13
(1,748)	1:A:19:ASN:HA	1:A:49:ASP:HB3	15	0.13
(1,69)	1:A:17:THR:H	1:A:17:THR:HG21	2	0.13
(1,645)	1:A:102:ILE:HB	1:A:102:ILE:HD11	17	0.13
(1,629)	1:A:98:GLU:HA	1:A:99:ALA:H	4	0.13
(1,61)	1:A:14:ILE:HG21	1:A:14:ILE:HD11	13	0.13
(1,609)	1:A:63:ASN:HA	1:A:92:GLU:HA	8	0.13
(1,573)	1:A:87:HIS:H	1:A:87:HIS:HD2	19	0.13
(1,548)	1:A:55:ILE:H	1:A:86:VAL:H	8	0.13
(1,542)	1:A:85:PHE:HA	1:A:85:PHE:HD2	19	0.13
(1,536)	1:A:47:TYR:HD2	1:A:84:LEU:HG	4	0.13
(1,449)	1:A:71:GLU:H	1:A:74:LEU:HG	5	0.13
(1,406)	1:A:67:TYR:H	1:A:67:TYR:HD2	3	0.13
(1,360)	1:A:59:VAL:HB	1:A:61:LEU:HD11	3	0.13
(1,357)	1:A:60:LYS:HA	1:A:61:LEU:H	16	0.13
(1,334)	1:A:57:VAL:HG11	1:A:59:VAL:H	3	0.13
(1,316)	1:A:56:SER:HA	1:A:87:HIS:H	5	0.13
(1,313)	1:A:55:ILE:H	1:A:56:SER:H	13	0.13
(1,290)	1:A:21:LEU:H	1:A:55:ILE:HA	4	0.13
(1,288)	1:A:55:ILE:H	1:A:85:PHE:H	12	0.13
(1,261)	1:A:48:THR:H	1:A:49:ASP:HA	6	0.13
(1,246)	1:A:47:TYR:HA	1:A:49:ASP:H	4	0.13
(1,219)	1:A:21:LEU:HA	1:A:42:LEU:HD11	19	0.13
(1,185)	1:A:35:LEU:H	1:A:37:GLY:H	8	0.13
(1,173)	1:A:24:HIS:HA	1:A:35:LEU:HD11	16	0.13
(1,165)	1:A:34:LEU:HG	1:A:34:LEU:HD21	1	0.13
(1,150)	1:A:32:ASP:HA	1:A:33:GLU:H	6	0.13

Continued on next page...

Continued from previous page...

Key	Atom-1	Atom-2	Model ID	Violation (Å)
(1,150)	1:A:32:ASP:HA	1:A:33:GLU:H	7	0.13
(1,143)	1:A:29:CYS:H	1:A:63:ASN:H	11	0.13
(1,125)	1:A:25:LEU:HA	1:A:25:LEU:HD21	5	0.13
(1,1215)	1:A:103:ARG:HB2	1:A:105:GLU:H	11	0.13
(1,1215)	1:A:103:ARG:HB3	1:A:105:GLU:H	11	0.13
(1,1199)	1:A:101:GLN:HG2	1:A:102:ILE:HA	13	0.13
(1,1199)	1:A:101:GLN:HG3	1:A:102:ILE:HA	13	0.13
(1,1177)	1:A:97:LYS:HG2	1:A:99:ALA:HA	20	0.13
(1,1177)	1:A:97:LYS:HG3	1:A:99:ALA:HA	20	0.13
(1,1171)	1:A:97:LYS:HB2	1:A:98:GLU:H	4	0.13
(1,1171)	1:A:97:LYS:HB3	1:A:98:GLU:H	4	0.13
(1,1171)	1:A:97:LYS:HB2	1:A:98:GLU:H	13	0.13
(1,1171)	1:A:97:LYS:HB3	1:A:98:GLU:H	13	0.13
(1,1103)	1:A:79:ALA:HB1	1:A:82:LYS:HD2	16	0.13
(1,1103)	1:A:79:ALA:HB1	1:A:82:LYS:HD3	16	0.13
(1,965)	1:A:60:LYS:HA	1:A:90:ASP:HB2	2	0.12
(1,965)	1:A:60:LYS:HA	1:A:90:ASP:HB3	2	0.12
(1,932)	1:A:54:LYS:HB2	1:A:56:SER:H	13	0.12
(1,932)	1:A:54:LYS:HB3	1:A:56:SER:H	13	0.12
(1,848)	1:A:39:GLN:HG2	1:A:57:VAL:HG21	17	0.12
(1,848)	1:A:39:GLN:HG3	1:A:57:VAL:HG21	17	0.12
(1,77)	1:A:15:LYS:H	1:A:21:LEU:HA	5	0.12
(1,76)	1:A:21:LEU:H	1:A:54:LYS:H	5	0.12
(1,742)	1:A:15:LYS:HE2	1:A:54:LYS:HB2	1	0.12
(1,742)	1:A:15:LYS:HE2	1:A:54:LYS:HB3	1	0.12
(1,742)	1:A:15:LYS:HE3	1:A:54:LYS:HB2	1	0.12
(1,742)	1:A:15:LYS:HE3	1:A:54:LYS:HB3	1	0.12
(1,706)	1:A:12:VAL:HG21	1:A:14:ILE:HG12	13	0.12
(1,706)	1:A:12:VAL:HG21	1:A:14:ILE:HG13	13	0.12
(1,696)	1:A:10:GLN:HA	1:A:10:GLN:HE21	10	0.12
(1,696)	1:A:10:GLN:HA	1:A:10:GLN:HE22	10	0.12
(1,689)	1:A:9:GLN:H	1:A:9:GLN:HE21	13	0.12
(1,689)	1:A:9:GLN:H	1:A:9:GLN:HE22	13	0.12
(1,628)	1:A:98:GLU:HA	1:A:100:GLN:H	7	0.12
(1,62)	1:A:15:LYS:H	1:A:24:HIS:H	18	0.12
(1,62)	1:A:15:LYS:H	1:A:24:HIS:H	19	0.12
(1,609)	1:A:63:ASN:HA	1:A:92:GLU:HA	19	0.12
(1,565)	1:A:86:VAL:HG21	1:A:88:SER:H	2	0.12
(1,563)	1:A:86:VAL:H	1:A:86:VAL:HG21	13	0.12
(1,551)	1:A:86:VAL:HA	1:A:86:VAL:HG11	13	0.12
(1,551)	1:A:86:VAL:HA	1:A:86:VAL:HG21	13	0.12
(1,551)	1:A:86:VAL:HA	1:A:86:VAL:HG11	14	0.12

Continued on next page...

Continued from previous page...

Key	Atom-1	Atom-2	Model ID	Violation (Å)
(1,551)	1:A:86:VAL:HA	1:A:86:VAL:HG21	14	0.12
(1,549)	1:A:84:LEU:H	1:A:86:VAL:H	2	0.12
(1,546)	1:A:53:GLN:H	1:A:85:PHE:HE2	13	0.12
(1,542)	1:A:85:PHE:HA	1:A:85:PHE:HD2	14	0.12
(1,497)	1:A:78:ILE:HA	1:A:78:ILE:HD11	19	0.12
(1,398)	1:A:66:LEU:HD21	1:A:67:TYR:H	4	0.12
(1,398)	1:A:66:LEU:HD21	1:A:67:TYR:H	10	0.12
(1,389)	1:A:65:PHE:H	1:A:66:LEU:H	12	0.12
(1,374)	1:A:63:ASN:H	1:A:64:ARG:H	2	0.12
(1,332)	1:A:57:VAL:HA	1:A:57:VAL:HG11	16	0.12
(1,282)	1:A:54:LYS:HA	1:A:85:PHE:HD2	7	0.12
(1,254)	1:A:48:THR:H	1:A:48:THR:HB	2	0.12
(1,234)	1:A:44:ILE:HA	1:A:44:ILE:HD11	5	0.12
(1,230)	1:A:43:SER:H	1:A:44:ILE:HB	5	0.12
(1,20)	1:A:10:GLN:H	1:A:11:TYR:HD2	4	0.12
(1,126)	1:A:11:TYR:H	1:A:26:ASP:H	13	0.12
(1,1202)	1:A:102:ILE:HA	1:A:102:ILE:HG12	5	0.12
(1,1202)	1:A:102:ILE:HA	1:A:102:ILE:HG13	5	0.12
(1,1202)	1:A:102:ILE:HA	1:A:102:ILE:HG12	12	0.12
(1,1202)	1:A:102:ILE:HA	1:A:102:ILE:HG13	12	0.12
(1,1191)	1:A:100:GLN:HB2	1:A:102:ILE:HB	15	0.12
(1,1191)	1:A:100:GLN:HB3	1:A:102:ILE:HB	15	0.12
(1,1162)	1:A:92:GLU:H	1:A:92:GLU:HG2	6	0.12
(1,1162)	1:A:92:GLU:H	1:A:92:GLU:HG3	6	0.12
(1,1149)	1:A:88:SER:HB2	1:A:89:ILE:H	3	0.12
(1,1149)	1:A:88:SER:HB3	1:A:89:ILE:H	3	0.12
(1,1088)	1:A:77:LEU:HB2	1:A:78:ILE:HD11	4	0.12
(1,1088)	1:A:77:LEU:HB3	1:A:78:ILE:HD11	4	0.12
(1,1058)	1:A:73:GLN:H	1:A:73:GLN:HE21	12	0.12
(1,1058)	1:A:73:GLN:H	1:A:73:GLN:HE22	12	0.12
(1,1057)	1:A:73:GLN:H	1:A:73:GLN:HG2	13	0.12
(1,1057)	1:A:73:GLN:H	1:A:73:GLN:HG3	13	0.12
(1,1054)	1:A:72:GLU:HG2	1:A:73:GLN:HA	14	0.12
(1,1054)	1:A:72:GLU:HG3	1:A:73:GLN:HA	14	0.12
(1,99)	1:A:22:THR:HG21	1:A:56:SER:H	18	0.11
(1,95)	1:A:22:THR:H	1:A:22:THR:HB	16	0.11
(1,947)	1:A:55:ILE:HG12	1:A:86:VAL:H	4	0.11
(1,947)	1:A:55:ILE:HG13	1:A:86:VAL:H	4	0.11
(1,934)	1:A:54:LYS:HG2	1:A:54:LYS:HE2	11	0.11
(1,934)	1:A:54:LYS:HG2	1:A:54:LYS:HE3	11	0.11
(1,934)	1:A:54:LYS:HG3	1:A:54:LYS:HE2	11	0.11
(1,934)	1:A:54:LYS:HG3	1:A:54:LYS:HE3	11	0.11

Continued on next page...

Continued from previous page...

Key	Atom-1	Atom-2	Model ID	Violation (Å)
(1,927)	1:A:54:LYS:HA	1:A:55:ILE:HG12	20	0.11
(1,927)	1:A:54:LYS:HA	1:A:55:ILE:HG13	20	0.11
(1,916)	1:A:53:GLN:H	1:A:84:LEU:HB2	2	0.11
(1,916)	1:A:53:GLN:H	1:A:84:LEU:HB3	2	0.11
(1,916)	1:A:53:GLN:H	1:A:84:LEU:HB2	8	0.11
(1,916)	1:A:53:GLN:H	1:A:84:LEU:HB3	8	0.11
(1,907)	1:A:51:LYS:HA	1:A:51:LYS:HD2	7	0.11
(1,907)	1:A:51:LYS:HA	1:A:51:LYS:HD3	7	0.11
(1,893)	1:A:48:THR:H	1:A:53:GLN:HE21	7	0.11
(1,893)	1:A:48:THR:H	1:A:53:GLN:HE22	7	0.11
(1,891)	1:A:47:TYR:HD2	1:A:53:GLN:HE21	16	0.11
(1,891)	1:A:47:TYR:HD2	1:A:53:GLN:HE22	16	0.11
(1,890)	1:A:47:TYR:HE2	1:A:53:GLN:HE21	14	0.11
(1,890)	1:A:47:TYR:HE2	1:A:53:GLN:HE22	14	0.11
(1,853)	1:A:40:ASN:H	1:A:40:ASN:HD21	8	0.11
(1,853)	1:A:40:ASN:H	1:A:40:ASN:HD22	8	0.11
(1,835)	1:A:36:ASP:HB2	1:A:40:ASN:HB2	3	0.11
(1,835)	1:A:36:ASP:HB2	1:A:40:ASN:HB3	3	0.11
(1,835)	1:A:36:ASP:HB3	1:A:40:ASN:HB2	3	0.11
(1,835)	1:A:36:ASP:HB3	1:A:40:ASN:HB3	3	0.11
(1,83)	1:A:21:LEU:HB3	1:A:23:LEU:HD21	11	0.11
(1,827)	1:A:35:LEU:HB2	1:A:36:ASP:HB2	20	0.11
(1,827)	1:A:35:LEU:HB2	1:A:36:ASP:HB3	20	0.11
(1,827)	1:A:35:LEU:HB3	1:A:36:ASP:HB2	20	0.11
(1,827)	1:A:35:LEU:HB3	1:A:36:ASP:HB3	20	0.11
(1,824)	1:A:35:LEU:HA	1:A:38:LEU:HB2	16	0.11
(1,824)	1:A:35:LEU:HA	1:A:38:LEU:HB3	16	0.11
(1,792)	1:A:27:ASP:HB2	1:A:30:SER:HB2	11	0.11
(1,792)	1:A:27:ASP:HB2	1:A:30:SER:HB3	11	0.11
(1,792)	1:A:27:ASP:HB3	1:A:30:SER:HB2	11	0.11
(1,792)	1:A:27:ASP:HB3	1:A:30:SER:HB3	11	0.11
(1,765)	1:A:21:LEU:HB2	1:A:23:LEU:HD21	12	0.11
(1,765)	1:A:21:LEU:HB3	1:A:23:LEU:HD21	12	0.11
(1,758)	1:A:20:GLY:HA2	1:A:54:LYS:H	2	0.11
(1,758)	1:A:20:GLY:HA3	1:A:54:LYS:H	2	0.11
(1,746)	1:A:17:THR:HA	1:A:46:GLN:HE21	6	0.11
(1,746)	1:A:17:THR:HA	1:A:46:GLN:HE22	6	0.11
(1,740)	1:A:15:LYS:HD2	1:A:19:ASN:HB2	11	0.11
(1,740)	1:A:15:LYS:HD2	1:A:19:ASN:HB3	11	0.11
(1,740)	1:A:15:LYS:HD3	1:A:19:ASN:HB2	11	0.11
(1,740)	1:A:15:LYS:HD3	1:A:19:ASN:HB3	11	0.11
(1,73)	1:A:19:ASN:HA	1:A:54:LYS:H	8	0.11

Continued on next page...

Continued from previous page...

Key	Atom-1	Atom-2	Model ID	Violation (Å)
(1,726)	1:A:15:LYS:H	1:A:15:LYS:HB2	7	0.11
(1,726)	1:A:15:LYS:H	1:A:15:LYS:HB3	7	0.11
(1,69)	1:A:17:THR:H	1:A:17:THR:HG21	12	0.11
(1,689)	1:A:9:GLN:H	1:A:9:GLN:HE21	2	0.11
(1,689)	1:A:9:GLN:H	1:A:9:GLN:HE22	2	0.11
(1,652)	1:A:103:ARG:HA	1:A:105:GLU:H	8	0.11
(1,65)	1:A:16:GLY:H	1:A:17:THR:H	5	0.11
(1,634)	1:A:98:GLU:HA	1:A:99:ALA:HB1	2	0.11
(1,629)	1:A:98:GLU:HA	1:A:99:ALA:H	5	0.11
(1,609)	1:A:63:ASN:HA	1:A:92:GLU:HA	10	0.11
(1,549)	1:A:84:LEU:H	1:A:86:VAL:H	3	0.11
(1,547)	1:A:85:PHE:H	1:A:85:PHE:HE2	2	0.11
(1,542)	1:A:85:PHE:HA	1:A:85:PHE:HD2	12	0.11
(1,499)	1:A:55:ILE:HD11	1:A:78:ILE:HG21	19	0.11
(1,497)	1:A:78:ILE:HA	1:A:78:ILE:HD11	7	0.11
(1,448)	1:A:74:LEU:HD11	1:A:76:GLU:H	18	0.11
(1,444)	1:A:71:GLU:HA	1:A:74:LEU:HD11	7	0.11
(1,436)	1:A:73:GLN:HA	1:A:76:GLU:H	12	0.11
(1,383)	1:A:29:CYS:HA	1:A:64:ARG:HA	5	0.11
(1,372)	1:A:62:GLY:H	1:A:63:ASN:H	14	0.11
(1,370)	1:A:61:LEU:HG	1:A:62:GLY:H	13	0.11
(1,340)	1:A:58:HIS:HA	1:A:89:ILE:H	14	0.11
(1,330)	1:A:23:LEU:H	1:A:57:VAL:HG11	4	0.11
(1,330)	1:A:23:LEU:H	1:A:57:VAL:HG11	5	0.11
(1,315)	1:A:56:SER:HA	1:A:86:VAL:HA	8	0.11
(1,313)	1:A:55:ILE:H	1:A:56:SER:H	4	0.11
(1,287)	1:A:21:LEU:H	1:A:55:ILE:H	3	0.11
(1,265)	1:A:51:LYS:H	1:A:53:GLN:H	8	0.11
(1,234)	1:A:44:ILE:HA	1:A:44:ILE:HD11	14	0.11
(1,219)	1:A:21:LEU:HA	1:A:42:LEU:HD11	12	0.11
(1,21)	1:A:11:TYR:H	1:A:11:TYR:HD2	4	0.11
(1,173)	1:A:24:HIS:HA	1:A:35:LEU:HD11	4	0.11
(1,150)	1:A:32:ASP:HA	1:A:33:GLU:H	16	0.11
(1,139)	1:A:28:ALA:HA	1:A:62:GLY:H	2	0.11
(1,139)	1:A:28:ALA:HA	1:A:62:GLY:H	3	0.11
(1,125)	1:A:25:LEU:HA	1:A:25:LEU:HD21	2	0.11
(1,1216)	1:A:103:ARG:HB2	1:A:105:GLU:HB2	14	0.11
(1,1216)	1:A:103:ARG:HB2	1:A:105:GLU:HB3	14	0.11
(1,1216)	1:A:103:ARG:HB3	1:A:105:GLU:HB2	14	0.11
(1,1216)	1:A:103:ARG:HB3	1:A:105:GLU:HB3	14	0.11
(1,1202)	1:A:102:ILE:HA	1:A:102:ILE:HG12	13	0.11
(1,1202)	1:A:102:ILE:HA	1:A:102:ILE:HG13	13	0.11

Continued on next page...

Continued from previous page...

Key	Atom-1	Atom-2	Model ID	Violation (Å)
(1,1181)	1:A:98:GLU:HA	1:A:98:GLU:HG2	19	0.11
(1,1181)	1:A:98:GLU:HA	1:A:98:GLU:HG3	19	0.11
(1,1171)	1:A:97:LYS:HB2	1:A:98:GLU:H	3	0.11
(1,1171)	1:A:97:LYS:HB3	1:A:98:GLU:H	3	0.11
(1,1156)	1:A:90:ASP:H	1:A:90:ASP:HB2	16	0.11
(1,1156)	1:A:90:ASP:H	1:A:90:ASP:HB3	16	0.11
(1,1145)	1:A:87:HIS:HB2	1:A:88:SER:H	3	0.11
(1,1145)	1:A:87:HIS:HB3	1:A:88:SER:H	3	0.11
(1,1145)	1:A:87:HIS:HB2	1:A:88:SER:H	20	0.11
(1,1145)	1:A:87:HIS:HB3	1:A:88:SER:H	20	0.11
(1,1104)	1:A:79:ALA:HB1	1:A:82:LYS:HE2	9	0.11
(1,1104)	1:A:79:ALA:HB1	1:A:82:LYS:HE3	9	0.11
(1,1097)	1:A:79:ALA:H	1:A:82:LYS:HB2	20	0.11
(1,1097)	1:A:79:ALA:H	1:A:82:LYS:HB3	20	0.11
(1,1084)	1:A:77:LEU:HB2	1:A:78:ILE:H	18	0.11
(1,1084)	1:A:77:LEU:HB3	1:A:78:ILE:H	18	0.11
(1,107)	1:A:23:LEU:HD11	1:A:35:LEU:HA	13	0.11
(1,1061)	1:A:73:GLN:HA	1:A:76:GLU:HB2	3	0.11
(1,1061)	1:A:73:GLN:HA	1:A:76:GLU:HB3	3	0.11
(1,1061)	1:A:73:GLN:HA	1:A:76:GLU:HB2	12	0.11
(1,1061)	1:A:73:GLN:HA	1:A:76:GLU:HB3	12	0.11
(1,1058)	1:A:73:GLN:H	1:A:73:GLN:HE21	1	0.11
(1,1058)	1:A:73:GLN:H	1:A:73:GLN:HE22	1	0.11
(1,1020)	1:A:69:GLU:HA	1:A:72:GLU:HB2	2	0.11
(1,1020)	1:A:69:GLU:HA	1:A:72:GLU:HB3	2	0.11

10 Dihedral-angle violation analysis (i)

No dihedral-angle restraints found