Full wwPDB NMR Structure Validation Report (i)

Jun 3, 2023 – 08:27 PM EDT

PDB ID	:	2MZN
BMRB ID	:	25492
Title	:	NMR structure of the HLTF HIRAN domain in its DNA-bound conformation
Authors	:	Korzhnev, D.; Eldirany, S.
Deposited on	:	2015-02-18

This is a Full wwPDB NMR Structure Validation Report for a publicly released PDB entry.

We welcome your comments at *validation@mail.wwpdb.org*
A user guide is available at
https://www.wwpdb.org/validation/2017/NMRValidationReportHelp
with specific help available everywhere you see the (i) symbol.

The types of validation reports are described at
http://www.wwpdb.org/validation/2017/FAQs#types.

The following versions of software and data (see references (1)) were used in the production of this report:

MolProbity	:	4.02b-467
Percentile statistics	:	20191225.v01 (using entries in the PDB archive December 25th 2019)
wwPDB-RCI	:	v_1n_11_5_13_A (Berjanski et al., 2005)
PANAV	:	Wang et al. (2010)
wwPDB-ShiftChecker	:	v1.2
BMRB Restraints Analysis	:	v1.2
Ideal geometry (proteins)	:	Engh & Huber (2001)
Ideal geometry (DNA, RNA)	:	Parkinson et al. (1996)
Validation Pipeline (wwPDB-VP)	:	2.33

1 Overall quality at a glance (i)

The following experimental techniques were used to determine the structure:
SOLUTION NMR

The overall completeness of chemical shifts assignment is 81%.

Percentile scores (ranging between 0-100) for global validation metrics of the entry are shown in the following graphic. The table shows the number of entries on which the scores are based.

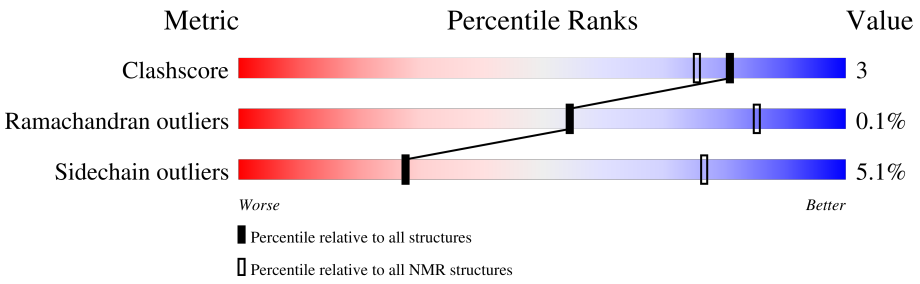

Metric	Whole archive (#Entries)	NMR archive (#Entries)
Clashscore	158937	12864
Ramachandran outliers	154571	11451
Sidechain outliers	154315	11428

The table below summarises the geometric issues observed across the polymeric chains and their fit to the experimental data. The red, orange, yellow and green segments indicate the fraction of residues that contain outliers for >=3, 2, 1 and 0 types of geometric quality criteria. A cyan segment indicates the fraction of residues that are not part of the well-defined cores, and a grey segment represents the fraction of residues that are not modelled. The numeric value for each fraction is indicated below the corresponding segment, with a dot representing fractions <=5%

Mol	Chain	Length	Quality of chain
1	A	122	86% · 10%

2 Ensemble composition and analysis (i)

This entry contains 20 models. Model 14 is the overall representative, medoid model (most similar to other models). The authors have identified model 1 as representative, based on the following criterion: *lowest energy*.

The following residues are included in the computation of the global validation metrics.

Well-defined (core) protein residues			
Well-defined core	**Residue range (total)**	**Backbone RMSD (Å)**	**Medoid model**
1	A:57-A:89, A:95-A:171 (110)	0.92	14

Ill-defined regions of proteins are excluded from the global statistics.

Ligands and non-protein polymers are included in the analysis.

The models can be grouped into 4 clusters and 1 single-model cluster was found.

Cluster number	Models
1	6, 7, 8, 12, 15, 18
2	2, 3, 5, 9, 13
3	4, 11, 14, 17, 20
4	10, 16, 19
Single-model clusters	1

3 Entry composition (i)

There is only 1 type of molecule in this entry. The entry contains 1898 atoms, of which 946 are hydrogens and 0 are deuteriums.

- Molecule 1 is a protein called Helicase-like transcription factor.

Mol	Chain	Residues	Atoms						Trace
			Total	C	H	N	O	S	
1	A	122	1898	599	946	171	178	4	0

There is a discrepancy between the modelled and reference sequences:

Chain	Residue	Modelled	Actual	Comment	Reference
A	50	GLY	-	expression tag	UNP Q14527

4 Residue-property plots (i)

4.1 Average score per residue in the NMR ensemble

These plots are provided for all protein, RNA, DNA and oligosaccharide chains in the entry. The first graphic is the same as shown in the summary in section 1 of this report. The second graphic shows the sequence where residues are colour-coded according to the number of geometric quality criteria for which they contain at least one outlier: green = 0, yellow = 1, orange = 2 and red = 3 or more. Stretches of 2 or more consecutive residues without any outliers are shown as green connectors. Residues which are classified as ill-defined in the NMR ensemble, are shown in cyan with an underline colour-coded according to the previous scheme. Residues which were present in the experimental sample, but not modelled in the final structure are shown in grey.

• Molecule 1: Helicase-like transcription factor

Chain A:

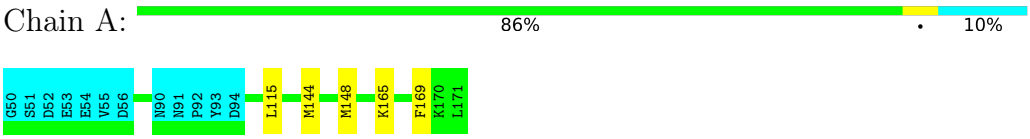

4.2 Scores per residue for each member of the ensemble

Colouring as in section 4.1 above.

4.2.1 Score per residue for model 1

• Molecule 1: Helicase-like transcription factor

Chain A:

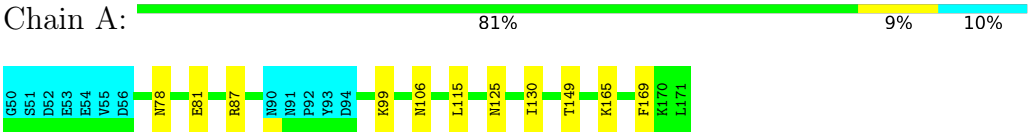

4.2.2 Score per residue for model 2

• Molecule 1: Helicase-like transcription factor

Chain A:

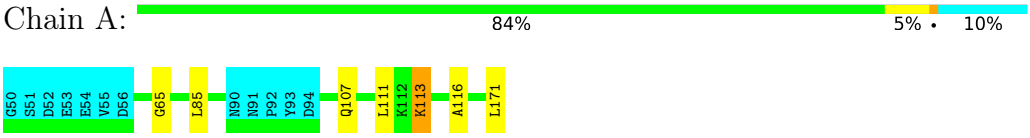

4.2.3 Score per residue for model 3

- Molecule 1: Helicase-like transcription factor

Chain A:

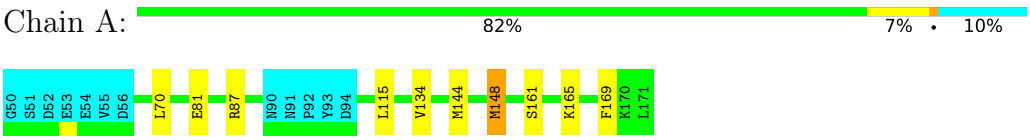

4.2.4 Score per residue for model 4

- Molecule 1: Helicase-like transcription factor

Chain A:

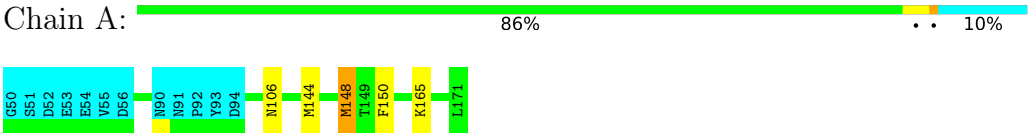

4.2.5 Score per residue for model 5

- Molecule 1: Helicase-like transcription factor

Chain A:

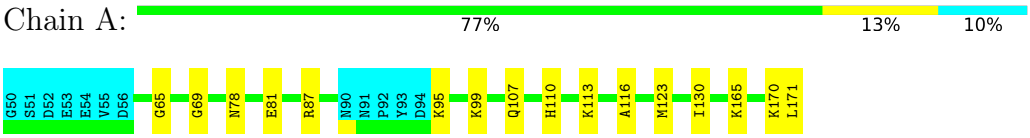

4.2.6 Score per residue for model 6

- Molecule 1: Helicase-like transcription factor

Chain A:

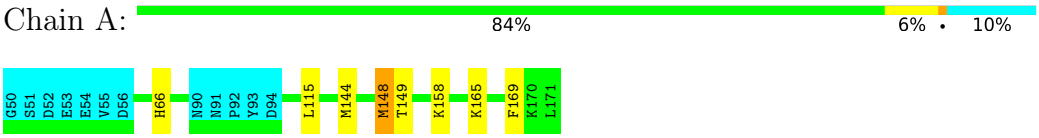

4.2.7 Score per residue for model 7

- Molecule 1: Helicase-like transcription factor

Chain A:

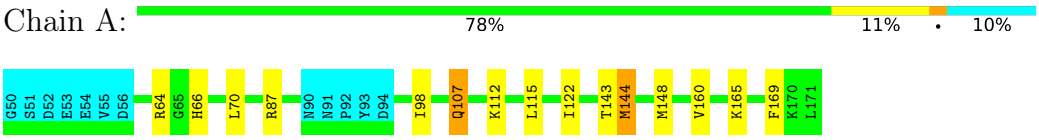

4.2.8 Score per residue for model 8

- Molecule 1: Helicase-like transcription factor

Chain A:

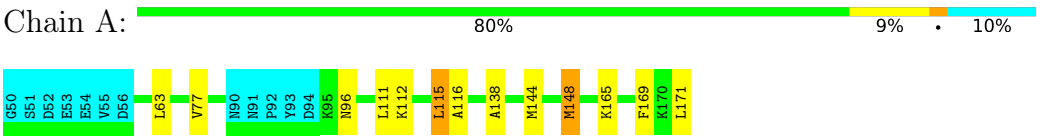

4.2.9 Score per residue for model 9

- Molecule 1: Helicase-like transcription factor

Chain A:

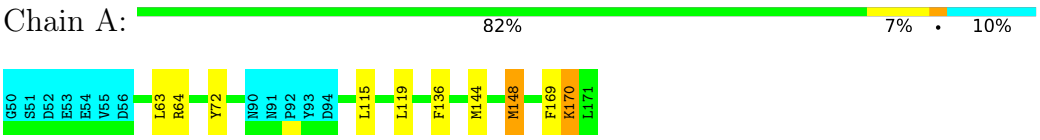

4.2.10 Score per residue for model 10

- Molecule 1: Helicase-like transcription factor

Chain A:

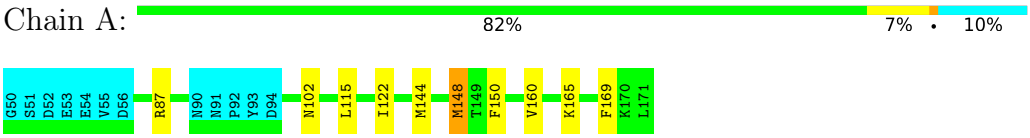

4.2.11 Score per residue for model 11

- Molecule 1: Helicase-like transcription factor

Chain A:

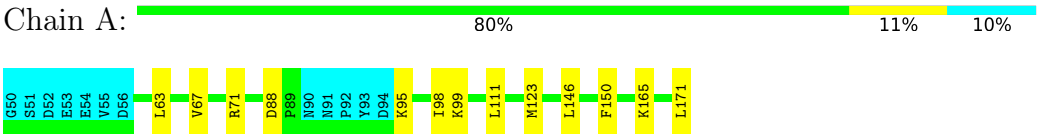

4.2.12 Score per residue for model 12

- Molecule 1: Helicase-like transcription factor

Chain A:

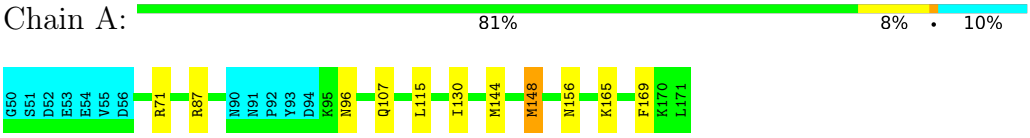

4.2.13 Score per residue for model 13

- Molecule 1: Helicase-like transcription factor

Chain A: 79% 11% 10%

G50 S51 D52 E53 E54 V55 D56 R64 G69 L70 R71 R87 N90 N91 P92 Y93 D94 H110 K113 A116 G117 A118 M123 F142 M148 K153 L164 H167 L171

4.2.14 Score per residue for model 14 (medoid)

- Molecule 1: Helicase-like transcription factor

Chain A: 79% 11% • 10%

G50 S51 D52 E53 E54 V55 D56 G65 R71 R87 D88 P89 N90 N91 P92 Y93 D94 Q107 L111 K112 K113 E114 L115 M148 T149 F150 K153 K165 F169 K170 L171

4.2.15 Score per residue for model 15

- Molecule 1: Helicase-like transcription factor

Chain A: 81% 7% • 10%

G50 S51 D52 E53 E54 V55 D56 N78 E81 M82 N90 N91 P92 Y93 D94 K95 N96 L119 I122 M144 M148 T149 F150 E155 K165 L171

4.2.16 Score per residue for model 16

- Molecule 1: Helicase-like transcription factor

Chain A: 84% 7% 10%

G50 S51 D52 E53 E54 V55 D56 L63 G69 N90 N91 P92 Y93 D94 G109 A128 M144 M148 T149 F150 K166 L171

4.2.17 Score per residue for model 17

- Molecule 1: Helicase-like transcription factor

Chain A: 82% 8% 10%

G50 S51 D52 E53 E54 V55 D56 L63 N90 N91 P92 Y93 D94 N106 L111 L115 G132 M148 T149 F150 K165 F169 K170 L171

4.2.18 Score per residue for model 18

- Molecule 1: Helicase-like transcription factor

Chain A:

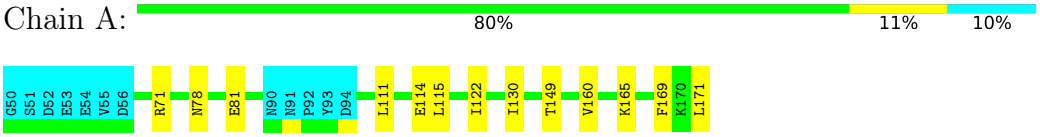

4.2.19 Score per residue for model 19

- Molecule 1: Helicase-like transcription factor

Chain A:

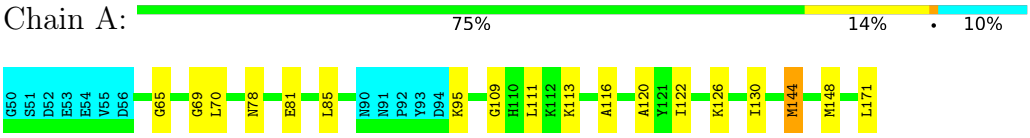

4.2.20 Score per residue for model 20

- Molecule 1: Helicase-like transcription factor

Chain A:

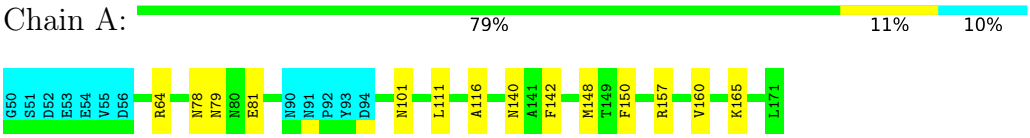

5 Refinement protocol and experimental data overview (i)

The models were refined using the following method: *?*.

Of the 200 calculated structures, 20 were deposited, based on the following criterion: *structures with the lowest energy*.

The following table shows the software used for structure solution, optimisation and refinement.

Software name	**Classification**	**Version**
CYANA	structure solution	
CNSSOLVE	refinement	
CNSSOLVE	geometry optimization	

The following table shows chemical shift validation statistics as aggregates over all chemical shift files. Detailed validation can be found in section 7 of this report.

Chemical shift file(s)	working_cs.cif
Number of chemical shift lists	1
Total number of shifts	1335
Number of shifts mapped to atoms	1335
Number of unparsed shifts	0
Number of shifts with mapping errors	0
Number of shifts with mapping warnings	0
Assignment completeness (well-defined parts)	81%

6 Model quality (i)

6.1 Standard geometry (i)

There are no covalent bond-length or bond-angle outliers.

There are no bond-length outliers.

There are no bond-angle outliers.

There are no chirality outliers.

There are no planarity outliers.

6.2 Too-close contacts (i)

In the following table, the Non-H and H(model) columns list the number of non-hydrogen atoms and hydrogen atoms in each chain respectively. The H(added) column lists the number of hydrogen atoms added and optimized by MolProbity. The Clashes column lists the number of clashes averaged over the ensemble.

Mol	Chain	Non-H	H(model)	H(added)	Clashes
1	A	858	875	871	4±2
All	All	17160	17500	17420	89

The all-atom clashscore is defined as the number of clashes found per 1000 atoms (including hydrogen atoms). The all-atom clashscore for this structure is 3.

All unique clashes are listed below, sorted by their clash magnitude.

Atom-1	Atom-2	Clash(Å)	Distance(Å)	Models	
				Worst	Total
1:A:65:GLY:HA3	1:A:171:LEU:HG	0.56	1.77	19	3
1:A:119:LEU:HD21	1:A:170:LYS:HA	0.56	1.77	9	1
1:A:123:MET:SD	1:A:130:ILE:HD13	0.56	2.40	5	1
1:A:115:LEU:HA	1:A:169:PHE:HB3	0.53	1.81	14	11
1:A:111:LEU:HD22	1:A:116:ALA:HB2	0.53	1.79	20	3
1:A:98:ILE:HD13	1:A:123:MET:SD	0.53	2.43	11	1
1:A:148:MET:N	1:A:148:MET:SD	0.53	2.82	3	12
1:A:111:LEU:HG	1:A:171:LEU:HB3	0.52	1.81	18	2
1:A:63:LEU:HD23	1:A:170:LYS:HB2	0.52	1.80	9	1
1:A:69:GLY:HA3	1:A:109:GLY:HA3	0.51	1.82	19	2
1:A:70:LEU:HD11	1:A:144:MET:SD	0.51	2.45	19	2
1:A:65:GLY:HA3	1:A:171:LEU:HA	0.49	1.84	14	1
1:A:114:GLU:HG3	1:A:115:LEU:HD22	0.49	1.84	18	1
1:A:113:LYS:HA	1:A:116:ALA:HB3	0.49	1.83	19	4

Continued on next page...

Continued from previous page...

Atom-1	Atom-2	Clash(Å)	Distance(Å)	Models	
				Worst	Total
1:A:132:GLY:HA2	1:A:148:MET:HG2	0.49	1.85	17	1
1:A:150:PHE:CZ	1:A:160:VAL:HG11	0.48	2.43	20	1
1:A:95:LYS:HG3	1:A:120:ALA:HB1	0.48	1.85	19	1
1:A:122:ILE:HG13	1:A:160:VAL:HG23	0.48	1.86	18	1
1:A:78:ASN:HB3	1:A:81:GLU:HB2	0.48	1.86	15	5
1:A:99:LYS:HD2	1:A:107:GLN:HB2	0.47	1.87	5	1
1:A:122:ILE:HG12	1:A:160:VAL:HG13	0.47	1.87	10	2
1:A:111:LEU:HD11	1:A:171:LEU:HD22	0.46	1.85	11	1
1:A:66:HIS:HB3	1:A:143:THR:HG22	0.46	1.87	7	1
1:A:87:ARG:HB3	1:A:123:MET:SD	0.46	2.50	13	1
1:A:69:GLY:HA3	1:A:110:HIS:H	0.45	1.70	5	2
1:A:70:LEU:HD11	1:A:144:MET:HG2	0.45	1.88	3	1
1:A:87:ARG:HA	1:A:98:ILE:HA	0.45	1.89	7	1
1:A:128:ALA:HB1	1:A:150:PHE:HB2	0.45	1.87	16	1
1:A:150:PHE:CE1	1:A:160:VAL:HG11	0.44	2.47	10	1
1:A:85:LEU:HD21	1:A:148:MET:SD	0.44	2.52	19	1
1:A:82:MET:N	1:A:82:MET:SD	0.44	2.90	15	1
1:A:161:SER:O	1:A:165:LYS:HD3	0.44	2.13	3	1
1:A:107:GLN:NE2	1:A:107:GLN:H	0.44	2.10	7	1
1:A:78:ASN:HB3	1:A:81:GLU:HG2	0.43	1.90	1	1
1:A:112:LYS:HE2	1:A:112:LYS:HA	0.43	1.91	8	1
1:A:164:LEU:HA	1:A:167:HIS:CE1	0.43	2.49	13	1
1:A:96:ASN:O	1:A:116:ALA:HB1	0.42	2.14	8	1
1:A:63:LEU:HB2	1:A:148:MET:SD	0.42	2.55	8	1
1:A:136:PHE:HB2	1:A:144:MET:SD	0.42	2.54	9	1
1:A:63:LEU:HB2	1:A:148:MET:HB2	0.42	1.91	17	2
1:A:138:ALA:HA	1:A:144:MET:SD	0.42	2.54	8	1
1:A:71:ARG:HH21	1:A:142:PHE:HA	0.41	1.75	13	1
1:A:81:GLU:HB3	1:A:134:VAL:HB	0.41	1.91	3	1
1:A:85:LEU:HD23	1:A:111:LEU:HD12	0.41	1.93	2	1
1:A:111:LEU:HA	1:A:171:LEU:HD23	0.41	1.91	8	1
1:A:122:ILE:HG21	1:A:130:ILE:HD11	0.41	1.92	19	1
1:A:119:LEU:HA	1:A:122:ILE:HD13	0.41	1.92	15	1
1:A:112:LYS:HB2	1:A:115:LEU:HD23	0.41	1.91	7	1
1:A:67:VAL:HG23	1:A:146:LEU:HB2	0.41	1.92	11	1
1:A:140:ASN:ND2	1:A:142:PHE:HB3	0.40	2.31	20	1
1:A:118:ALA:HB1	1:A:167:HIS:CE1	0.40	2.50	13	1

6.3 Torsion angles (i)

6.3.1 Protein backbone (i)

In the following table, the Percentiles column shows the percent Ramachandran outliers of the chain as a percentile score with respect to all PDB entries followed by that with respect to all NMR entries. The Analysed column shows the number of residues for which the backbone conformation was analysed and the total number of residues.

Mol	Chain	Analysed	Favoured	Allowed	Outliers	Percentiles
1	A	109/122 (89%)	102±2 (94±2%)	7±2 (6±2%)	0±0 (0±0%)	54 85
All	All	2180/2440 (89%)	2039 (94%)	138 (6%)	3 (0%)	54 85

All 1 unique Ramachandran outliers are listed below.

Mol	Chain	Res	Type	Models (Total)
1	A	87	ARG	3

6.3.2 Protein sidechains (i)

In the following table, the Percentiles column shows the percent sidechain outliers of the chain as a percentile score with respect to all PDB entries followed by that with respect to all NMR entries. The Analysed column shows the number of residues for which the sidechain conformation was analysed and the total number of residues.

Mol	Chain	Analysed	Rotameric	Outliers	Percentiles
1	A	90/101 (89%)	85±2 (95±2%)	5±2 (5±2%)	27 77
All	All	1800/2020 (89%)	1708 (95%)	92 (5%)	27 77

All 36 unique residues with a non-rotameric sidechain are listed below. They are sorted by the frequency of occurrence in the ensemble.

Mol	Chain	Res	Type	Models (Total)
1	A	165	LYS	14
1	A	148	MET	8
1	A	144	MET	8
1	A	150	PHE	5
1	A	107	GLN	4
1	A	87	ARG	4
1	A	64	ARG	4
1	A	71	ARG	4
1	A	106	ASN	3
1	A	130	ILE	3

Continued on next page...

Continued from previous page...

Mol	Chain	Res	Type	Models (Total)
1	A	149	THR	3
1	A	99	LYS	2
1	A	113	LYS	2
1	A	95	LYS	2
1	A	170	LYS	2
1	A	88	ASP	2
1	A	96	ASN	2
1	A	153	LYS	2
1	A	125	ASN	1
1	A	66	HIS	1
1	A	158	LYS	1
1	A	77	VAL	1
1	A	115	LEU	1
1	A	72	TYR	1
1	A	102	ASN	1
1	A	63	LEU	1
1	A	156	ASN	1
1	A	82	MET	1
1	A	155	GLU	1
1	A	166	LYS	1
1	A	111	LEU	1
1	A	171	LEU	1
1	A	126	LYS	1
1	A	79	ASN	1
1	A	101	ASN	1
1	A	157	ARG	1

6.3.3 RNA (i)

There are no RNA molecules in this entry.

6.4 Non-standard residues in protein, DNA, RNA chains (i)

There are no non-standard protein/DNA/RNA residues in this entry.

6.5 Carbohydrates (i)

There are no monosaccharides in this entry.

6.6 Ligand geometry (i)

There are no ligands in this entry.

6.7 Other polymers (i)

There are no such molecules in this entry.

6.8 Polymer linkage issues (i)

There are no chain breaks in this entry.

7 Chemical shift validation (i)

The completeness of assignment taking into account all chemical shift lists is 81% for the well-defined parts and 81% for the entire structure.

7.1 Chemical shift list 1

File name: working_cs.cif

Chemical shift list name: *assigned_chem_shift_list_1*

7.1.1 Bookkeeping (i)

The following table shows the results of parsing the chemical shift list and reports the number of nuclei with statistically unusual chemical shifts.

Total number of shifts	1335
Number of shifts mapped to atoms	1335
Number of unparsed shifts	0
Number of shifts with mapping errors	0
Number of shifts with mapping warnings	0
Number of shift outliers (ShiftChecker)	2

7.1.2 Chemical shift referencing (i)

The following table shows the suggested chemical shift referencing corrections.

Nucleus	# values	Correction ± precision, *ppm*	Suggested action
$^{13}C_{\alpha}$	118	-0.87 ± 0.15	Should be applied
$^{13}C_{\beta}$	102	-1.09 ± 0.16	Should be applied
$^{13}C'$	115	-0.68 ± 0.25	Should be applied
^{15}N	116	-0.24 ± 0.30	None needed (< 0.5 ppm)

7.1.3 Completeness of resonance assignments (i)

The following table shows the completeness of the chemical shift assignments for the well-defined regions of the structure. The overall completeness is 81%, i.e. 1233 atoms were assigned a chemical shift out of a possible 1520. 0 out of 23 assigned methyl groups (LEU and VAL) were assigned stereospecifically.

	Total	^{1}H	^{13}C	^{15}N
Backbone	544/555 (98%)	225/228 (99%)	212/220 (96%)	107/107 (100%)
Sidechain	689/844 (82%)	473/549 (86%)	216/257 (84%)	0/38 (0%)

Continued on next page...

Continued from previous page...

	Total	^{1}H	^{13}C	^{15}N
Aromatic	0/121 (0%)	0/59 (0%)	0/53 (0%)	0/9 (0%)
Overall	1233/1520 (81%)	698/836 (83%)	428/530 (81%)	107/154 (69%)

The following table shows the completeness of the chemical shift assignments for the full structure. The overall completeness is 81%, i.e. 1335 atoms were assigned a chemical shift out of a possible 1653. 0 out of 24 assigned methyl groups (LEU and VAL) were assigned stereospecifically.

	Total	^{1}H	^{13}C	^{15}N
Backbone	594/614 (97%)	245/252 (97%)	233/244 (95%)	116/118 (98%)
Sidechain	741/909 (82%)	508/588 (86%)	233/281 (83%)	0/40 (0%)
Aromatic	0/130 (0%)	0/63 (0%)	0/58 (0%)	0/9 (0%)
Overall	1335/1653 (81%)	753/903 (83%)	466/583 (80%)	116/167 (69%)

7.1.4 Statistically unusual chemical shifts (i)

The following table lists the statistically unusual chemical shifts. These are statistical measures, and large deviations from the mean do not necessarily imply incorrect assignments. Molecules containing paramagnetic centres or hemes are expected to give rise to anomalous chemical shifts.

List Id	Chain	Res	Type	Atom	Shift, *ppm*	Expected range, *ppm*	Z-score
1	A	71	ARG	HG3	0.05	0.15 – 2.94	-5.4
1	A	157	ARG	HA	1.92	2.06 – 6.51	-5.3

7.1.5 Random Coil Index (RCI) plots (i)

The image below reports *random coil index* values for the protein chains in the structure. The height of each bar gives a probability of a given residue to be disordered, as predicted from the available chemical shifts and the amino acid sequence. A value above 0.2 is an indication of significant predicted disorder. The colour of the bar shows whether the residue is in the well-defined core (black) or in the ill-defined residue ranges (cyan), as described in section 2 on ensemble composition.If well-defined core and ill-defined regions are not identified then it is shown as gray bars.

Random coil index (RCI) for chain A:

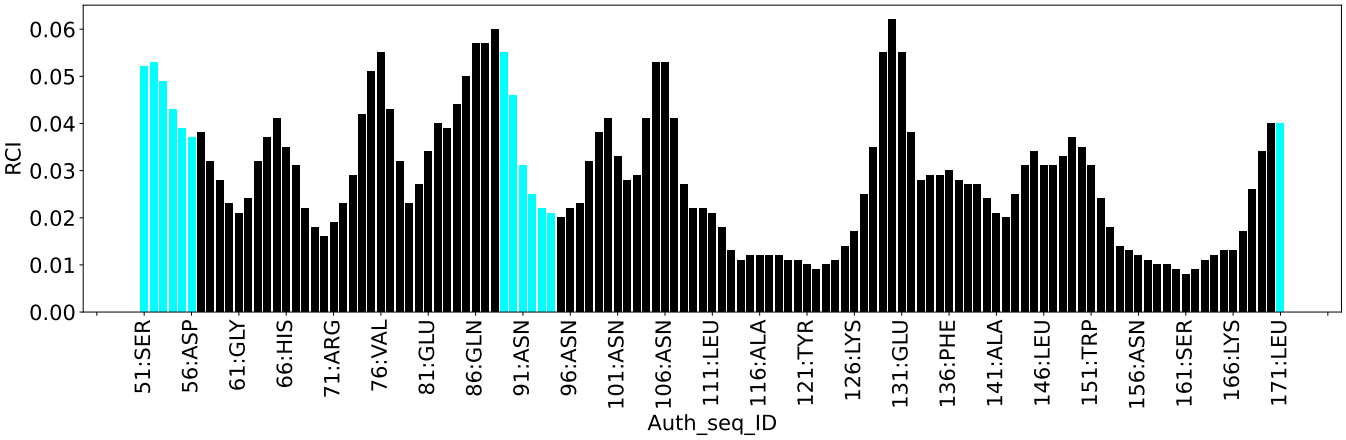
RCI
0.00
0.01
0.02
0.03
0.04
0.05
0.06
51:SER
56:ASP
61:GLY
66:HIS
71:ARG
76:VAL
81:GLU
86:GLN
91:ASN
96:ASN
101:ASN
106:ASN
111:LEU
116:ALA
121:TYR
126:LYS
131:GLU
136:PHE
141:ALA
146:LEU
151:TRP
156:ASN
161:SER
166:LYS
171:LEU
Auth_seq_ID

8 NMR restraints analysis (i)

8.1 Conformationally restricting restraints (i)

The following table provides the summary of experimentally observed NMR restraints in different categories. Restraints are classified into different categories based on the sequence separation of the atoms involved.

Description	Value
Total distance restraints	2218
Intra-residue (|i-j|=0)	514
Sequential (|i-j|=1)	650
Medium range (|i-j|>1 and |i-j|<5)	337
Long range (|i-j|≥5)	669
Inter-chain	0
Hydrogen bond restraints	48
Disulfide bond restraints	0
Total dihedral-angle restraints	196
Number of unmapped restraints	0
Number of restraints per residue	19.8
Number of long range restraints per residue[1]	5.7

[1]Long range hydrogen bonds and disulfide bonds are counted as long range restraints while calculating the number of long range restraints per residue

8.2 Residual restraint violations (i)

This section provides the overview of the restraint violations analysis. The violations are binned as small, medium and large violations based on its absolute value. Average number of violations per model is calculated by dividing the total number of violations in each bin by the size of the ensemble.

8.2.1 Average number of distance violations per model (i)

Distance violations less than 0.1 Å are not included in the calculation.

Bins (Å)	Average number of violations per model	Max (Å)
0.1-0.2 (Small)	10.8	0.2
0.2-0.5 (Medium)	1.8	0.32
>0.5 (Large)	None	None

8.2.2 Average number of dihedral-angle violations per model (i)

Dihedral-angle violations less than 1° are not included in the calculation.

Bins (°)	Average number of violations per model	Max (°)
1.0-10.0 (Small)	19.6	8.4
10.0-20.0 (Medium)	0.1	11.0
>20.0 (Large)	None	None

9 Distance violation analysis (i)

9.1 Summary of distance violations (i)

The following table shows the summary of distance violations in different restraint categories based on the sequence separation of the atoms involved. Each category is further sub-divided into three sub-categories based on the atoms involved. Violations less than 0.1 Å are not included in the statistics.

Restraints type	Count	%[1]	Violated[3]			Consistently Violated[4]		
			Count	%[2]	%[1]	Count	%[2]	%[1]
Intra-residue (|i-j|=0)	514	23.2	8	1.6	0.4	0	0.0	0.0
Backbone-Backbone	0	0.0	0	0.0	0.0	0	0.0	0.0
Backbone-Sidechain	439	19.8	8	1.8	0.4	0	0.0	0.0
Sidechain-Sidechain	75	3.4	0	0.0	0.0	0	0.0	0.0
Sequential (|i-j|=1)	650	29.3	20	3.1	0.9	0	0.0	0.0
Backbone-Backbone	194	8.7	0	0.0	0.0	0	0.0	0.0
Backbone-Sidechain	414	18.7	16	3.9	0.7	0	0.0	0.0
Sidechain-Sidechain	42	1.9	4	9.5	0.2	0	0.0	0.0
Medium range (|i-j|>1 & |i-j|<5)	337	15.2	29	8.6	1.3	0	0.0	0.0
Backbone-Backbone	103	4.6	4	3.9	0.2	0	0.0	0.0
Backbone-Sidechain	164	7.4	15	9.1	0.7	0	0.0	0.0
Sidechain-Sidechain	70	3.2	10	14.3	0.5	0	0.0	0.0
Long range (|i-j|≥5)	669	30.2	66	9.9	3.0	0	0.0	0.0
Backbone-Backbone	91	4.1	4	4.4	0.2	0	0.0	0.0
Backbone-Sidechain	310	14.0	34	11.0	1.5	0	0.0	0.0
Sidechain-Sidechain	268	12.1	28	10.4	1.3	0	0.0	0.0
Inter-chain	0	0.0	0	0.0	0.0	0	0.0	0.0
Backbone-Backbone	0	0.0	0	0.0	0.0	0	0.0	0.0
Backbone-Sidechain	0	0.0	0	0.0	0.0	0	0.0	0.0
Sidechain-Sidechain	0	0.0	0	0.0	0.0	0	0.0	0.0
Hydrogen bond	48	2.2	7	14.6	0.3	0	0.0	0.0
Disulfide bond	0	0.0	0	0.0	0.0	0	0.0	0.0
Total	2218	100.0	130	5.9	5.9	0	0.0	0.0
Backbone-Backbone	436	19.7	15	3.4	0.7	0	0.0	0.0
Backbone-Sidechain	1327	59.8	73	5.5	3.3	0	0.0	0.0
Sidechain-Sidechain	455	20.5	42	9.2	1.9	0	0.0	0.0

[1] percentage calculated with respect to the total number of distance restraints, [2] percentage calculated with respect to the number of restraints in a particular restraint category, [3] violated in at least one model, [4] violated in all the models

9.1.1 Bar chart : Distribution of distance restraints and violations (i)

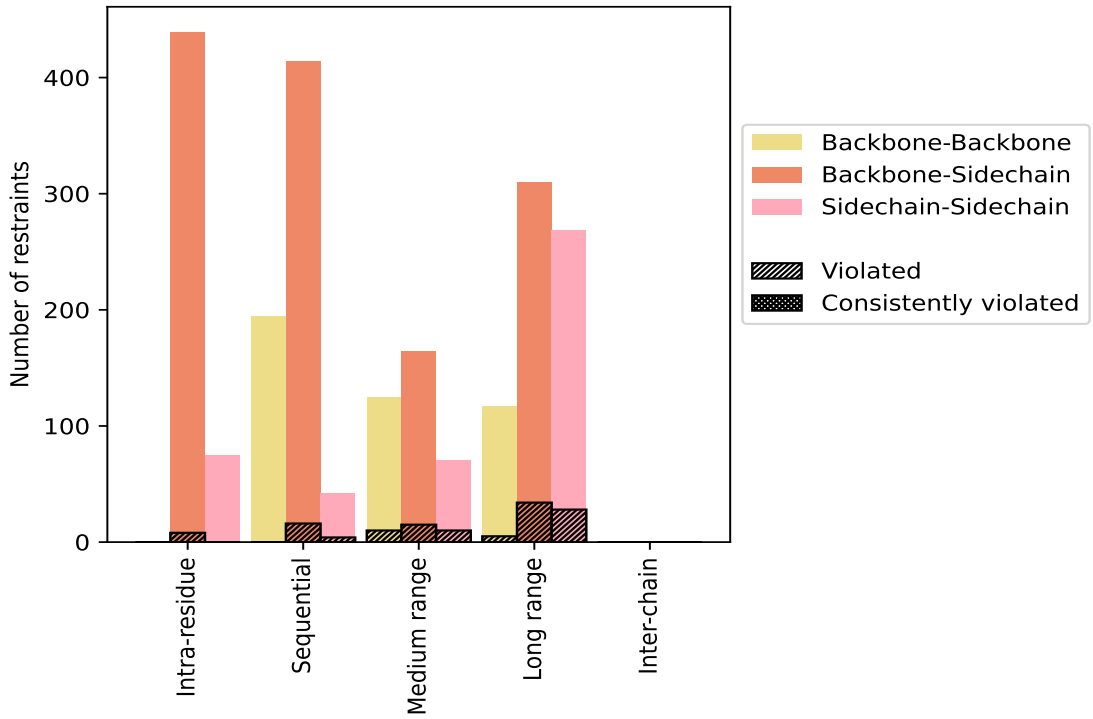

Violated and consistently violated restraints are shown using different hatch patterns in their respective categories. The hydrogen bonds and disulfied bonds are counted in their appropriate category on the x-axis

9.2 Distance violation statistics for each model (i)

The following table provides the distance violation statistics for each model in the ensemble. Violations less than 0.1 Å are not included in the statistics.

Model ID	Number of violations						Mean (Å)	Max (Å)	SD[6] (Å)	Median (Å)
	IR[1]	SQ[2]	MR[3]	LR[4]	IC[5]	Total				
1	2	1	2	5	0	10	0.16	0.31	0.06	0.15
2	1	3	4	4	0	12	0.16	0.26	0.04	0.15
3	2	3	5	5	0	15	0.16	0.25	0.03	0.16
4	0	2	1	9	0	12	0.16	0.31	0.05	0.15
5	0	3	3	4	0	10	0.17	0.26	0.05	0.16
6	0	3	7	5	0	15	0.15	0.25	0.04	0.13
7	1	0	6	7	0	14	0.15	0.24	0.04	0.15
8	2	2	4	4	0	12	0.17	0.29	0.06	0.16
9	1	1	3	9	0	14	0.18	0.27	0.05	0.17
10	0	1	5	7	0	13	0.15	0.32	0.06	0.13
11	1	0	2	5	0	8	0.16	0.25	0.04	0.13

Continued on next page...

Continued from previous page...

Model ID	Number of violations						Mean (Å)	Max (Å)	SD[6] (Å)	Median (Å)
	IR[1]	SQ[2]	MR[3]	LR[4]	IC[5]	Total				
12	0	3	2	5	0	10	0.16	0.25	0.04	0.16
13	0	1	7	10	0	18	0.15	0.24	0.04	0.15
14	0	3	0	6	0	9	0.15	0.26	0.04	0.13
15	1	2	5	4	0	12	0.14	0.24	0.04	0.13
16	0	2	6	9	0	17	0.13	0.17	0.02	0.13
17	0	0	4	5	0	9	0.16	0.25	0.04	0.15
18	2	1	3	7	0	13	0.18	0.29	0.05	0.17
19	0	3	4	7	0	14	0.14	0.24	0.04	0.12
20	0	1	3	11	0	15	0.15	0.24	0.04	0.13

[1]Intra-residue restraints, [2]Sequential restraints, [3]Medium range restraints, [4]Long range restraints, [5]Inter-chain restraints, [6]Standard deviation

9.2.1 Bar graph : Distance Violation statistics for each model (i)

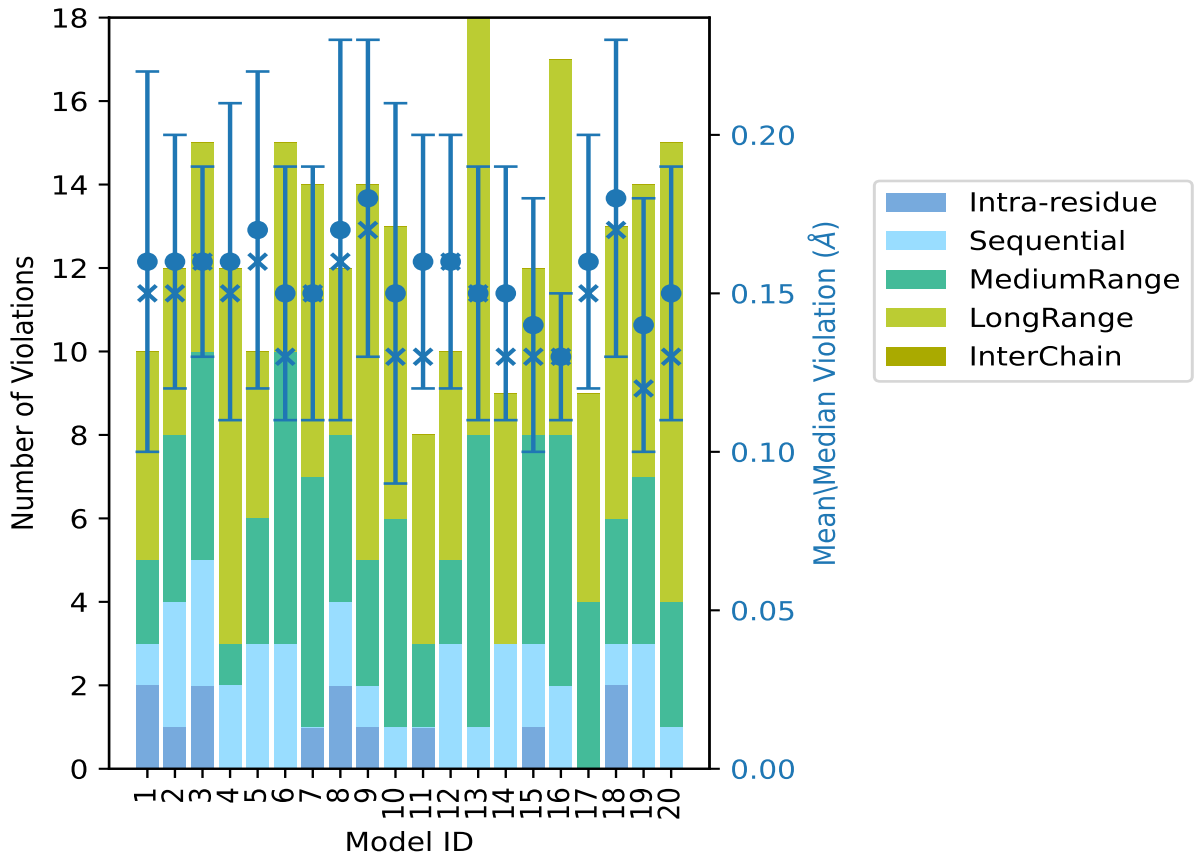

The mean(dot),median(x) and the standard deviation are shown in blue with respect to the y axis on the right

9.3 Distance violation statistics for the ensemble (i)

Violation analysis may find that some restraints are violated in few models and some are violated in most of models. The following table provides this information as number of violated restraints for a given fraction of the ensemble. In total, 2047(IR:506, SQ:630, MR:308, LR:603, IC:0) restraints are not violated in the ensemble.

Number of violated restraints						Fraction of the ensemble	
IR[1]	SQ[2]	MR[3]	LR[4]	IC[5]	Total	Count[6]	%
7	11	16	40	0	74	1	5.0
0	4	6	13	0	23	2	10.0
0	4	4	4	0	12	3	15.0
0	1	1	5	0	7	4	20.0
0	0	1	2	0	3	5	25.0
1	0	0	0	0	1	6	30.0
0	0	0	1	0	1	7	35.0
0	0	0	0	0	0	8	40.0
0	0	0	0	0	0	9	45.0
0	0	0	1	0	1	10	50.0
0	0	0	0	0	0	11	55.0
0	0	1	0	0	1	12	60.0
0	0	0	0	0	0	13	65.0
0	0	0	0	0	0	14	70.0
0	0	0	0	0	0	15	75.0
0	0	0	0	0	0	16	80.0
0	0	0	0	0	0	17	85.0
0	0	0	0	0	0	18	90.0
0	0	0	0	0	0	19	95.0
0	0	0	0	0	0	20	100.0

[1]Intra-residue restraints, [2]Sequential restraints, [3]Medium range restraints, [4]Long range restraints, [5]Inter-chain restraints, [6] Number of models with violations

9.3.1 Bar graph : Distance violation statistics for the ensemble (i)

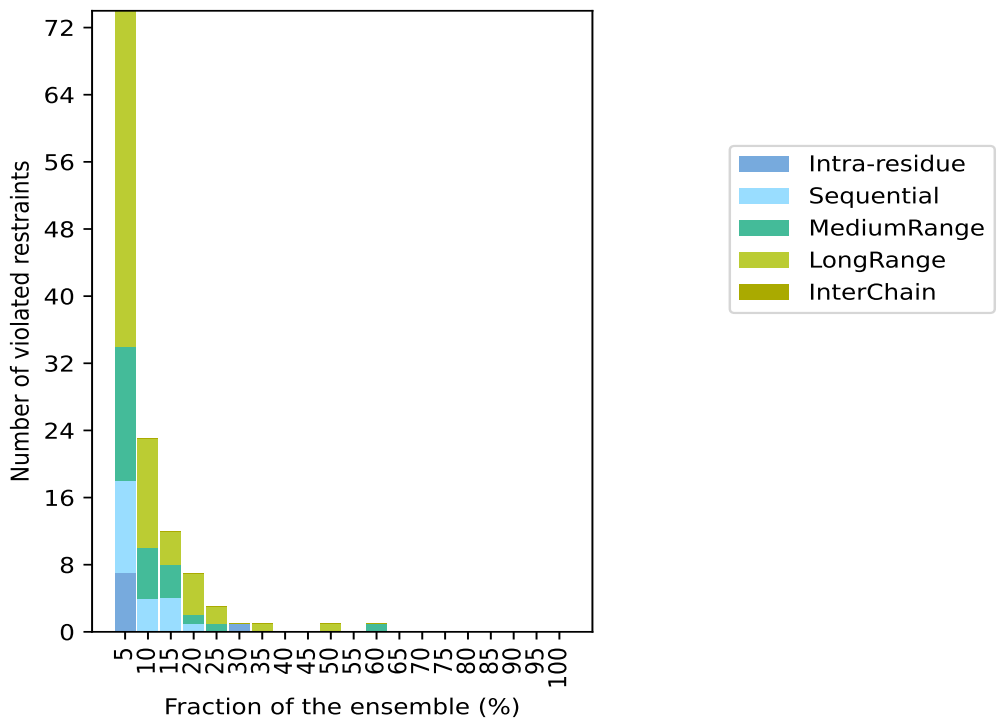

9.4 Most violated distance restraints in the ensemble (i)

9.4.1 Histogram : Distribution of mean distance violations (i)

The following histogram shows the distribution of the average value of the violation. The average is calculated for each restraint that is violated in more than one model over all the violated models in the ensemble

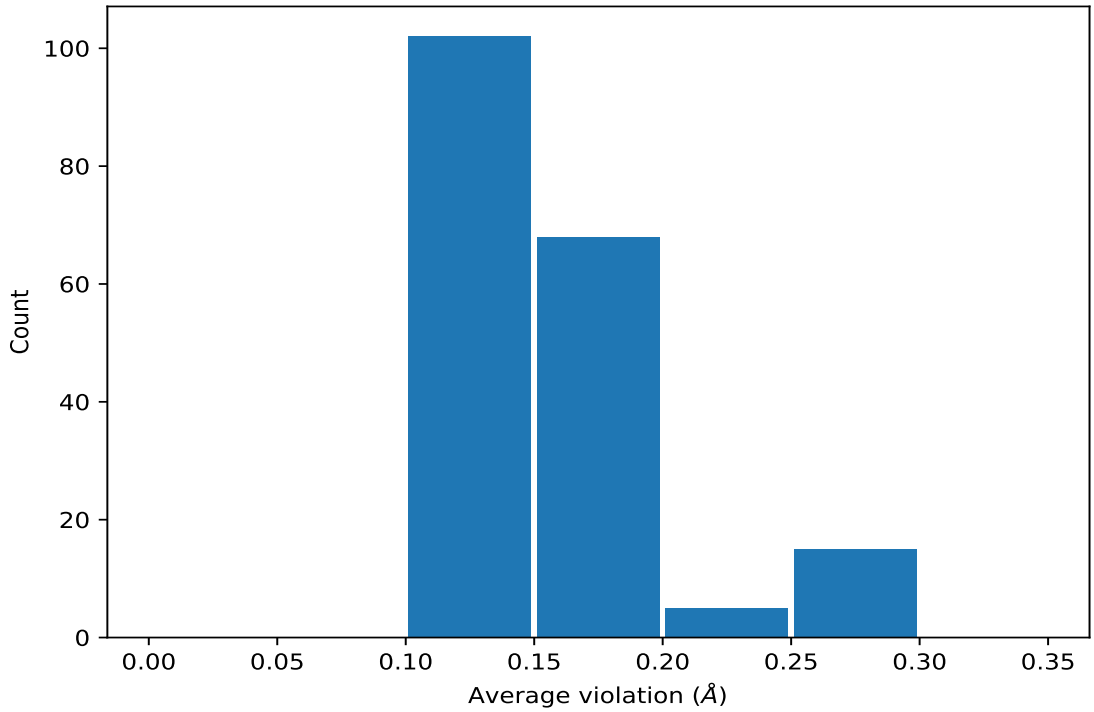

9.4.2 Table: Most violated distance restraints (i)

The following table provides the mean and the standard deviation of the violation for each restraint sorted by number of violated models and the mean value. The Key (restraint list ID, restraint ID) is the unique identifier for a given restraint. Rows with same key represent combinatorial or ambiguous restraints and are counted as a single restraint.

Key	Atom-1	Atom-2	Models[1]	Mean (Å)	SD[1] (Å)	Median (Å)
(1,1461)	1:A:154:GLU:HA	1:A:157:ARG:HA	12	0.18	0.06	0.17
(1,1064)	1:A:89:PRO:HD3	1:A:97:ALA:HB1	10	0.18	0.04	0.16
(1,1064)	1:A:89:PRO:HD3	1:A:97:ALA:HB2	10	0.18	0.04	0.16
(1,1064)	1:A:89:PRO:HD3	1:A:97:ALA:HB3	10	0.18	0.04	0.16
(1,2151)	1:A:164:LEU:HD21	1:A:170:LYS:HG2	7	0.15	0.03	0.14
(1,2151)	1:A:164:LEU:HD21	1:A:170:LYS:HG3	7	0.15	0.03	0.14
(1,2151)	1:A:164:LEU:HD22	1:A:170:LYS:HG2	7	0.15	0.03	0.14
(1,2151)	1:A:164:LEU:HD22	1:A:170:LYS:HG3	7	0.15	0.03	0.14
(1,2151)	1:A:164:LEU:HD23	1:A:170:LYS:HG2	7	0.15	0.03	0.14
(1,2151)	1:A:164:LEU:HD23	1:A:170:LYS:HG3	7	0.15	0.03	0.14
(1,1133)	1:A:103:VAL:H	1:A:103:VAL:HG21	6	0.25	0.03	0.25
(1,1133)	1:A:103:VAL:H	1:A:103:VAL:HG22	6	0.25	0.03	0.25
(1,1133)	1:A:103:VAL:H	1:A:103:VAL:HG23	6	0.25	0.03	0.25
(2,13)	1:A:97:ALA:H	1:A:94:ASP:O	6	0.13	0.02	0.12
(1,108)	1:A:68:VAL:H	1:A:110:HIS:H	5	0.15	0.03	0.14
(1,771)	1:A:111:LEU:HD11	1:A:171:LEU:H	5	0.15	0.03	0.13

Continued on next page...

Continued from previous page...

Key	Atom-1	Atom-2	Models[1]	Mean (Å)	SD[1] (Å)	Median (Å)
(1,771)	1:A:111:LEU:HD12	1:A:171:LEU:H	5	0.15	0.03	0.13
(1,771)	1:A:111:LEU:HD13	1:A:171:LEU:H	5	0.15	0.03	0.13
(1,1501)	1:A:163:GLN:HA	1:A:166:LYS:HE2	5	0.15	0.05	0.12
(1,1501)	1:A:163:GLN:HA	1:A:166:LYS:HE3	5	0.15	0.05	0.12
(1,1697)	1:A:68:VAL:HG11	1:A:113:LYS:H	4	0.19	0.02	0.19
(1,1697)	1:A:68:VAL:HG12	1:A:113:LYS:H	4	0.19	0.02	0.19
(1,1697)	1:A:68:VAL:HG13	1:A:113:LYS:H	4	0.19	0.02	0.19
(1,1697)	1:A:68:VAL:HG21	1:A:113:LYS:H	4	0.19	0.02	0.19
(1,1697)	1:A:68:VAL:HG22	1:A:113:LYS:H	4	0.19	0.02	0.19
(1,1697)	1:A:68:VAL:HG23	1:A:113:LYS:H	4	0.19	0.02	0.19
(1,1371)	1:A:70:LEU:HA	1:A:144:MET:HE1	4	0.17	0.04	0.18
(1,1371)	1:A:70:LEU:HA	1:A:144:MET:HE2	4	0.17	0.04	0.18
(1,1371)	1:A:70:LEU:HA	1:A:144:MET:HE3	4	0.17	0.04	0.18
(1,1627)	1:A:63:LEU:HD11	1:A:164:LEU:HG	4	0.17	0.01	0.17
(1,1627)	1:A:63:LEU:HD12	1:A:164:LEU:HG	4	0.17	0.01	0.17
(1,1627)	1:A:63:LEU:HD13	1:A:164:LEU:HG	4	0.17	0.01	0.17
(1,1627)	1:A:63:LEU:HD21	1:A:164:LEU:HG	4	0.17	0.01	0.17
(1,1627)	1:A:63:LEU:HD22	1:A:164:LEU:HG	4	0.17	0.01	0.17
(1,1627)	1:A:63:LEU:HD23	1:A:164:LEU:HG	4	0.17	0.01	0.17
(1,54)	1:A:62:SER:H	1:A:149:THR:HG21	4	0.16	0.04	0.15
(1,836)	1:A:55:VAL:HA	1:A:57:SER:H	4	0.15	0.04	0.15
(1,1439)	1:A:149:THR:HG21	1:A:150:PHE:HA	4	0.15	0.03	0.16
(1,606)	1:A:129:GLN:HB3	1:A:151:TRP:H	4	0.12	0.01	0.12
(1,1176)	1:A:113:LYS:HG2	1:A:114:GLU:HA	3	0.21	0.07	0.26
(1,880)	1:A:59:LEU:HD11	1:A:61:GLY:HA3	3	0.18	0.05	0.19
(1,880)	1:A:59:LEU:HD12	1:A:61:GLY:HA3	3	0.18	0.05	0.19
(1,880)	1:A:59:LEU:HD13	1:A:61:GLY:HA3	3	0.18	0.05	0.19
(1,84)	1:A:66:HIS:H	1:A:115:LEU:HG	3	0.17	0.04	0.19
(1,950)	1:A:70:LEU:HA	1:A:73:TYR:H	3	0.16	0.02	0.16
(1,2119)	1:A:157:ARG:HD2	1:A:158:LYS:HA	3	0.16	0.03	0.17
(1,2119)	1:A:157:ARG:HD3	1:A:158:LYS:HA	3	0.16	0.03	0.17
(1,1926)	1:A:112:LYS:HB3	1:A:113:LYS:HD2	3	0.15	0.01	0.16
(1,1926)	1:A:112:LYS:HB3	1:A:113:LYS:HD3	3	0.15	0.01	0.16
(1,1056)	1:A:86:GLN:HG2	1:A:89:PRO:HB3	3	0.15	0.03	0.16
(1,1671)	1:A:67:VAL:HG11	1:A:144:MET:HB2	3	0.14	0.02	0.16
(1,1671)	1:A:67:VAL:HG11	1:A:144:MET:HB3	3	0.14	0.02	0.16
(1,1671)	1:A:67:VAL:HG12	1:A:144:MET:HB2	3	0.14	0.02	0.16
(1,1671)	1:A:67:VAL:HG12	1:A:144:MET:HB3	3	0.14	0.02	0.16
(1,1671)	1:A:67:VAL:HG13	1:A:144:MET:HB2	3	0.14	0.02	0.16
(1,1671)	1:A:67:VAL:HG13	1:A:144:MET:HB3	3	0.14	0.02	0.16
(1,1671)	1:A:67:VAL:HG21	1:A:144:MET:HB2	3	0.14	0.02	0.16
(1,1671)	1:A:67:VAL:HG21	1:A:144:MET:HB3	3	0.14	0.02	0.16

Continued on next page...

Continued from previous page...

Key	Atom-1	Atom-2	Models[1]	Mean (Å)	SD[1] (Å)	Median (Å)
(1,1671)	1:A:67:VAL:HG22	1:A:144:MET:HB2	3	0.14	0.02	0.16
(1,1671)	1:A:67:VAL:HG22	1:A:144:MET:HB3	3	0.14	0.02	0.16
(1,1671)	1:A:67:VAL:HG23	1:A:144:MET:HB2	3	0.14	0.02	0.16
(1,1671)	1:A:67:VAL:HG23	1:A:144:MET:HB3	3	0.14	0.02	0.16
(1,240)	1:A:89:PRO:HG2	1:A:91:ASN:H	3	0.14	0.01	0.15
(1,1026)	1:A:82:MET:HG3	1:A:83:VAL:H	3	0.14	0.01	0.13
(2,33)	1:A:147:HIS:H	1:A:133:VAL:O	3	0.13	0.02	0.13
(1,1509)	1:A:164:LEU:HA	1:A:170:LYS:HE2	3	0.13	0.02	0.13
(1,1509)	1:A:164:LEU:HA	1:A:170:LYS:HE3	3	0.13	0.02	0.13
(1,1876)	1:A:100:VAL:HG11	1:A:107:GLN:HA	3	0.13	0.02	0.13
(1,1876)	1:A:100:VAL:HG12	1:A:107:GLN:HA	3	0.13	0.02	0.13
(1,1876)	1:A:100:VAL:HG13	1:A:107:GLN:HA	3	0.13	0.02	0.13
(1,1876)	1:A:100:VAL:HG21	1:A:107:GLN:HA	3	0.13	0.02	0.13
(1,1876)	1:A:100:VAL:HG22	1:A:107:GLN:HA	3	0.13	0.02	0.13
(1,1876)	1:A:100:VAL:HG23	1:A:107:GLN:HA	3	0.13	0.02	0.13
(2,23)	1:A:121:TYR:H	1:A:118:ALA:O	3	0.13	0.02	0.13
(1,1869)	1:A:99:LYS:HE2	1:A:100:VAL:HG11	2	0.27	0.02	0.27
(1,1869)	1:A:99:LYS:HE2	1:A:100:VAL:HG12	2	0.27	0.02	0.27
(1,1869)	1:A:99:LYS:HE2	1:A:100:VAL:HG13	2	0.27	0.02	0.27
(1,1869)	1:A:99:LYS:HE2	1:A:100:VAL:HG21	2	0.27	0.02	0.27
(1,1869)	1:A:99:LYS:HE2	1:A:100:VAL:HG22	2	0.27	0.02	0.27
(1,1869)	1:A:99:LYS:HE2	1:A:100:VAL:HG23	2	0.27	0.02	0.27
(1,1869)	1:A:99:LYS:HE3	1:A:100:VAL:HG11	2	0.27	0.02	0.27
(1,1869)	1:A:99:LYS:HE3	1:A:100:VAL:HG12	2	0.27	0.02	0.27
(1,1869)	1:A:99:LYS:HE3	1:A:100:VAL:HG13	2	0.27	0.02	0.27
(1,1869)	1:A:99:LYS:HE3	1:A:100:VAL:HG21	2	0.27	0.02	0.27
(1,1869)	1:A:99:LYS:HE3	1:A:100:VAL:HG22	2	0.27	0.02	0.27
(1,1869)	1:A:99:LYS:HE3	1:A:100:VAL:HG23	2	0.27	0.02	0.27
(1,2100)	1:A:155:GLU:H	1:A:157:ARG:HG2	2	0.24	0.0	0.24
(1,2100)	1:A:155:GLU:H	1:A:157:ARG:HG3	2	0.24	0.0	0.24
(1,1782)	1:A:81:GLU:HG2	1:A:82:MET:H	2	0.22	0.07	0.22
(1,1782)	1:A:81:GLU:HG3	1:A:82:MET:H	2	0.22	0.07	0.22
(1,888)	1:A:115:LEU:HG	1:A:116:ALA:H	2	0.18	0.08	0.18
(1,1121)	1:A:128:ALA:HB1	1:A:160:VAL:HG11	2	0.17	0.04	0.17
(1,1121)	1:A:128:ALA:HB1	1:A:160:VAL:HG12	2	0.17	0.04	0.17
(1,1121)	1:A:128:ALA:HB1	1:A:160:VAL:HG13	2	0.17	0.04	0.17
(1,1121)	1:A:128:ALA:HB2	1:A:160:VAL:HG11	2	0.17	0.04	0.17
(1,1121)	1:A:128:ALA:HB2	1:A:160:VAL:HG12	2	0.17	0.04	0.17
(1,1121)	1:A:128:ALA:HB2	1:A:160:VAL:HG13	2	0.17	0.04	0.17
(1,1121)	1:A:128:ALA:HB3	1:A:160:VAL:HG11	2	0.17	0.04	0.17
(1,1121)	1:A:128:ALA:HB3	1:A:160:VAL:HG12	2	0.17	0.04	0.17
(1,1121)	1:A:128:ALA:HB3	1:A:160:VAL:HG13	2	0.17	0.04	0.17

Continued on next page...

Continued from previous page...

Key	Atom-1	Atom-2	Models[1]	Mean (Å)	SD[1] (Å)	Median (Å)
(1,2077)	1:A:148:MET:HG2	1:A:171:LEU:HD11	2	0.17	0.02	0.17
(1,2077)	1:A:148:MET:HG2	1:A:171:LEU:HD12	2	0.17	0.02	0.17
(1,2077)	1:A:148:MET:HG2	1:A:171:LEU:HD13	2	0.17	0.02	0.17
(1,2077)	1:A:148:MET:HG2	1:A:171:LEU:HD21	2	0.17	0.02	0.17
(1,2077)	1:A:148:MET:HG2	1:A:171:LEU:HD22	2	0.17	0.02	0.17
(1,2077)	1:A:148:MET:HG2	1:A:171:LEU:HD23	2	0.17	0.02	0.17
(1,701)	1:A:162:ASP:H	1:A:165:LYS:HE2	2	0.16	0.02	0.16
(1,701)	1:A:162:ASP:H	1:A:165:LYS:HE3	2	0.16	0.02	0.16
(1,783)	1:A:84:ALA:H	1:A:100:VAL:HG21	2	0.16	0.02	0.16
(1,783)	1:A:84:ALA:H	1:A:100:VAL:HG22	2	0.16	0.02	0.16
(1,783)	1:A:84:ALA:H	1:A:100:VAL:HG23	2	0.16	0.02	0.16
(1,1550)	1:A:112:LYS:H	1:A:171:LEU:HG	2	0.16	0.05	0.16
(1,981)	1:A:77:VAL:HA	1:A:102:ASN:HB2	2	0.15	0.01	0.15
(1,455)	1:A:122:ILE:HG13	1:A:127:LEU:H	2	0.15	0.04	0.15
(1,183)	1:A:82:MET:HG2	1:A:83:VAL:H	2	0.14	0.01	0.14
(1,516)	1:A:133:VAL:H	1:A:147:HIS:HB2	2	0.14	0.01	0.14
(1,823)	1:A:140:ASN:H	1:A:144:MET:HE1	2	0.14	0.02	0.14
(1,823)	1:A:140:ASN:H	1:A:144:MET:HE2	2	0.14	0.02	0.14
(1,823)	1:A:140:ASN:H	1:A:144:MET:HE3	2	0.14	0.02	0.14
(1,1498)	1:A:158:LYS:HG2	1:A:161:SER:HB2	2	0.14	0.01	0.14
(1,1498)	1:A:158:LYS:HG2	1:A:161:SER:HB3	2	0.14	0.01	0.14
(1,1498)	1:A:158:LYS:HG3	1:A:161:SER:HB2	2	0.14	0.01	0.14
(1,1498)	1:A:158:LYS:HG3	1:A:161:SER:HB3	2	0.14	0.01	0.14
(1,2009)	1:A:127:LEU:HD11	1:A:156:ASN:HB2	2	0.14	0.02	0.14
(1,2009)	1:A:127:LEU:HD11	1:A:156:ASN:HB3	2	0.14	0.02	0.14
(1,2009)	1:A:127:LEU:HD12	1:A:156:ASN:HB2	2	0.14	0.02	0.14
(1,2009)	1:A:127:LEU:HD12	1:A:156:ASN:HB3	2	0.14	0.02	0.14
(1,2009)	1:A:127:LEU:HD13	1:A:156:ASN:HB2	2	0.14	0.02	0.14
(1,2009)	1:A:127:LEU:HD13	1:A:156:ASN:HB3	2	0.14	0.02	0.14
(1,2009)	1:A:127:LEU:HD21	1:A:156:ASN:HB2	2	0.14	0.02	0.14
(1,2009)	1:A:127:LEU:HD21	1:A:156:ASN:HB3	2	0.14	0.02	0.14
(1,2009)	1:A:127:LEU:HD22	1:A:156:ASN:HB2	2	0.14	0.02	0.14
(1,2009)	1:A:127:LEU:HD22	1:A:156:ASN:HB3	2	0.14	0.02	0.14
(1,2009)	1:A:127:LEU:HD23	1:A:156:ASN:HB2	2	0.14	0.02	0.14
(1,2009)	1:A:127:LEU:HD23	1:A:156:ASN:HB3	2	0.14	0.02	0.14
(2,47)	1:A:167:HIS:H	1:A:163:GLN:O	2	0.14	0.01	0.14
(1,1860)	1:A:96:ASN:HB2	1:A:120:ALA:HB1	2	0.13	0.02	0.13
(1,1860)	1:A:96:ASN:HB2	1:A:120:ALA:HB2	2	0.13	0.02	0.13
(1,1860)	1:A:96:ASN:HB2	1:A:120:ALA:HB3	2	0.13	0.02	0.13
(1,1860)	1:A:96:ASN:HB3	1:A:120:ALA:HB1	2	0.13	0.02	0.13
(1,1860)	1:A:96:ASN:HB3	1:A:120:ALA:HB2	2	0.13	0.02	0.13
(1,1860)	1:A:96:ASN:HB3	1:A:120:ALA:HB3	2	0.13	0.02	0.13

Continued on next page...

Continued from previous page...

Key	Atom-1	Atom-2	Models[1]	Mean (Å)	SD[1] (Å)	Median (Å)
(1,2047)	1:A:134:VAL:HG11	1:A:137:GLY:H	2	0.13	0.01	0.13
(1,2047)	1:A:134:VAL:HG12	1:A:137:GLY:H	2	0.13	0.01	0.13
(1,2047)	1:A:134:VAL:HG13	1:A:137:GLY:H	2	0.13	0.01	0.13
(1,2047)	1:A:134:VAL:HG21	1:A:137:GLY:H	2	0.13	0.01	0.13
(1,2047)	1:A:134:VAL:HG22	1:A:137:GLY:H	2	0.13	0.01	0.13
(1,2047)	1:A:134:VAL:HG23	1:A:137:GLY:H	2	0.13	0.01	0.13
(2,9)	1:A:81:GLU:H	1:A:78:ASN:O	2	0.13	0.01	0.13
(1,1720)	1:A:70:LEU:HD11	1:A:144:MET:HE1	2	0.12	0.01	0.12
(1,1720)	1:A:70:LEU:HD11	1:A:144:MET:HE2	2	0.12	0.01	0.12
(1,1720)	1:A:70:LEU:HD11	1:A:144:MET:HE3	2	0.12	0.01	0.12
(1,1720)	1:A:70:LEU:HD12	1:A:144:MET:HE1	2	0.12	0.01	0.12
(1,1720)	1:A:70:LEU:HD12	1:A:144:MET:HE2	2	0.12	0.01	0.12
(1,1720)	1:A:70:LEU:HD12	1:A:144:MET:HE3	2	0.12	0.01	0.12
(1,1720)	1:A:70:LEU:HD13	1:A:144:MET:HE1	2	0.12	0.01	0.12
(1,1720)	1:A:70:LEU:HD13	1:A:144:MET:HE2	2	0.12	0.01	0.12
(1,1720)	1:A:70:LEU:HD13	1:A:144:MET:HE3	2	0.12	0.01	0.12
(1,1720)	1:A:70:LEU:HD21	1:A:144:MET:HE1	2	0.12	0.01	0.12
(1,1720)	1:A:70:LEU:HD21	1:A:144:MET:HE2	2	0.12	0.01	0.12
(1,1720)	1:A:70:LEU:HD21	1:A:144:MET:HE3	2	0.12	0.01	0.12
(1,1720)	1:A:70:LEU:HD22	1:A:144:MET:HE1	2	0.12	0.01	0.12
(1,1720)	1:A:70:LEU:HD22	1:A:144:MET:HE2	2	0.12	0.01	0.12
(1,1720)	1:A:70:LEU:HD22	1:A:144:MET:HE3	2	0.12	0.01	0.12
(1,1720)	1:A:70:LEU:HD23	1:A:144:MET:HE1	2	0.12	0.01	0.12
(1,1720)	1:A:70:LEU:HD23	1:A:144:MET:HE2	2	0.12	0.01	0.12
(1,1720)	1:A:70:LEU:HD23	1:A:144:MET:HE3	2	0.12	0.01	0.12
(1,1831)	1:A:85:LEU:HD11	1:A:123:MET:HE1	2	0.12	0.02	0.12
(1,1831)	1:A:85:LEU:HD11	1:A:123:MET:HE2	2	0.12	0.02	0.12
(1,1831)	1:A:85:LEU:HD11	1:A:123:MET:HE3	2	0.12	0.02	0.12
(1,1831)	1:A:85:LEU:HD12	1:A:123:MET:HE1	2	0.12	0.02	0.12
(1,1831)	1:A:85:LEU:HD12	1:A:123:MET:HE2	2	0.12	0.02	0.12
(1,1831)	1:A:85:LEU:HD12	1:A:123:MET:HE3	2	0.12	0.02	0.12
(1,1831)	1:A:85:LEU:HD13	1:A:123:MET:HE1	2	0.12	0.02	0.12
(1,1831)	1:A:85:LEU:HD13	1:A:123:MET:HE2	2	0.12	0.02	0.12
(1,1831)	1:A:85:LEU:HD13	1:A:123:MET:HE3	2	0.12	0.02	0.12
(1,1831)	1:A:85:LEU:HD21	1:A:123:MET:HE1	2	0.12	0.02	0.12
(1,1831)	1:A:85:LEU:HD21	1:A:123:MET:HE2	2	0.12	0.02	0.12
(1,1831)	1:A:85:LEU:HD21	1:A:123:MET:HE3	2	0.12	0.02	0.12
(1,1831)	1:A:85:LEU:HD22	1:A:123:MET:HE1	2	0.12	0.02	0.12
(1,1831)	1:A:85:LEU:HD22	1:A:123:MET:HE2	2	0.12	0.02	0.12
(1,1831)	1:A:85:LEU:HD22	1:A:123:MET:HE3	2	0.12	0.02	0.12
(1,1831)	1:A:85:LEU:HD23	1:A:123:MET:HE1	2	0.12	0.02	0.12
(1,1831)	1:A:85:LEU:HD23	1:A:123:MET:HE2	2	0.12	0.02	0.12

Continued on next page...

Continued from previous page...

Key	Atom-1	Atom-2	Models[1]	Mean (Å)	SD[1] (Å)	Median (Å)
(1,1831)	1:A:85:LEU:HD23	1:A:123:MET:HE3	2	0.12	0.02	0.12
(1,780)	1:A:61:GLY:H	1:A:149:THR:HG21	2	0.12	0.0	0.12
(1,903)	1:A:63:LEU:HB3	1:A:130:ILE:HG21	2	0.12	0.0	0.12
(1,903)	1:A:63:LEU:HB3	1:A:130:ILE:HG22	2	0.12	0.0	0.12
(1,903)	1:A:63:LEU:HB3	1:A:130:ILE:HG23	2	0.12	0.0	0.12
(1,1432)	1:A:78:ASN:HB3	1:A:81:GLU:HB2	2	0.12	0.0	0.12

[1]Number of violated models, [2]Standard deviation

9.5 All violated distance restraints (i)

9.5.1 Histogram : Distribution of distance violations (i)

The following histogram shows the distribution of the absolute value of the violation for all violated restraints in the ensemble.

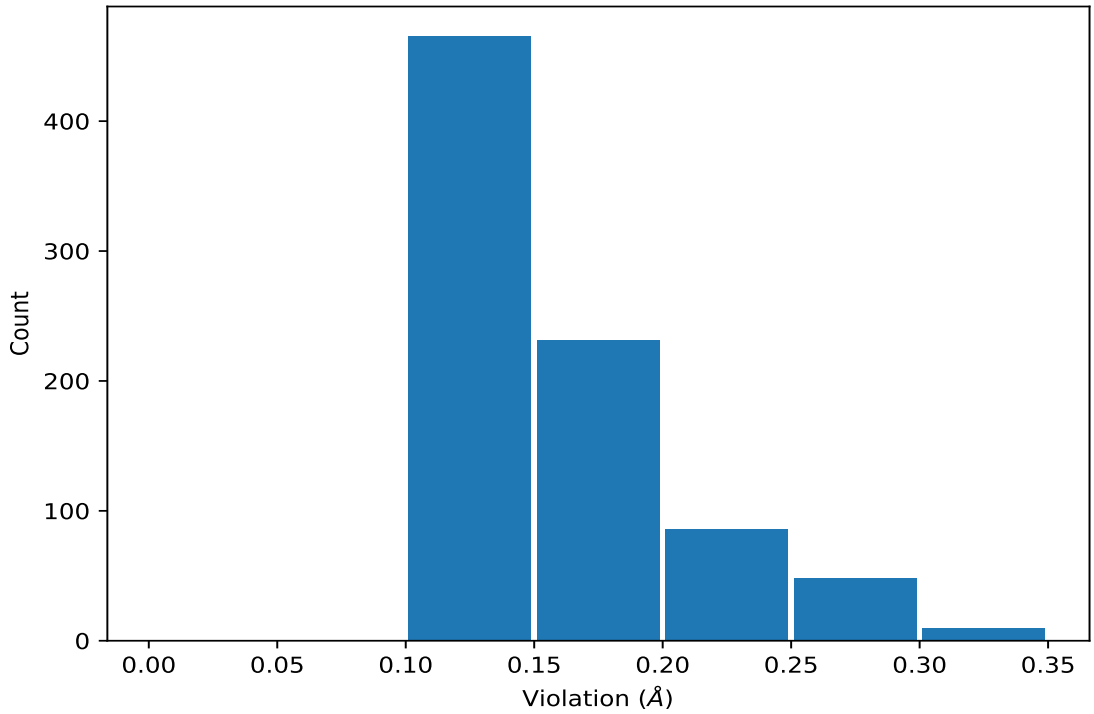

9.5.2 Table : All distance violations (i)

The following table lists the absolute value of the violation for each restraint in the ensemble sorted by its value. The Key (restraint list ID, restraint ID) is the unique identifier for a given restraint. Rows with same key represent combinatorial or ambiguous restraints and are counted as a single restraint.

Key	Atom-1	Atom-2	Model ID	Violation (Å)
(1,1875)	1:A:100:VAL:HG11	1:A:102:ASN:HA	10	0.32
(1,1875)	1:A:100:VAL:HG12	1:A:102:ASN:HA	10	0.32
(1,1875)	1:A:100:VAL:HG13	1:A:102:ASN:HA	10	0.32
(1,1875)	1:A:100:VAL:HG21	1:A:102:ASN:HA	10	0.32
(1,1875)	1:A:100:VAL:HG22	1:A:102:ASN:HA	10	0.32
(1,1875)	1:A:100:VAL:HG23	1:A:102:ASN:HA	10	0.32
(1,775)	1:A:55:VAL:H	1:A:55:VAL:HG11	1	0.31
(1,775)	1:A:55:VAL:H	1:A:55:VAL:HG12	1	0.31
(1,775)	1:A:55:VAL:H	1:A:55:VAL:HG13	1	0.31
(1,1461)	1:A:154:GLU:HA	1:A:157:ARG:HA	4	0.31
(1,1869)	1:A:99:LYS:HE2	1:A:100:VAL:HG11	18	0.29
(1,1869)	1:A:99:LYS:HE2	1:A:100:VAL:HG12	18	0.29
(1,1869)	1:A:99:LYS:HE2	1:A:100:VAL:HG13	18	0.29
(1,1869)	1:A:99:LYS:HE2	1:A:100:VAL:HG21	18	0.29
(1,1869)	1:A:99:LYS:HE2	1:A:100:VAL:HG22	18	0.29
(1,1869)	1:A:99:LYS:HE2	1:A:100:VAL:HG23	18	0.29
(1,1869)	1:A:99:LYS:HE3	1:A:100:VAL:HG11	18	0.29
(1,1869)	1:A:99:LYS:HE3	1:A:100:VAL:HG12	18	0.29
(1,1869)	1:A:99:LYS:HE3	1:A:100:VAL:HG13	18	0.29
(1,1869)	1:A:99:LYS:HE3	1:A:100:VAL:HG21	18	0.29
(1,1869)	1:A:99:LYS:HE3	1:A:100:VAL:HG22	18	0.29
(1,1869)	1:A:99:LYS:HE3	1:A:100:VAL:HG23	18	0.29
(1,1782)	1:A:81:GLU:HG2	1:A:82:MET:H	8	0.29
(1,1782)	1:A:81:GLU:HG3	1:A:82:MET:H	8	0.29
(1,1133)	1:A:103:VAL:H	1:A:103:VAL:HG21	8	0.29
(1,1133)	1:A:103:VAL:H	1:A:103:VAL:HG22	8	0.29
(1,1133)	1:A:103:VAL:H	1:A:103:VAL:HG23	8	0.29
(1,1133)	1:A:103:VAL:H	1:A:103:VAL:HG21	9	0.27
(1,1133)	1:A:103:VAL:H	1:A:103:VAL:HG22	9	0.27
(1,1133)	1:A:103:VAL:H	1:A:103:VAL:HG23	9	0.27
(1,888)	1:A:115:LEU:HG	1:A:116:ALA:H	5	0.26
(1,815)	1:A:119:LEU:HB3	1:A:123:MET:H	18	0.26
(1,1176)	1:A:113:LYS:HG2	1:A:114:GLU:HA	2	0.26
(1,1176)	1:A:113:LYS:HG2	1:A:114:GLU:HA	14	0.26
(1,1869)	1:A:99:LYS:HE2	1:A:100:VAL:HG11	12	0.25
(1,1869)	1:A:99:LYS:HE2	1:A:100:VAL:HG12	12	0.25
(1,1869)	1:A:99:LYS:HE2	1:A:100:VAL:HG13	12	0.25
(1,1869)	1:A:99:LYS:HE2	1:A:100:VAL:HG21	12	0.25
(1,1869)	1:A:99:LYS:HE2	1:A:100:VAL:HG22	12	0.25
(1,1869)	1:A:99:LYS:HE2	1:A:100:VAL:HG23	12	0.25
(1,1869)	1:A:99:LYS:HE3	1:A:100:VAL:HG11	12	0.25
(1,1869)	1:A:99:LYS:HE3	1:A:100:VAL:HG12	12	0.25
(1,1869)	1:A:99:LYS:HE3	1:A:100:VAL:HG13	12	0.25

Continued on next page...

Continued from previous page...

Key	Atom-1	Atom-2	Model ID	Violation (Å)
(1,1869)	1:A:99:LYS:HE3	1:A:100:VAL:HG21	12	0.25
(1,1869)	1:A:99:LYS:HE3	1:A:100:VAL:HG22	12	0.25
(1,1869)	1:A:99:LYS:HE3	1:A:100:VAL:HG23	12	0.25
(1,1501)	1:A:163:GLN:HA	1:A:166:LYS:HE2	17	0.25
(1,1501)	1:A:163:GLN:HA	1:A:166:LYS:HE3	17	0.25
(1,1355)	1:A:138:ALA:HA	1:A:144:MET:HG3	9	0.25
(1,1133)	1:A:103:VAL:H	1:A:103:VAL:HG21	3	0.25
(1,1133)	1:A:103:VAL:H	1:A:103:VAL:HG22	3	0.25
(1,1133)	1:A:103:VAL:H	1:A:103:VAL:HG23	3	0.25
(1,1133)	1:A:103:VAL:H	1:A:103:VAL:HG21	11	0.25
(1,1133)	1:A:103:VAL:H	1:A:103:VAL:HG22	11	0.25
(1,1133)	1:A:103:VAL:H	1:A:103:VAL:HG23	11	0.25
(1,1064)	1:A:89:PRO:HD3	1:A:97:ALA:HB1	6	0.25
(1,1064)	1:A:89:PRO:HD3	1:A:97:ALA:HB2	6	0.25
(1,1064)	1:A:89:PRO:HD3	1:A:97:ALA:HB3	6	0.25
(1,880)	1:A:59:LEU:HD11	1:A:61:GLY:HA3	13	0.24
(1,880)	1:A:59:LEU:HD12	1:A:61:GLY:HA3	13	0.24
(1,880)	1:A:59:LEU:HD13	1:A:61:GLY:HA3	13	0.24
(1,479)	1:A:129:GLN:H	1:A:130:ILE:HD11	19	0.24
(1,479)	1:A:129:GLN:H	1:A:130:ILE:HD12	19	0.24
(1,479)	1:A:129:GLN:H	1:A:130:ILE:HD13	19	0.24
(1,2100)	1:A:155:GLU:H	1:A:157:ARG:HG2	5	0.24
(1,2100)	1:A:155:GLU:H	1:A:157:ARG:HG3	5	0.24
(1,2100)	1:A:155:GLU:H	1:A:157:ARG:HG2	9	0.24
(1,2100)	1:A:155:GLU:H	1:A:157:ARG:HG3	9	0.24
(1,1461)	1:A:154:GLU:HA	1:A:157:ARG:HA	15	0.24
(1,1461)	1:A:154:GLU:HA	1:A:157:ARG:HA	20	0.24
(1,1198)	1:A:118:ALA:HB1	1:A:164:LEU:HD21	5	0.24
(1,1198)	1:A:118:ALA:HB1	1:A:164:LEU:HD22	5	0.24
(1,1198)	1:A:118:ALA:HB1	1:A:164:LEU:HD23	5	0.24
(1,1198)	1:A:118:ALA:HB2	1:A:164:LEU:HD21	5	0.24
(1,1198)	1:A:118:ALA:HB2	1:A:164:LEU:HD22	5	0.24
(1,1198)	1:A:118:ALA:HB2	1:A:164:LEU:HD23	5	0.24
(1,1198)	1:A:118:ALA:HB3	1:A:164:LEU:HD21	5	0.24
(1,1198)	1:A:118:ALA:HB3	1:A:164:LEU:HD22	5	0.24
(1,1198)	1:A:118:ALA:HB3	1:A:164:LEU:HD23	5	0.24
(1,1133)	1:A:103:VAL:H	1:A:103:VAL:HG21	7	0.24
(1,1133)	1:A:103:VAL:H	1:A:103:VAL:HG22	7	0.24
(1,1133)	1:A:103:VAL:H	1:A:103:VAL:HG23	7	0.24
(1,54)	1:A:62:SER:H	1:A:149:THR:HG21	9	0.22
(1,1371)	1:A:70:LEU:HA	1:A:144:MET:HE1	20	0.22
(1,1371)	1:A:70:LEU:HA	1:A:144:MET:HE2	20	0.22

Continued on next page...

Continued from previous page...

Key	Atom-1	Atom-2	Model ID	Violation (Å)
(1,1371)	1:A:70:LEU:HA	1:A:144:MET:HE3	20	0.22
(1,1163)	1:A:112:LYS:HA	1:A:112:LYS:HE2	1	0.22
(1,1064)	1:A:89:PRO:HD3	1:A:97:ALA:HB1	7	0.22
(1,1064)	1:A:89:PRO:HD3	1:A:97:ALA:HB2	7	0.22
(1,1064)	1:A:89:PRO:HD3	1:A:97:ALA:HB3	7	0.22
(1,1064)	1:A:89:PRO:HD3	1:A:97:ALA:HB1	10	0.22
(1,1064)	1:A:89:PRO:HD3	1:A:97:ALA:HB2	10	0.22
(1,1064)	1:A:89:PRO:HD3	1:A:97:ALA:HB3	10	0.22
(1,836)	1:A:55:VAL:HA	1:A:57:SER:H	13	0.21
(1,771)	1:A:111:LEU:HD11	1:A:171:LEU:H	11	0.21
(1,771)	1:A:111:LEU:HD12	1:A:171:LEU:H	11	0.21
(1,771)	1:A:111:LEU:HD13	1:A:171:LEU:H	11	0.21
(1,2151)	1:A:164:LEU:HD21	1:A:170:LYS:HG2	6	0.21
(1,2151)	1:A:164:LEU:HD21	1:A:170:LYS:HG3	6	0.21
(1,2151)	1:A:164:LEU:HD22	1:A:170:LYS:HG2	6	0.21
(1,2151)	1:A:164:LEU:HD22	1:A:170:LYS:HG3	6	0.21
(1,2151)	1:A:164:LEU:HD23	1:A:170:LYS:HG2	6	0.21
(1,2151)	1:A:164:LEU:HD23	1:A:170:LYS:HG3	6	0.21
(1,1697)	1:A:68:VAL:HG11	1:A:113:LYS:H	8	0.21
(1,1697)	1:A:68:VAL:HG12	1:A:113:LYS:H	8	0.21
(1,1697)	1:A:68:VAL:HG13	1:A:113:LYS:H	8	0.21
(1,1697)	1:A:68:VAL:HG21	1:A:113:LYS:H	8	0.21
(1,1697)	1:A:68:VAL:HG22	1:A:113:LYS:H	8	0.21
(1,1697)	1:A:68:VAL:HG23	1:A:113:LYS:H	8	0.21
(1,1121)	1:A:128:ALA:HB1	1:A:160:VAL:HG11	20	0.21
(1,1121)	1:A:128:ALA:HB1	1:A:160:VAL:HG12	20	0.21
(1,1121)	1:A:128:ALA:HB1	1:A:160:VAL:HG13	20	0.21
(1,1121)	1:A:128:ALA:HB2	1:A:160:VAL:HG11	20	0.21
(1,1121)	1:A:128:ALA:HB2	1:A:160:VAL:HG12	20	0.21
(1,1121)	1:A:128:ALA:HB2	1:A:160:VAL:HG13	20	0.21
(1,1121)	1:A:128:ALA:HB3	1:A:160:VAL:HG11	20	0.21
(1,1121)	1:A:128:ALA:HB3	1:A:160:VAL:HG12	20	0.21
(1,1121)	1:A:128:ALA:HB3	1:A:160:VAL:HG13	20	0.21
(1,84)	1:A:66:HIS:H	1:A:115:LEU:HG	3	0.2
(1,1697)	1:A:68:VAL:HG11	1:A:113:LYS:H	7	0.2
(1,1697)	1:A:68:VAL:HG12	1:A:113:LYS:H	7	0.2
(1,1697)	1:A:68:VAL:HG13	1:A:113:LYS:H	7	0.2
(1,1697)	1:A:68:VAL:HG21	1:A:113:LYS:H	7	0.2
(1,1697)	1:A:68:VAL:HG22	1:A:113:LYS:H	7	0.2
(1,1697)	1:A:68:VAL:HG23	1:A:113:LYS:H	7	0.2
(1,1550)	1:A:112:LYS:H	1:A:171:LEU:HG	18	0.2
(1,1461)	1:A:154:GLU:HA	1:A:157:ARG:HA	7	0.2

Continued on next page...

Continued from previous page...

Key	Atom-1	Atom-2	Model ID	Violation (Å)
(1,1406)	1:A:144:MET:HE1	1:A:146:LEU:HD11	9	0.2
(1,1406)	1:A:144:MET:HE1	1:A:146:LEU:HD12	9	0.2
(1,1406)	1:A:144:MET:HE1	1:A:146:LEU:HD13	9	0.2
(1,1406)	1:A:144:MET:HE2	1:A:146:LEU:HD11	9	0.2
(1,1406)	1:A:144:MET:HE2	1:A:146:LEU:HD12	9	0.2
(1,1406)	1:A:144:MET:HE2	1:A:146:LEU:HD13	9	0.2
(1,1406)	1:A:144:MET:HE3	1:A:146:LEU:HD11	9	0.2
(1,1406)	1:A:144:MET:HE3	1:A:146:LEU:HD12	9	0.2
(1,1406)	1:A:144:MET:HE3	1:A:146:LEU:HD13	9	0.2
(1,1371)	1:A:70:LEU:HA	1:A:144:MET:HE1	4	0.2
(1,1371)	1:A:70:LEU:HA	1:A:144:MET:HE2	4	0.2
(1,1371)	1:A:70:LEU:HA	1:A:144:MET:HE3	4	0.2
(1,119)	1:A:70:LEU:HB2	1:A:71:ARG:H	12	0.2
(1,1133)	1:A:103:VAL:H	1:A:103:VAL:HG21	18	0.2
(1,1133)	1:A:103:VAL:H	1:A:103:VAL:HG22	18	0.2
(1,1133)	1:A:103:VAL:H	1:A:103:VAL:HG23	18	0.2
(1,105)	1:A:68:VAL:H	1:A:70:LEU:HG	13	0.2
(1,950)	1:A:70:LEU:HA	1:A:73:TYR:H	2	0.19
(1,892)	1:A:62:SER:HA	1:A:149:THR:HB	19	0.19
(1,880)	1:A:59:LEU:HD11	1:A:61:GLY:HA3	7	0.19
(1,880)	1:A:59:LEU:HD12	1:A:61:GLY:HA3	7	0.19
(1,880)	1:A:59:LEU:HD13	1:A:61:GLY:HA3	7	0.19
(1,84)	1:A:66:HIS:H	1:A:115:LEU:HG	5	0.19
(1,455)	1:A:122:ILE:HG13	1:A:127:LEU:H	9	0.19
(1,2077)	1:A:148:MET:HG2	1:A:171:LEU:HD11	18	0.19
(1,2077)	1:A:148:MET:HG2	1:A:171:LEU:HD12	18	0.19
(1,2077)	1:A:148:MET:HG2	1:A:171:LEU:HD13	18	0.19
(1,2077)	1:A:148:MET:HG2	1:A:171:LEU:HD21	18	0.19
(1,2077)	1:A:148:MET:HG2	1:A:171:LEU:HD22	18	0.19
(1,2077)	1:A:148:MET:HG2	1:A:171:LEU:HD23	18	0.19
(1,1657)	1:A:67:VAL:HB	1:A:144:MET:HG2	20	0.19
(1,1657)	1:A:67:VAL:HB	1:A:144:MET:HG3	20	0.19
(1,1439)	1:A:149:THR:HG21	1:A:150:PHE:HA	2	0.19
(1,108)	1:A:68:VAL:H	1:A:110:HIS:H	6	0.19
(1,1064)	1:A:89:PRO:HD3	1:A:97:ALA:HB1	8	0.19
(1,1064)	1:A:89:PRO:HD3	1:A:97:ALA:HB2	8	0.19
(1,1064)	1:A:89:PRO:HD3	1:A:97:ALA:HB3	8	0.19
(1,984)	1:A:77:VAL:HA	1:A:102:ASN:HB3	12	0.18
(1,783)	1:A:84:ALA:H	1:A:100:VAL:HG21	1	0.18
(1,783)	1:A:84:ALA:H	1:A:100:VAL:HG22	1	0.18
(1,783)	1:A:84:ALA:H	1:A:100:VAL:HG23	1	0.18
(1,701)	1:A:162:ASP:H	1:A:165:LYS:HE2	13	0.18

Continued on next page...

Continued from previous page...

Key	Atom-1	Atom-2	Model ID	Violation (Å)
(1,701)	1:A:162:ASP:H	1:A:165:LYS:HE3	13	0.18
(1,292)	1:A:99:LYS:H	1:A:99:LYS:HE2	18	0.18
(1,292)	1:A:99:LYS:H	1:A:99:LYS:HE3	18	0.18
(1,220)	1:A:88:ASP:H	1:A:89:PRO:HD2	3	0.18
(1,2119)	1:A:157:ARG:HD2	1:A:158:LYS:HA	4	0.18
(1,2119)	1:A:157:ARG:HD3	1:A:158:LYS:HA	4	0.18
(1,1697)	1:A:68:VAL:HG11	1:A:113:LYS:H	12	0.18
(1,1697)	1:A:68:VAL:HG12	1:A:113:LYS:H	12	0.18
(1,1697)	1:A:68:VAL:HG13	1:A:113:LYS:H	12	0.18
(1,1697)	1:A:68:VAL:HG21	1:A:113:LYS:H	12	0.18
(1,1697)	1:A:68:VAL:HG22	1:A:113:LYS:H	12	0.18
(1,1697)	1:A:68:VAL:HG23	1:A:113:LYS:H	12	0.18
(1,1627)	1:A:63:LEU:HD11	1:A:164:LEU:HG	19	0.18
(1,1627)	1:A:63:LEU:HD12	1:A:164:LEU:HG	19	0.18
(1,1627)	1:A:63:LEU:HD13	1:A:164:LEU:HG	19	0.18
(1,1627)	1:A:63:LEU:HD21	1:A:164:LEU:HG	19	0.18
(1,1627)	1:A:63:LEU:HD22	1:A:164:LEU:HG	19	0.18
(1,1627)	1:A:63:LEU:HD23	1:A:164:LEU:HG	19	0.18
(1,1461)	1:A:154:GLU:HA	1:A:157:ARG:HA	6	0.18
(1,1461)	1:A:154:GLU:HA	1:A:157:ARG:HA	8	0.18
(1,1439)	1:A:149:THR:HG21	1:A:150:PHE:HA	15	0.18
(2,13)	1:A:97:ALA:H	1:A:94:ASP:O	2	0.17
(1,836)	1:A:55:VAL:HA	1:A:57:SER:H	3	0.17
(1,54)	1:A:62:SER:H	1:A:149:THR:HG21	17	0.17
(1,2119)	1:A:157:ARG:HD2	1:A:158:LYS:HA	14	0.17
(1,2119)	1:A:157:ARG:HD3	1:A:158:LYS:HA	14	0.17
(1,2081)	1:A:149:THR:HG21	1:A:150:PHE:HB2	16	0.17
(1,2081)	1:A:149:THR:HG21	1:A:150:PHE:HB3	16	0.17
(1,20)	1:A:57:SER:H	1:A:58:VAL:HG11	20	0.17
(1,20)	1:A:57:SER:H	1:A:58:VAL:HG12	20	0.17
(1,20)	1:A:57:SER:H	1:A:58:VAL:HG13	20	0.17
(1,1697)	1:A:68:VAL:HG11	1:A:113:LYS:H	18	0.17
(1,1697)	1:A:68:VAL:HG12	1:A:113:LYS:H	18	0.17
(1,1697)	1:A:68:VAL:HG13	1:A:113:LYS:H	18	0.17
(1,1697)	1:A:68:VAL:HG21	1:A:113:LYS:H	18	0.17
(1,1697)	1:A:68:VAL:HG22	1:A:113:LYS:H	18	0.17
(1,1697)	1:A:68:VAL:HG23	1:A:113:LYS:H	18	0.17
(1,1627)	1:A:63:LEU:HD11	1:A:164:LEU:HG	5	0.17
(1,1627)	1:A:63:LEU:HD12	1:A:164:LEU:HG	5	0.17
(1,1627)	1:A:63:LEU:HD13	1:A:164:LEU:HG	5	0.17
(1,1627)	1:A:63:LEU:HD21	1:A:164:LEU:HG	5	0.17
(1,1627)	1:A:63:LEU:HD22	1:A:164:LEU:HG	5	0.17

Continued on next page...

Continued from previous page...

Key	Atom-1	Atom-2	Model ID	Violation (Å)
(1,1627)	1:A:63:LEU:HD23	1:A:164:LEU:HG	5	0.17
(1,1627)	1:A:63:LEU:HD11	1:A:164:LEU:HG	9	0.17
(1,1627)	1:A:63:LEU:HD12	1:A:164:LEU:HG	9	0.17
(1,1627)	1:A:63:LEU:HD13	1:A:164:LEU:HG	9	0.17
(1,1627)	1:A:63:LEU:HD21	1:A:164:LEU:HG	9	0.17
(1,1627)	1:A:63:LEU:HD22	1:A:164:LEU:HG	9	0.17
(1,1627)	1:A:63:LEU:HD23	1:A:164:LEU:HG	9	0.17
(1,1456)	1:A:153:LYS:HE2	1:A:155:GLU:HG2	17	0.17
(1,1456)	1:A:153:LYS:HE2	1:A:155:GLU:HG3	17	0.17
(1,1456)	1:A:153:LYS:HE3	1:A:155:GLU:HG2	17	0.17
(1,1456)	1:A:153:LYS:HE3	1:A:155:GLU:HG3	17	0.17
(1,1263)	1:A:162:ASP:HA	1:A:165:LYS:HE2	3	0.17
(1,1263)	1:A:162:ASP:HA	1:A:165:LYS:HE3	3	0.17
(1,1236)	1:A:121:TYR:HB3	1:A:122:ILE:HD11	9	0.17
(1,1236)	1:A:121:TYR:HB3	1:A:122:ILE:HD12	9	0.17
(1,1236)	1:A:121:TYR:HB3	1:A:122:ILE:HD13	9	0.17
(1,1180)	1:A:66:HIS:H	1:A:115:LEU:HD11	11	0.17
(1,1180)	1:A:66:HIS:H	1:A:115:LEU:HD12	11	0.17
(1,1180)	1:A:66:HIS:H	1:A:115:LEU:HD13	11	0.17
(1,108)	1:A:68:VAL:H	1:A:110:HIS:H	10	0.17
(1,1064)	1:A:89:PRO:HD3	1:A:97:ALA:HB1	18	0.17
(1,1064)	1:A:89:PRO:HD3	1:A:97:ALA:HB2	18	0.17
(1,1064)	1:A:89:PRO:HD3	1:A:97:ALA:HB3	18	0.17
(1,1056)	1:A:86:GLN:HG2	1:A:89:PRO:HB3	12	0.17
(2,41)	1:A:161:SER:H	1:A:157:ARG:O	16	0.16
(2,33)	1:A:147:HIS:H	1:A:133:VAL:O	2	0.16
(1,981)	1:A:77:VAL:HA	1:A:102:ASN:HB2	13	0.16
(1,950)	1:A:70:LEU:HA	1:A:73:TYR:H	9	0.16
(1,25)	1:A:58:VAL:H	1:A:151:TRP:HA	17	0.16
(1,2151)	1:A:164:LEU:HD21	1:A:170:LYS:HG2	4	0.16
(1,2151)	1:A:164:LEU:HD21	1:A:170:LYS:HG3	4	0.16
(1,2151)	1:A:164:LEU:HD22	1:A:170:LYS:HG2	4	0.16
(1,2151)	1:A:164:LEU:HD22	1:A:170:LYS:HG3	4	0.16
(1,2151)	1:A:164:LEU:HD23	1:A:170:LYS:HG2	4	0.16
(1,2151)	1:A:164:LEU:HD23	1:A:170:LYS:HG3	4	0.16
(1,2009)	1:A:127:LEU:HD11	1:A:156:ASN:HB2	4	0.16
(1,2009)	1:A:127:LEU:HD11	1:A:156:ASN:HB3	4	0.16
(1,2009)	1:A:127:LEU:HD12	1:A:156:ASN:HB2	4	0.16
(1,2009)	1:A:127:LEU:HD12	1:A:156:ASN:HB3	4	0.16
(1,2009)	1:A:127:LEU:HD13	1:A:156:ASN:HB2	4	0.16
(1,2009)	1:A:127:LEU:HD13	1:A:156:ASN:HB3	4	0.16
(1,2009)	1:A:127:LEU:HD21	1:A:156:ASN:HB2	4	0.16

Continued on next page...

Continued from previous page...

Key	Atom-1	Atom-2	Model ID	Violation (Å)
(1,2009)	1:A:127:LEU:HD21	1:A:156:ASN:HB3	4	0.16
(1,2009)	1:A:127:LEU:HD22	1:A:156:ASN:HB2	4	0.16
(1,2009)	1:A:127:LEU:HD22	1:A:156:ASN:HB3	4	0.16
(1,2009)	1:A:127:LEU:HD23	1:A:156:ASN:HB2	4	0.16
(1,2009)	1:A:127:LEU:HD23	1:A:156:ASN:HB3	4	0.16
(1,1926)	1:A:112:LYS:HB3	1:A:113:LYS:HD2	3	0.16
(1,1926)	1:A:112:LYS:HB3	1:A:113:LYS:HD3	3	0.16
(1,1926)	1:A:112:LYS:HB3	1:A:113:LYS:HD2	13	0.16
(1,1926)	1:A:112:LYS:HB3	1:A:113:LYS:HD3	13	0.16
(1,1671)	1:A:67:VAL:HG11	1:A:144:MET:HB2	3	0.16
(1,1671)	1:A:67:VAL:HG11	1:A:144:MET:HB3	3	0.16
(1,1671)	1:A:67:VAL:HG12	1:A:144:MET:HB2	3	0.16
(1,1671)	1:A:67:VAL:HG12	1:A:144:MET:HB3	3	0.16
(1,1671)	1:A:67:VAL:HG13	1:A:144:MET:HB2	3	0.16
(1,1671)	1:A:67:VAL:HG13	1:A:144:MET:HB3	3	0.16
(1,1671)	1:A:67:VAL:HG21	1:A:144:MET:HB2	3	0.16
(1,1671)	1:A:67:VAL:HG21	1:A:144:MET:HB3	3	0.16
(1,1671)	1:A:67:VAL:HG22	1:A:144:MET:HB2	3	0.16
(1,1671)	1:A:67:VAL:HG22	1:A:144:MET:HB3	3	0.16
(1,1671)	1:A:67:VAL:HG23	1:A:144:MET:HB2	3	0.16
(1,1671)	1:A:67:VAL:HG23	1:A:144:MET:HB3	3	0.16
(1,1671)	1:A:67:VAL:HG11	1:A:144:MET:HB2	4	0.16
(1,1671)	1:A:67:VAL:HG11	1:A:144:MET:HB3	4	0.16
(1,1671)	1:A:67:VAL:HG12	1:A:144:MET:HB2	4	0.16
(1,1671)	1:A:67:VAL:HG12	1:A:144:MET:HB3	4	0.16
(1,1671)	1:A:67:VAL:HG13	1:A:144:MET:HB2	4	0.16
(1,1671)	1:A:67:VAL:HG13	1:A:144:MET:HB3	4	0.16
(1,1671)	1:A:67:VAL:HG21	1:A:144:MET:HB2	4	0.16
(1,1671)	1:A:67:VAL:HG21	1:A:144:MET:HB3	4	0.16
(1,1671)	1:A:67:VAL:HG22	1:A:144:MET:HB2	4	0.16
(1,1671)	1:A:67:VAL:HG22	1:A:144:MET:HB3	4	0.16
(1,1671)	1:A:67:VAL:HG23	1:A:144:MET:HB2	4	0.16
(1,1671)	1:A:67:VAL:HG23	1:A:144:MET:HB3	4	0.16
(1,1627)	1:A:63:LEU:HD11	1:A:164:LEU:HG	14	0.16
(1,1627)	1:A:63:LEU:HD12	1:A:164:LEU:HG	14	0.16
(1,1627)	1:A:63:LEU:HD13	1:A:164:LEU:HG	14	0.16
(1,1627)	1:A:63:LEU:HD21	1:A:164:LEU:HG	14	0.16
(1,1627)	1:A:63:LEU:HD22	1:A:164:LEU:HG	14	0.16
(1,1627)	1:A:63:LEU:HD23	1:A:164:LEU:HG	14	0.16
(1,1461)	1:A:154:GLU:HA	1:A:157:ARG:HA	10	0.16
(1,1064)	1:A:89:PRO:HD3	1:A:97:ALA:HB1	13	0.16
(1,1064)	1:A:89:PRO:HD3	1:A:97:ALA:HB2	13	0.16

Continued on next page...

Continued from previous page...

Key	Atom-1	Atom-2	Model ID	Violation (Å)
(1,1064)	1:A:89:PRO:HD3	1:A:97:ALA:HB3	13	0.16
(1,1064)	1:A:89:PRO:HD3	1:A:97:ALA:HB1	16	0.16
(1,1064)	1:A:89:PRO:HD3	1:A:97:ALA:HB2	16	0.16
(1,1064)	1:A:89:PRO:HD3	1:A:97:ALA:HB3	16	0.16
(1,1064)	1:A:89:PRO:HD3	1:A:97:ALA:HB1	20	0.16
(1,1064)	1:A:89:PRO:HD3	1:A:97:ALA:HB2	20	0.16
(1,1064)	1:A:89:PRO:HD3	1:A:97:ALA:HB3	20	0.16
(1,1056)	1:A:86:GLN:HG2	1:A:89:PRO:HB3	8	0.16
(1,1026)	1:A:82:MET:HG3	1:A:83:VAL:H	3	0.16
(2,23)	1:A:121:TYR:H	1:A:118:ALA:O	1	0.15
(1,958)	1:A:70:LEU:HD11	1:A:144:MET:HE1	12	0.15
(1,958)	1:A:70:LEU:HD11	1:A:144:MET:HE2	12	0.15
(1,958)	1:A:70:LEU:HD11	1:A:144:MET:HE3	12	0.15
(1,958)	1:A:70:LEU:HD12	1:A:144:MET:HE1	12	0.15
(1,958)	1:A:70:LEU:HD12	1:A:144:MET:HE2	12	0.15
(1,958)	1:A:70:LEU:HD12	1:A:144:MET:HE3	12	0.15
(1,958)	1:A:70:LEU:HD13	1:A:144:MET:HE1	12	0.15
(1,958)	1:A:70:LEU:HD13	1:A:144:MET:HE2	12	0.15
(1,958)	1:A:70:LEU:HD13	1:A:144:MET:HE3	12	0.15
(1,867)	1:A:58:VAL:HG11	1:A:154:GLU:HG3	16	0.15
(1,867)	1:A:58:VAL:HG12	1:A:154:GLU:HG3	16	0.15
(1,867)	1:A:58:VAL:HG13	1:A:154:GLU:HG3	16	0.15
(1,827)	1:A:153:LYS:H	1:A:153:LYS:HE2	3	0.15
(1,827)	1:A:153:LYS:H	1:A:153:LYS:HE3	3	0.15
(1,823)	1:A:140:ASN:H	1:A:144:MET:HE1	6	0.15
(1,823)	1:A:140:ASN:H	1:A:144:MET:HE2	6	0.15
(1,823)	1:A:140:ASN:H	1:A:144:MET:HE3	6	0.15
(1,783)	1:A:84:ALA:H	1:A:100:VAL:HG21	15	0.15
(1,783)	1:A:84:ALA:H	1:A:100:VAL:HG22	15	0.15
(1,783)	1:A:84:ALA:H	1:A:100:VAL:HG23	15	0.15
(1,771)	1:A:111:LEU:HD11	1:A:171:LEU:H	13	0.15
(1,771)	1:A:111:LEU:HD12	1:A:171:LEU:H	13	0.15
(1,771)	1:A:111:LEU:HD13	1:A:171:LEU:H	13	0.15
(1,701)	1:A:162:ASP:H	1:A:165:LYS:HE2	3	0.15
(1,701)	1:A:162:ASP:H	1:A:165:LYS:HE3	3	0.15
(1,572)	1:A:146:LEU:H	1:A:148:MET:HE1	17	0.15
(1,572)	1:A:146:LEU:H	1:A:148:MET:HE2	17	0.15
(1,572)	1:A:146:LEU:H	1:A:148:MET:HE3	17	0.15
(1,240)	1:A:89:PRO:HG2	1:A:91:ASN:H	6	0.15
(1,240)	1:A:89:PRO:HG2	1:A:91:ASN:H	16	0.15
(1,2151)	1:A:164:LEU:HD21	1:A:170:LYS:HG2	3	0.15
(1,2151)	1:A:164:LEU:HD21	1:A:170:LYS:HG3	3	0.15

Continued on next page...

Continued from previous page...

Key	Atom-1	Atom-2	Model ID	Violation (Å)
(1,2151)	1:A:164:LEU:HD22	1:A:170:LYS:HG2	3	0.15
(1,2151)	1:A:164:LEU:HD22	1:A:170:LYS:HG3	3	0.15
(1,2151)	1:A:164:LEU:HD23	1:A:170:LYS:HG2	3	0.15
(1,2151)	1:A:164:LEU:HD23	1:A:170:LYS:HG3	3	0.15
(1,2148)	1:A:164:LEU:HA	1:A:167:HIS:HB2	13	0.15
(1,2148)	1:A:164:LEU:HA	1:A:167:HIS:HB3	13	0.15
(1,2077)	1:A:148:MET:HG2	1:A:171:LEU:HD11	17	0.15
(1,2077)	1:A:148:MET:HG2	1:A:171:LEU:HD12	17	0.15
(1,2077)	1:A:148:MET:HG2	1:A:171:LEU:HD13	17	0.15
(1,2077)	1:A:148:MET:HG2	1:A:171:LEU:HD21	17	0.15
(1,2077)	1:A:148:MET:HG2	1:A:171:LEU:HD22	17	0.15
(1,2077)	1:A:148:MET:HG2	1:A:171:LEU:HD23	17	0.15
(1,1876)	1:A:100:VAL:HG11	1:A:107:GLN:HA	2	0.15
(1,1876)	1:A:100:VAL:HG12	1:A:107:GLN:HA	2	0.15
(1,1876)	1:A:100:VAL:HG13	1:A:107:GLN:HA	2	0.15
(1,1876)	1:A:100:VAL:HG21	1:A:107:GLN:HA	2	0.15
(1,1876)	1:A:100:VAL:HG22	1:A:107:GLN:HA	2	0.15
(1,1876)	1:A:100:VAL:HG23	1:A:107:GLN:HA	2	0.15
(1,1860)	1:A:96:ASN:HB2	1:A:120:ALA:HB1	19	0.15
(1,1860)	1:A:96:ASN:HB2	1:A:120:ALA:HB2	19	0.15
(1,1860)	1:A:96:ASN:HB2	1:A:120:ALA:HB3	19	0.15
(1,1860)	1:A:96:ASN:HB3	1:A:120:ALA:HB1	19	0.15
(1,1860)	1:A:96:ASN:HB3	1:A:120:ALA:HB2	19	0.15
(1,1860)	1:A:96:ASN:HB3	1:A:120:ALA:HB3	19	0.15
(1,1782)	1:A:81:GLU:HG2	1:A:82:MET:H	1	0.15
(1,1782)	1:A:81:GLU:HG3	1:A:82:MET:H	1	0.15
(1,1509)	1:A:164:LEU:HA	1:A:170:LYS:HE2	8	0.15
(1,1509)	1:A:164:LEU:HA	1:A:170:LYS:HE3	8	0.15
(1,1375)	1:A:70:LEU:HB2	1:A:144:MET:HE1	7	0.15
(1,1375)	1:A:70:LEU:HB2	1:A:144:MET:HE2	7	0.15
(1,1375)	1:A:70:LEU:HB2	1:A:144:MET:HE3	7	0.15
(1,1371)	1:A:70:LEU:HA	1:A:144:MET:HE1	2	0.15
(1,1371)	1:A:70:LEU:HA	1:A:144:MET:HE2	2	0.15
(1,1371)	1:A:70:LEU:HA	1:A:144:MET:HE3	2	0.15
(1,1127)	1:A:83:VAL:HG11	1:A:102:ASN:HB3	15	0.15
(1,1127)	1:A:83:VAL:HG12	1:A:102:ASN:HB3	15	0.15
(1,1127)	1:A:83:VAL:HG13	1:A:102:ASN:HB3	15	0.15
(1,1063)	1:A:86:GLN:HB3	1:A:89:PRO:HD3	7	0.15
(2,9)	1:A:81:GLU:H	1:A:78:ASN:O	3	0.14
(2,47)	1:A:167:HIS:H	1:A:163:GLN:O	8	0.14
(2,13)	1:A:97:ALA:H	1:A:94:ASP:O	16	0.14
(1,981)	1:A:77:VAL:HA	1:A:102:ASN:HB2	20	0.14

Continued on next page...

Continued from previous page...

Key	Atom-1	Atom-2	Model ID	Violation (Å)
(1,606)	1:A:129:GLN:HB3	1:A:151:TRP:H	17	0.14
(1,516)	1:A:133:VAL:H	1:A:147:HIS:HB2	7	0.14
(1,2151)	1:A:164:LEU:HD21	1:A:170:LYS:HG2	2	0.14
(1,2151)	1:A:164:LEU:HD21	1:A:170:LYS:HG3	2	0.14
(1,2151)	1:A:164:LEU:HD22	1:A:170:LYS:HG2	2	0.14
(1,2151)	1:A:164:LEU:HD22	1:A:170:LYS:HG3	2	0.14
(1,2151)	1:A:164:LEU:HD23	1:A:170:LYS:HG2	2	0.14
(1,2151)	1:A:164:LEU:HD23	1:A:170:LYS:HG3	2	0.14
(1,2151)	1:A:164:LEU:HD21	1:A:170:LYS:HG2	16	0.14
(1,2151)	1:A:164:LEU:HD21	1:A:170:LYS:HG3	16	0.14
(1,2151)	1:A:164:LEU:HD22	1:A:170:LYS:HG2	16	0.14
(1,2151)	1:A:164:LEU:HD22	1:A:170:LYS:HG3	16	0.14
(1,2151)	1:A:164:LEU:HD23	1:A:170:LYS:HG2	16	0.14
(1,2151)	1:A:164:LEU:HD23	1:A:170:LYS:HG3	16	0.14
(1,206)	1:A:86:GLN:H	1:A:98:ILE:HA	18	0.14
(1,2047)	1:A:134:VAL:HG11	1:A:137:GLY:H	1	0.14
(1,2047)	1:A:134:VAL:HG12	1:A:137:GLY:H	1	0.14
(1,2047)	1:A:134:VAL:HG13	1:A:137:GLY:H	1	0.14
(1,2047)	1:A:134:VAL:HG21	1:A:137:GLY:H	1	0.14
(1,2047)	1:A:134:VAL:HG22	1:A:137:GLY:H	1	0.14
(1,2047)	1:A:134:VAL:HG23	1:A:137:GLY:H	1	0.14
(1,1975)	1:A:119:LEU:HD11	1:A:171:LEU:H	13	0.14
(1,1975)	1:A:119:LEU:HD12	1:A:171:LEU:H	13	0.14
(1,1975)	1:A:119:LEU:HD13	1:A:171:LEU:H	13	0.14
(1,1975)	1:A:119:LEU:HD21	1:A:171:LEU:H	13	0.14
(1,1975)	1:A:119:LEU:HD22	1:A:171:LEU:H	13	0.14
(1,1975)	1:A:119:LEU:HD23	1:A:171:LEU:H	13	0.14
(1,1831)	1:A:85:LEU:HD11	1:A:123:MET:HE1	5	0.14
(1,1831)	1:A:85:LEU:HD11	1:A:123:MET:HE2	5	0.14
(1,1831)	1:A:85:LEU:HD11	1:A:123:MET:HE3	5	0.14
(1,1831)	1:A:85:LEU:HD12	1:A:123:MET:HE1	5	0.14
(1,1831)	1:A:85:LEU:HD12	1:A:123:MET:HE2	5	0.14
(1,1831)	1:A:85:LEU:HD12	1:A:123:MET:HE3	5	0.14
(1,1831)	1:A:85:LEU:HD13	1:A:123:MET:HE1	5	0.14
(1,1831)	1:A:85:LEU:HD13	1:A:123:MET:HE2	5	0.14
(1,1831)	1:A:85:LEU:HD13	1:A:123:MET:HE3	5	0.14
(1,1831)	1:A:85:LEU:HD21	1:A:123:MET:HE1	5	0.14
(1,1831)	1:A:85:LEU:HD21	1:A:123:MET:HE2	5	0.14
(1,1831)	1:A:85:LEU:HD21	1:A:123:MET:HE3	5	0.14
(1,1831)	1:A:85:LEU:HD22	1:A:123:MET:HE1	5	0.14
(1,1831)	1:A:85:LEU:HD22	1:A:123:MET:HE2	5	0.14
(1,1831)	1:A:85:LEU:HD22	1:A:123:MET:HE3	5	0.14

Continued on next page...

Continued from previous page...

Key	Atom-1	Atom-2	Model ID	Violation (Å)
(1,1831)	1:A:85:LEU:HD23	1:A:123:MET:HE1	5	0.14
(1,1831)	1:A:85:LEU:HD23	1:A:123:MET:HE2	5	0.14
(1,1831)	1:A:85:LEU:HD23	1:A:123:MET:HE3	5	0.14
(1,183)	1:A:82:MET:HG2	1:A:83:VAL:H	14	0.14
(1,1501)	1:A:163:GLN:HA	1:A:166:LYS:HE2	2	0.14
(1,1501)	1:A:163:GLN:HA	1:A:166:LYS:HE3	2	0.14
(1,1498)	1:A:158:LYS:HG2	1:A:161:SER:HB2	18	0.14
(1,1498)	1:A:158:LYS:HG2	1:A:161:SER:HB3	18	0.14
(1,1498)	1:A:158:LYS:HG3	1:A:161:SER:HB2	18	0.14
(1,1498)	1:A:158:LYS:HG3	1:A:161:SER:HB3	18	0.14
(1,108)	1:A:68:VAL:H	1:A:110:HIS:H	15	0.14
(1,1064)	1:A:89:PRO:HD3	1:A:97:ALA:HB1	19	0.14
(1,1064)	1:A:89:PRO:HD3	1:A:97:ALA:HB2	19	0.14
(1,1064)	1:A:89:PRO:HD3	1:A:97:ALA:HB3	19	0.14
(1,1012)	1:A:99:LYS:H	1:A:123:MET:HE1	13	0.14
(1,1012)	1:A:99:LYS:H	1:A:123:MET:HE2	13	0.14
(1,1012)	1:A:99:LYS:H	1:A:123:MET:HE3	13	0.14
(2,47)	1:A:167:HIS:H	1:A:163:GLN:O	11	0.13
(2,33)	1:A:147:HIS:H	1:A:133:VAL:O	8	0.13
(2,23)	1:A:121:TYR:H	1:A:118:ALA:O	10	0.13
(2,13)	1:A:97:ALA:H	1:A:94:ASP:O	10	0.13
(1,963)	1:A:70:LEU:HD21	1:A:144:MET:HB2	4	0.13
(1,963)	1:A:70:LEU:HD21	1:A:144:MET:HB3	4	0.13
(1,963)	1:A:70:LEU:HD22	1:A:144:MET:HB2	4	0.13
(1,963)	1:A:70:LEU:HD22	1:A:144:MET:HB3	4	0.13
(1,963)	1:A:70:LEU:HD23	1:A:144:MET:HB2	4	0.13
(1,963)	1:A:70:LEU:HD23	1:A:144:MET:HB3	4	0.13
(1,950)	1:A:70:LEU:HA	1:A:73:TYR:H	16	0.13
(1,916)	1:A:63:LEU:HG	1:A:170:LYS:HE2	16	0.13
(1,916)	1:A:63:LEU:HG	1:A:170:LYS:HE3	16	0.13
(1,913)	1:A:63:LEU:HG	1:A:130:ILE:HG21	4	0.13
(1,913)	1:A:63:LEU:HG	1:A:130:ILE:HG22	4	0.13
(1,913)	1:A:63:LEU:HG	1:A:130:ILE:HG23	4	0.13
(1,885)	1:A:59:LEU:HD21	1:A:61:GLY:HA3	6	0.13
(1,885)	1:A:59:LEU:HD22	1:A:61:GLY:HA3	6	0.13
(1,885)	1:A:59:LEU:HD23	1:A:61:GLY:HA3	6	0.13
(1,790)	1:A:100:VAL:HB	1:A:109:GLY:H	20	0.13
(1,771)	1:A:111:LEU:HD11	1:A:171:LEU:H	9	0.13
(1,771)	1:A:111:LEU:HD12	1:A:171:LEU:H	9	0.13
(1,771)	1:A:111:LEU:HD13	1:A:171:LEU:H	9	0.13
(1,771)	1:A:111:LEU:HD11	1:A:171:LEU:H	14	0.13
(1,771)	1:A:111:LEU:HD12	1:A:171:LEU:H	14	0.13

Continued on next page...

Continued from previous page...

Key	Atom-1	Atom-2	Model ID	Violation (Å)
(1,771)	1:A:111:LEU:HD13	1:A:171:LEU:H	14	0.13
(1,54)	1:A:62:SER:H	1:A:149:THR:HG21	10	0.13
(1,516)	1:A:133:VAL:H	1:A:147:HIS:HB2	16	0.13
(1,349)	1:A:100:VAL:HB	1:A:108:VAL:H	20	0.13
(1,2161)	1:A:167:HIS:HB2	1:A:168:GLY:H	5	0.13
(1,2161)	1:A:167:HIS:HB3	1:A:168:GLY:H	5	0.13
(1,2043)	1:A:133:VAL:HG11	1:A:147:HIS:HB2	15	0.13
(1,2043)	1:A:133:VAL:HG11	1:A:147:HIS:HB3	15	0.13
(1,2043)	1:A:133:VAL:HG12	1:A:147:HIS:HB2	15	0.13
(1,2043)	1:A:133:VAL:HG12	1:A:147:HIS:HB3	15	0.13
(1,2043)	1:A:133:VAL:HG13	1:A:147:HIS:HB2	15	0.13
(1,2043)	1:A:133:VAL:HG13	1:A:147:HIS:HB3	15	0.13
(1,2043)	1:A:133:VAL:HG21	1:A:147:HIS:HB2	15	0.13
(1,2043)	1:A:133:VAL:HG21	1:A:147:HIS:HB3	15	0.13
(1,2043)	1:A:133:VAL:HG22	1:A:147:HIS:HB2	15	0.13
(1,2043)	1:A:133:VAL:HG22	1:A:147:HIS:HB3	15	0.13
(1,2043)	1:A:133:VAL:HG23	1:A:147:HIS:HB2	15	0.13
(1,2043)	1:A:133:VAL:HG23	1:A:147:HIS:HB3	15	0.13
(1,1926)	1:A:112:LYS:HB3	1:A:113:LYS:HD2	6	0.13
(1,1926)	1:A:112:LYS:HB3	1:A:113:LYS:HD3	6	0.13
(1,1919)	1:A:111:LEU:HD11	1:A:171:LEU:HD11	11	0.13
(1,1919)	1:A:111:LEU:HD11	1:A:171:LEU:HD12	11	0.13
(1,1919)	1:A:111:LEU:HD11	1:A:171:LEU:HD13	11	0.13
(1,1919)	1:A:111:LEU:HD11	1:A:171:LEU:HD21	11	0.13
(1,1919)	1:A:111:LEU:HD11	1:A:171:LEU:HD22	11	0.13
(1,1919)	1:A:111:LEU:HD11	1:A:171:LEU:HD23	11	0.13
(1,1919)	1:A:111:LEU:HD12	1:A:171:LEU:HD11	11	0.13
(1,1919)	1:A:111:LEU:HD12	1:A:171:LEU:HD12	11	0.13
(1,1919)	1:A:111:LEU:HD12	1:A:171:LEU:HD13	11	0.13
(1,1919)	1:A:111:LEU:HD12	1:A:171:LEU:HD21	11	0.13
(1,1919)	1:A:111:LEU:HD12	1:A:171:LEU:HD22	11	0.13
(1,1919)	1:A:111:LEU:HD12	1:A:171:LEU:HD23	11	0.13
(1,1919)	1:A:111:LEU:HD13	1:A:171:LEU:HD11	11	0.13
(1,1919)	1:A:111:LEU:HD13	1:A:171:LEU:HD12	11	0.13
(1,1919)	1:A:111:LEU:HD13	1:A:171:LEU:HD13	11	0.13
(1,1919)	1:A:111:LEU:HD13	1:A:171:LEU:HD21	11	0.13
(1,1919)	1:A:111:LEU:HD13	1:A:171:LEU:HD22	11	0.13
(1,1919)	1:A:111:LEU:HD13	1:A:171:LEU:HD23	11	0.13
(1,1919)	1:A:111:LEU:HD21	1:A:171:LEU:HD11	11	0.13
(1,1919)	1:A:111:LEU:HD21	1:A:171:LEU:HD12	11	0.13
(1,1919)	1:A:111:LEU:HD21	1:A:171:LEU:HD13	11	0.13
(1,1919)	1:A:111:LEU:HD21	1:A:171:LEU:HD21	11	0.13

Continued on next page...

Continued from previous page...

Key	Atom-1	Atom-2	Model ID	Violation (Å)
(1,1919)	1:A:111:LEU:HD21	1:A:171:LEU:HD22	11	0.13
(1,1919)	1:A:111:LEU:HD21	1:A:171:LEU:HD23	11	0.13
(1,1919)	1:A:111:LEU:HD22	1:A:171:LEU:HD11	11	0.13
(1,1919)	1:A:111:LEU:HD22	1:A:171:LEU:HD12	11	0.13
(1,1919)	1:A:111:LEU:HD22	1:A:171:LEU:HD13	11	0.13
(1,1919)	1:A:111:LEU:HD22	1:A:171:LEU:HD21	11	0.13
(1,1919)	1:A:111:LEU:HD22	1:A:171:LEU:HD22	11	0.13
(1,1919)	1:A:111:LEU:HD22	1:A:171:LEU:HD23	11	0.13
(1,1919)	1:A:111:LEU:HD23	1:A:171:LEU:HD11	11	0.13
(1,1919)	1:A:111:LEU:HD23	1:A:171:LEU:HD12	11	0.13
(1,1919)	1:A:111:LEU:HD23	1:A:171:LEU:HD13	11	0.13
(1,1919)	1:A:111:LEU:HD23	1:A:171:LEU:HD21	11	0.13
(1,1919)	1:A:111:LEU:HD23	1:A:171:LEU:HD22	11	0.13
(1,1919)	1:A:111:LEU:HD23	1:A:171:LEU:HD23	11	0.13
(1,1876)	1:A:100:VAL:HG11	1:A:107:GLN:HA	19	0.13
(1,1876)	1:A:100:VAL:HG12	1:A:107:GLN:HA	19	0.13
(1,1876)	1:A:100:VAL:HG13	1:A:107:GLN:HA	19	0.13
(1,1876)	1:A:100:VAL:HG21	1:A:107:GLN:HA	19	0.13
(1,1876)	1:A:100:VAL:HG22	1:A:107:GLN:HA	19	0.13
(1,1876)	1:A:100:VAL:HG23	1:A:107:GLN:HA	19	0.13
(1,183)	1:A:82:MET:HG2	1:A:83:VAL:H	15	0.13
(1,1797)	1:A:82:MET:HE1	1:A:133:VAL:HG11	9	0.13
(1,1797)	1:A:82:MET:HE1	1:A:133:VAL:HG12	9	0.13
(1,1797)	1:A:82:MET:HE1	1:A:133:VAL:HG13	9	0.13
(1,1797)	1:A:82:MET:HE1	1:A:133:VAL:HG21	9	0.13
(1,1797)	1:A:82:MET:HE1	1:A:133:VAL:HG22	9	0.13
(1,1797)	1:A:82:MET:HE1	1:A:133:VAL:HG23	9	0.13
(1,1797)	1:A:82:MET:HE2	1:A:133:VAL:HG11	9	0.13
(1,1797)	1:A:82:MET:HE2	1:A:133:VAL:HG12	9	0.13
(1,1797)	1:A:82:MET:HE2	1:A:133:VAL:HG13	9	0.13
(1,1797)	1:A:82:MET:HE2	1:A:133:VAL:HG21	9	0.13
(1,1797)	1:A:82:MET:HE2	1:A:133:VAL:HG22	9	0.13
(1,1797)	1:A:82:MET:HE2	1:A:133:VAL:HG23	9	0.13
(1,1797)	1:A:82:MET:HE3	1:A:133:VAL:HG11	9	0.13
(1,1797)	1:A:82:MET:HE3	1:A:133:VAL:HG12	9	0.13
(1,1797)	1:A:82:MET:HE3	1:A:133:VAL:HG13	9	0.13
(1,1797)	1:A:82:MET:HE3	1:A:133:VAL:HG21	9	0.13
(1,1797)	1:A:82:MET:HE3	1:A:133:VAL:HG22	9	0.13
(1,1797)	1:A:82:MET:HE3	1:A:133:VAL:HG23	9	0.13
(1,1720)	1:A:70:LEU:HD11	1:A:144:MET:HE1	11	0.13
(1,1720)	1:A:70:LEU:HD11	1:A:144:MET:HE2	11	0.13
(1,1720)	1:A:70:LEU:HD11	1:A:144:MET:HE3	11	0.13

Continued on next page...

Continued from previous page...

Key	Atom-1	Atom-2	Model ID	Violation (Å)
(1,1720)	1:A:70:LEU:HD12	1:A:144:MET:HE1	11	0.13
(1,1720)	1:A:70:LEU:HD12	1:A:144:MET:HE2	11	0.13
(1,1720)	1:A:70:LEU:HD12	1:A:144:MET:HE3	11	0.13
(1,1720)	1:A:70:LEU:HD13	1:A:144:MET:HE1	11	0.13
(1,1720)	1:A:70:LEU:HD13	1:A:144:MET:HE2	11	0.13
(1,1720)	1:A:70:LEU:HD13	1:A:144:MET:HE3	11	0.13
(1,1720)	1:A:70:LEU:HD21	1:A:144:MET:HE1	11	0.13
(1,1720)	1:A:70:LEU:HD21	1:A:144:MET:HE2	11	0.13
(1,1720)	1:A:70:LEU:HD21	1:A:144:MET:HE3	11	0.13
(1,1720)	1:A:70:LEU:HD22	1:A:144:MET:HE1	11	0.13
(1,1720)	1:A:70:LEU:HD22	1:A:144:MET:HE2	11	0.13
(1,1720)	1:A:70:LEU:HD22	1:A:144:MET:HE3	11	0.13
(1,1720)	1:A:70:LEU:HD23	1:A:144:MET:HE1	11	0.13
(1,1720)	1:A:70:LEU:HD23	1:A:144:MET:HE2	11	0.13
(1,1720)	1:A:70:LEU:HD23	1:A:144:MET:HE3	11	0.13
(1,1639)	1:A:65:GLY:HA2	1:A:115:LEU:HG	13	0.13
(1,1639)	1:A:65:GLY:HA3	1:A:115:LEU:HG	13	0.13
(1,1509)	1:A:164:LEU:HA	1:A:170:LYS:HE2	19	0.13
(1,1509)	1:A:164:LEU:HA	1:A:170:LYS:HE3	19	0.13
(1,1498)	1:A:158:LYS:HG2	1:A:161:SER:HB2	16	0.13
(1,1498)	1:A:158:LYS:HG2	1:A:161:SER:HB3	16	0.13
(1,1498)	1:A:158:LYS:HG3	1:A:161:SER:HB2	16	0.13
(1,1498)	1:A:158:LYS:HG3	1:A:161:SER:HB3	16	0.13
(1,1461)	1:A:154:GLU:HA	1:A:157:ARG:HA	11	0.13
(1,1439)	1:A:149:THR:HG21	1:A:150:PHE:HA	6	0.13
(1,1363)	1:A:70:LEU:HG	1:A:143:THR:HA	13	0.13
(1,1121)	1:A:128:ALA:HB1	1:A:160:VAL:HG11	6	0.13
(1,1121)	1:A:128:ALA:HB1	1:A:160:VAL:HG12	6	0.13
(1,1121)	1:A:128:ALA:HB1	1:A:160:VAL:HG13	6	0.13
(1,1121)	1:A:128:ALA:HB2	1:A:160:VAL:HG11	6	0.13
(1,1121)	1:A:128:ALA:HB2	1:A:160:VAL:HG12	6	0.13
(1,1121)	1:A:128:ALA:HB2	1:A:160:VAL:HG13	6	0.13
(1,1121)	1:A:128:ALA:HB3	1:A:160:VAL:HG11	6	0.13
(1,1121)	1:A:128:ALA:HB3	1:A:160:VAL:HG12	6	0.13
(1,1121)	1:A:128:ALA:HB3	1:A:160:VAL:HG13	6	0.13
(1,108)	1:A:68:VAL:H	1:A:110:HIS:H	4	0.13
(1,1026)	1:A:82:MET:HG3	1:A:83:VAL:H	4	0.13
(1,1026)	1:A:82:MET:HG3	1:A:83:VAL:H	10	0.13
(1,1016)	1:A:88:ASP:H	1:A:123:MET:HE1	1	0.13
(1,1016)	1:A:88:ASP:H	1:A:123:MET:HE2	1	0.13
(1,1016)	1:A:88:ASP:H	1:A:123:MET:HE3	1	0.13
(2,9)	1:A:81:GLU:H	1:A:78:ASN:O	12	0.12

Continued on next page...

Continued from previous page...

Key	Atom-1	Atom-2	Model ID	Violation (Å)
(2,13)	1:A:97:ALA:H	1:A:94:ASP:O	6	0.12
(1,966)	1:A:71:ARG:HA	1:A:73:TYR:H	19	0.12
(1,946)	1:A:68:VAL:HG21	1:A:112:LYS:HB3	20	0.12
(1,946)	1:A:68:VAL:HG22	1:A:112:LYS:HB3	20	0.12
(1,946)	1:A:68:VAL:HG23	1:A:112:LYS:HB3	20	0.12
(1,903)	1:A:63:LEU:HB3	1:A:130:ILE:HG21	13	0.12
(1,903)	1:A:63:LEU:HB3	1:A:130:ILE:HG22	13	0.12
(1,903)	1:A:63:LEU:HB3	1:A:130:ILE:HG23	13	0.12
(1,880)	1:A:59:LEU:HD11	1:A:61:GLY:HA3	5	0.12
(1,880)	1:A:59:LEU:HD12	1:A:61:GLY:HA3	5	0.12
(1,880)	1:A:59:LEU:HD13	1:A:61:GLY:HA3	5	0.12
(1,836)	1:A:55:VAL:HA	1:A:57:SER:H	5	0.12
(1,823)	1:A:140:ASN:H	1:A:144:MET:HE1	7	0.12
(1,823)	1:A:140:ASN:H	1:A:144:MET:HE2	7	0.12
(1,823)	1:A:140:ASN:H	1:A:144:MET:HE3	7	0.12
(1,780)	1:A:61:GLY:H	1:A:149:THR:HG21	18	0.12
(1,771)	1:A:111:LEU:HD11	1:A:171:LEU:H	10	0.12
(1,771)	1:A:111:LEU:HD12	1:A:171:LEU:H	10	0.12
(1,771)	1:A:111:LEU:HD13	1:A:171:LEU:H	10	0.12
(1,606)	1:A:129:GLN:HB3	1:A:151:TRP:H	20	0.12
(1,54)	1:A:62:SER:H	1:A:149:THR:HG21	4	0.12
(1,496)	1:A:130:ILE:HG13	1:A:131:GLU:H	19	0.12
(1,447)	1:A:126:LYS:H	1:A:126:LYS:HE2	2	0.12
(1,447)	1:A:126:LYS:H	1:A:126:LYS:HE3	2	0.12
(1,310)	1:A:84:ALA:HA	1:A:101:ASN:H	3	0.12
(1,240)	1:A:89:PRO:HG2	1:A:91:ASN:H	13	0.12
(1,2151)	1:A:164:LEU:HD21	1:A:170:LYS:HG2	10	0.12
(1,2151)	1:A:164:LEU:HD21	1:A:170:LYS:HG3	10	0.12
(1,2151)	1:A:164:LEU:HD22	1:A:170:LYS:HG2	10	0.12
(1,2151)	1:A:164:LEU:HD22	1:A:170:LYS:HG3	10	0.12
(1,2151)	1:A:164:LEU:HD23	1:A:170:LYS:HG2	10	0.12
(1,2151)	1:A:164:LEU:HD23	1:A:170:LYS:HG3	10	0.12
(1,2119)	1:A:157:ARG:HD2	1:A:158:LYS:HA	19	0.12
(1,2119)	1:A:157:ARG:HD3	1:A:158:LYS:HA	19	0.12
(1,2053)	1:A:134:VAL:HG11	1:A:144:MET:HE1	11	0.12
(1,2053)	1:A:134:VAL:HG11	1:A:144:MET:HE2	11	0.12
(1,2053)	1:A:134:VAL:HG11	1:A:144:MET:HE3	11	0.12
(1,2053)	1:A:134:VAL:HG12	1:A:144:MET:HE1	11	0.12
(1,2053)	1:A:134:VAL:HG12	1:A:144:MET:HE2	11	0.12
(1,2053)	1:A:134:VAL:HG12	1:A:144:MET:HE3	11	0.12
(1,2053)	1:A:134:VAL:HG13	1:A:144:MET:HE1	11	0.12
(1,2053)	1:A:134:VAL:HG13	1:A:144:MET:HE2	11	0.12

Continued on next page...

Continued from previous page...

Key	Atom-1	Atom-2	Model ID	Violation (Å)
(1,2053)	1:A:134:VAL:HG13	1:A:144:MET:HE3	11	0.12
(1,2053)	1:A:134:VAL:HG21	1:A:144:MET:HE1	11	0.12
(1,2053)	1:A:134:VAL:HG21	1:A:144:MET:HE2	11	0.12
(1,2053)	1:A:134:VAL:HG21	1:A:144:MET:HE3	11	0.12
(1,2053)	1:A:134:VAL:HG22	1:A:144:MET:HE1	11	0.12
(1,2053)	1:A:134:VAL:HG22	1:A:144:MET:HE2	11	0.12
(1,2053)	1:A:134:VAL:HG22	1:A:144:MET:HE3	11	0.12
(1,2053)	1:A:134:VAL:HG23	1:A:144:MET:HE1	11	0.12
(1,2053)	1:A:134:VAL:HG23	1:A:144:MET:HE2	11	0.12
(1,2053)	1:A:134:VAL:HG23	1:A:144:MET:HE3	11	0.12
(1,2047)	1:A:134:VAL:HG11	1:A:137:GLY:H	15	0.12
(1,2047)	1:A:134:VAL:HG12	1:A:137:GLY:H	15	0.12
(1,2047)	1:A:134:VAL:HG13	1:A:137:GLY:H	15	0.12
(1,2047)	1:A:134:VAL:HG21	1:A:137:GLY:H	15	0.12
(1,2047)	1:A:134:VAL:HG22	1:A:137:GLY:H	15	0.12
(1,2047)	1:A:134:VAL:HG23	1:A:137:GLY:H	15	0.12
(1,175)	1:A:82:MET:H	1:A:103:VAL:HB	12	0.12
(1,1720)	1:A:70:LEU:HD11	1:A:144:MET:HE1	14	0.12
(1,1720)	1:A:70:LEU:HD11	1:A:144:MET:HE2	14	0.12
(1,1720)	1:A:70:LEU:HD11	1:A:144:MET:HE3	14	0.12
(1,1720)	1:A:70:LEU:HD12	1:A:144:MET:HE1	14	0.12
(1,1720)	1:A:70:LEU:HD12	1:A:144:MET:HE2	14	0.12
(1,1720)	1:A:70:LEU:HD12	1:A:144:MET:HE3	14	0.12
(1,1720)	1:A:70:LEU:HD13	1:A:144:MET:HE1	14	0.12
(1,1720)	1:A:70:LEU:HD13	1:A:144:MET:HE2	14	0.12
(1,1720)	1:A:70:LEU:HD13	1:A:144:MET:HE3	14	0.12
(1,1720)	1:A:70:LEU:HD21	1:A:144:MET:HE1	14	0.12
(1,1720)	1:A:70:LEU:HD21	1:A:144:MET:HE2	14	0.12
(1,1720)	1:A:70:LEU:HD21	1:A:144:MET:HE3	14	0.12
(1,1720)	1:A:70:LEU:HD22	1:A:144:MET:HE1	14	0.12
(1,1720)	1:A:70:LEU:HD22	1:A:144:MET:HE2	14	0.12
(1,1720)	1:A:70:LEU:HD22	1:A:144:MET:HE3	14	0.12
(1,1720)	1:A:70:LEU:HD23	1:A:144:MET:HE1	14	0.12
(1,1720)	1:A:70:LEU:HD23	1:A:144:MET:HE2	14	0.12
(1,1720)	1:A:70:LEU:HD23	1:A:144:MET:HE3	14	0.12
(1,1651)	1:A:67:VAL:H	1:A:70:LEU:HD11	6	0.12
(1,1651)	1:A:67:VAL:H	1:A:70:LEU:HD12	6	0.12
(1,1651)	1:A:67:VAL:H	1:A:70:LEU:HD13	6	0.12
(1,1651)	1:A:67:VAL:H	1:A:70:LEU:HD21	6	0.12
(1,1651)	1:A:67:VAL:H	1:A:70:LEU:HD22	6	0.12
(1,1651)	1:A:67:VAL:H	1:A:70:LEU:HD23	6	0.12
(1,1649)	1:A:66:HIS:HB2	1:A:143:THR:HG21	7	0.12

Continued on next page...

Continued from previous page...

Key	Atom-1	Atom-2	Model ID	Violation (Å)
(1,1649)	1:A:66:HIS:HB2	1:A:143:THR:HG22	7	0.12
(1,1649)	1:A:66:HIS:HB2	1:A:143:THR:HG23	7	0.12
(1,1649)	1:A:66:HIS:HB3	1:A:143:THR:HG21	7	0.12
(1,1649)	1:A:66:HIS:HB3	1:A:143:THR:HG22	7	0.12
(1,1649)	1:A:66:HIS:HB3	1:A:143:THR:HG23	7	0.12
(1,1648)	1:A:66:HIS:HB2	1:A:68:VAL:HG11	20	0.12
(1,1648)	1:A:66:HIS:HB2	1:A:68:VAL:HG12	20	0.12
(1,1648)	1:A:66:HIS:HB2	1:A:68:VAL:HG13	20	0.12
(1,1648)	1:A:66:HIS:HB2	1:A:68:VAL:HG21	20	0.12
(1,1648)	1:A:66:HIS:HB2	1:A:68:VAL:HG22	20	0.12
(1,1648)	1:A:66:HIS:HB2	1:A:68:VAL:HG23	20	0.12
(1,1648)	1:A:66:HIS:HB3	1:A:68:VAL:HG11	20	0.12
(1,1648)	1:A:66:HIS:HB3	1:A:68:VAL:HG12	20	0.12
(1,1648)	1:A:66:HIS:HB3	1:A:68:VAL:HG13	20	0.12
(1,1648)	1:A:66:HIS:HB3	1:A:68:VAL:HG21	20	0.12
(1,1648)	1:A:66:HIS:HB3	1:A:68:VAL:HG22	20	0.12
(1,1648)	1:A:66:HIS:HB3	1:A:68:VAL:HG23	20	0.12
(1,1635)	1:A:64:ARG:HB2	1:A:146:LEU:H	14	0.12
(1,1635)	1:A:64:ARG:HB3	1:A:146:LEU:H	14	0.12
(1,1501)	1:A:163:GLN:HA	1:A:166:LYS:HE2	20	0.12
(1,1501)	1:A:163:GLN:HA	1:A:166:LYS:HE3	20	0.12
(1,1461)	1:A:154:GLU:HA	1:A:157:ARG:HA	3	0.12
(1,1461)	1:A:154:GLU:HA	1:A:157:ARG:HA	19	0.12
(1,1432)	1:A:78:ASN:HB3	1:A:81:GLU:HB2	15	0.12
(1,1371)	1:A:70:LEU:HA	1:A:144:MET:HE1	18	0.12
(1,1371)	1:A:70:LEU:HA	1:A:144:MET:HE2	18	0.12
(1,1371)	1:A:70:LEU:HA	1:A:144:MET:HE3	18	0.12
(1,1176)	1:A:113:LYS:HG2	1:A:114:GLU:HA	12	0.12
(1,1091)	1:A:91:ASN:HA	1:A:97:ALA:HB1	13	0.12
(1,1091)	1:A:91:ASN:HA	1:A:97:ALA:HB2	13	0.12
(1,1091)	1:A:91:ASN:HA	1:A:97:ALA:HB3	13	0.12
(1,108)	1:A:68:VAL:H	1:A:110:HIS:H	16	0.12
(1,1076)	1:A:94:ASP:HA	1:A:95:LYS:HG2	5	0.12
(1,1064)	1:A:89:PRO:HD3	1:A:97:ALA:HB1	12	0.12
(1,1064)	1:A:89:PRO:HD3	1:A:97:ALA:HB2	12	0.12
(1,1064)	1:A:89:PRO:HD3	1:A:97:ALA:HB3	12	0.12
(2,45)	1:A:165:LYS:H	1:A:161:SER:O	6	0.11
(2,33)	1:A:147:HIS:H	1:A:133:VAL:O	3	0.11
(2,23)	1:A:121:TYR:H	1:A:118:ALA:O	13	0.11
(2,13)	1:A:97:ALA:H	1:A:94:ASP:O	15	0.11
(2,13)	1:A:97:ALA:H	1:A:94:ASP:O	19	0.11
(1,903)	1:A:63:LEU:HB3	1:A:130:ILE:HG21	1	0.11

Continued on next page...

Continued from previous page...

Key	Atom-1	Atom-2	Model ID	Violation (Å)
(1,903)	1:A:63:LEU:HB3	1:A:130:ILE:HG22	1	0.11
(1,903)	1:A:63:LEU:HB3	1:A:130:ILE:HG23	1	0.11
(1,888)	1:A:115:LEU:HG	1:A:116:ALA:H	2	0.11
(1,84)	1:A:66:HIS:H	1:A:115:LEU:HG	19	0.11
(1,836)	1:A:55:VAL:HA	1:A:57:SER:H	10	0.11
(1,817)	1:A:124:ASP:H	1:A:124:ASP:HB3	8	0.11
(1,798)	1:A:112:LYS:H	1:A:112:LYS:HE3	15	0.11
(1,780)	1:A:61:GLY:H	1:A:149:THR:HG21	16	0.11
(1,719)	1:A:163:GLN:HG3	1:A:164:LEU:H	6	0.11
(1,606)	1:A:129:GLN:HB3	1:A:151:TRP:H	4	0.11
(1,606)	1:A:129:GLN:HB3	1:A:151:TRP:H	9	0.11
(1,455)	1:A:122:ILE:HG13	1:A:127:LEU:H	14	0.11
(1,301)	1:A:83:VAL:HG21	1:A:101:ASN:H	17	0.11
(1,301)	1:A:83:VAL:HG22	1:A:101:ASN:H	17	0.11
(1,301)	1:A:83:VAL:HG23	1:A:101:ASN:H	17	0.11
(1,276)	1:A:91:ASN:HB2	1:A:97:ALA:H	13	0.11
(1,2151)	1:A:164:LEU:HD21	1:A:170:LYS:HG2	20	0.11
(1,2151)	1:A:164:LEU:HD21	1:A:170:LYS:HG3	20	0.11
(1,2151)	1:A:164:LEU:HD22	1:A:170:LYS:HG2	20	0.11
(1,2151)	1:A:164:LEU:HD22	1:A:170:LYS:HG3	20	0.11
(1,2151)	1:A:164:LEU:HD23	1:A:170:LYS:HG2	20	0.11
(1,2151)	1:A:164:LEU:HD23	1:A:170:LYS:HG3	20	0.11
(1,2127)	1:A:158:LYS:HE2	1:A:159:ALA:HA	8	0.11
(1,2127)	1:A:158:LYS:HE3	1:A:159:ALA:HA	8	0.11
(1,2009)	1:A:127:LEU:HD11	1:A:156:ASN:HB2	9	0.11
(1,2009)	1:A:127:LEU:HD11	1:A:156:ASN:HB3	9	0.11
(1,2009)	1:A:127:LEU:HD12	1:A:156:ASN:HB2	9	0.11
(1,2009)	1:A:127:LEU:HD12	1:A:156:ASN:HB3	9	0.11
(1,2009)	1:A:127:LEU:HD13	1:A:156:ASN:HB2	9	0.11
(1,2009)	1:A:127:LEU:HD13	1:A:156:ASN:HB3	9	0.11
(1,2009)	1:A:127:LEU:HD21	1:A:156:ASN:HB2	9	0.11
(1,2009)	1:A:127:LEU:HD21	1:A:156:ASN:HB3	9	0.11
(1,2009)	1:A:127:LEU:HD22	1:A:156:ASN:HB2	9	0.11
(1,2009)	1:A:127:LEU:HD22	1:A:156:ASN:HB3	9	0.11
(1,2009)	1:A:127:LEU:HD23	1:A:156:ASN:HB2	9	0.11
(1,2009)	1:A:127:LEU:HD23	1:A:156:ASN:HB3	9	0.11
(1,189)	1:A:84:ALA:H	1:A:100:VAL:HG11	9	0.11
(1,189)	1:A:84:ALA:H	1:A:100:VAL:HG12	9	0.11
(1,189)	1:A:84:ALA:H	1:A:100:VAL:HG13	9	0.11
(1,1876)	1:A:100:VAL:HG11	1:A:107:GLN:HA	14	0.11
(1,1876)	1:A:100:VAL:HG12	1:A:107:GLN:HA	14	0.11
(1,1876)	1:A:100:VAL:HG13	1:A:107:GLN:HA	14	0.11

Continued on next page...

Continued from previous page...

Key	Atom-1	Atom-2	Model ID	Violation (Å)
(1,1876)	1:A:100:VAL:HG21	1:A:107:GLN:HA	14	0.11
(1,1876)	1:A:100:VAL:HG22	1:A:107:GLN:HA	14	0.11
(1,1876)	1:A:100:VAL:HG23	1:A:107:GLN:HA	14	0.11
(1,1860)	1:A:96:ASN:HB2	1:A:120:ALA:HB1	6	0.11
(1,1860)	1:A:96:ASN:HB2	1:A:120:ALA:HB2	6	0.11
(1,1860)	1:A:96:ASN:HB2	1:A:120:ALA:HB3	6	0.11
(1,1860)	1:A:96:ASN:HB3	1:A:120:ALA:HB1	6	0.11
(1,1860)	1:A:96:ASN:HB3	1:A:120:ALA:HB2	6	0.11
(1,1860)	1:A:96:ASN:HB3	1:A:120:ALA:HB3	6	0.11
(1,1831)	1:A:85:LEU:HD11	1:A:123:MET:HE1	7	0.11
(1,1831)	1:A:85:LEU:HD11	1:A:123:MET:HE2	7	0.11
(1,1831)	1:A:85:LEU:HD11	1:A:123:MET:HE3	7	0.11
(1,1831)	1:A:85:LEU:HD12	1:A:123:MET:HE1	7	0.11
(1,1831)	1:A:85:LEU:HD12	1:A:123:MET:HE2	7	0.11
(1,1831)	1:A:85:LEU:HD12	1:A:123:MET:HE3	7	0.11
(1,1831)	1:A:85:LEU:HD13	1:A:123:MET:HE1	7	0.11
(1,1831)	1:A:85:LEU:HD13	1:A:123:MET:HE2	7	0.11
(1,1831)	1:A:85:LEU:HD13	1:A:123:MET:HE3	7	0.11
(1,1831)	1:A:85:LEU:HD21	1:A:123:MET:HE1	7	0.11
(1,1831)	1:A:85:LEU:HD21	1:A:123:MET:HE2	7	0.11
(1,1831)	1:A:85:LEU:HD21	1:A:123:MET:HE3	7	0.11
(1,1831)	1:A:85:LEU:HD22	1:A:123:MET:HE1	7	0.11
(1,1831)	1:A:85:LEU:HD22	1:A:123:MET:HE2	7	0.11
(1,1831)	1:A:85:LEU:HD22	1:A:123:MET:HE3	7	0.11
(1,1831)	1:A:85:LEU:HD23	1:A:123:MET:HE1	7	0.11
(1,1831)	1:A:85:LEU:HD23	1:A:123:MET:HE2	7	0.11
(1,1831)	1:A:85:LEU:HD23	1:A:123:MET:HE3	7	0.11
(1,1828)	1:A:85:LEU:HD11	1:A:101:ASN:H	10	0.11
(1,1828)	1:A:85:LEU:HD12	1:A:101:ASN:H	10	0.11
(1,1828)	1:A:85:LEU:HD13	1:A:101:ASN:H	10	0.11
(1,1828)	1:A:85:LEU:HD21	1:A:101:ASN:H	10	0.11
(1,1828)	1:A:85:LEU:HD22	1:A:101:ASN:H	10	0.11
(1,1828)	1:A:85:LEU:HD23	1:A:101:ASN:H	10	0.11
(1,1808)	1:A:84:ALA:H	1:A:100:VAL:HG11	10	0.11
(1,1808)	1:A:84:ALA:H	1:A:100:VAL:HG12	10	0.11
(1,1808)	1:A:84:ALA:H	1:A:100:VAL:HG13	10	0.11
(1,1808)	1:A:84:ALA:H	1:A:100:VAL:HG21	10	0.11
(1,1808)	1:A:84:ALA:H	1:A:100:VAL:HG22	10	0.11
(1,1808)	1:A:84:ALA:H	1:A:100:VAL:HG23	10	0.11
(1,1730)	1:A:74:THR:HB	1:A:76:VAL:HG11	8	0.11
(1,1730)	1:A:74:THR:HB	1:A:76:VAL:HG12	8	0.11
(1,1730)	1:A:74:THR:HB	1:A:76:VAL:HG13	8	0.11

Continued on next page...

Continued from previous page...

Key	Atom-1	Atom-2	Model ID	Violation (Å)
(1,1730)	1:A:74:THR:HB	1:A:76:VAL:HG21	8	0.11
(1,1730)	1:A:74:THR:HB	1:A:76:VAL:HG22	8	0.11
(1,1730)	1:A:74:THR:HB	1:A:76:VAL:HG23	8	0.11
(1,1671)	1:A:67:VAL:HG11	1:A:144:MET:HB2	7	0.11
(1,1671)	1:A:67:VAL:HG11	1:A:144:MET:HB3	7	0.11
(1,1671)	1:A:67:VAL:HG12	1:A:144:MET:HB2	7	0.11
(1,1671)	1:A:67:VAL:HG12	1:A:144:MET:HB3	7	0.11
(1,1671)	1:A:67:VAL:HG13	1:A:144:MET:HB2	7	0.11
(1,1671)	1:A:67:VAL:HG13	1:A:144:MET:HB3	7	0.11
(1,1671)	1:A:67:VAL:HG21	1:A:144:MET:HB2	7	0.11
(1,1671)	1:A:67:VAL:HG21	1:A:144:MET:HB3	7	0.11
(1,1671)	1:A:67:VAL:HG22	1:A:144:MET:HB2	7	0.11
(1,1671)	1:A:67:VAL:HG22	1:A:144:MET:HB3	7	0.11
(1,1671)	1:A:67:VAL:HG23	1:A:144:MET:HB2	7	0.11
(1,1671)	1:A:67:VAL:HG23	1:A:144:MET:HB3	7	0.11
(1,1550)	1:A:112:LYS:H	1:A:171:LEU:HG	1	0.11
(1,1509)	1:A:164:LEU:HA	1:A:170:LYS:HE2	16	0.11
(1,1509)	1:A:164:LEU:HA	1:A:170:LYS:HE3	16	0.11
(1,1501)	1:A:163:GLN:HA	1:A:166:LYS:HE2	7	0.11
(1,1501)	1:A:163:GLN:HA	1:A:166:LYS:HE3	7	0.11
(1,1501)	1:A:163:GLN:HA	1:A:166:LYS:HE2	15	0.11
(1,1501)	1:A:163:GLN:HA	1:A:166:LYS:HE3	15	0.11
(1,1461)	1:A:154:GLU:HA	1:A:157:ARG:HA	2	0.11
(1,1461)	1:A:154:GLU:HA	1:A:157:ARG:HA	18	0.11
(1,1439)	1:A:149:THR:HG21	1:A:150:PHE:HA	16	0.11
(1,1432)	1:A:78:ASN:HB3	1:A:81:GLU:HB2	19	0.11
(1,1420)	1:A:131:GLU:HB2	1:A:148:MET:HB2	16	0.11
(1,1420)	1:A:131:GLU:HB2	1:A:148:MET:HB3	16	0.11
(1,1420)	1:A:131:GLU:HB3	1:A:148:MET:HB2	16	0.11
(1,1420)	1:A:131:GLU:HB3	1:A:148:MET:HB3	16	0.11
(1,1290)	1:A:128:ALA:HB1	1:A:150:PHE:HA	1	0.11
(1,1290)	1:A:128:ALA:HB2	1:A:150:PHE:HA	1	0.11
(1,1290)	1:A:128:ALA:HB3	1:A:150:PHE:HA	1	0.11
(1,1250)	1:A:122:ILE:HG21	1:A:160:VAL:HB	20	0.11
(1,1250)	1:A:122:ILE:HG22	1:A:160:VAL:HB	20	0.11
(1,1250)	1:A:122:ILE:HG23	1:A:160:VAL:HB	20	0.11
(1,1062)	1:A:86:GLN:HG3	1:A:89:PRO:HB3	17	0.11
(1,1056)	1:A:86:GLN:HG2	1:A:89:PRO:HB3	16	0.11
(1,1039)	1:A:83:VAL:HG21	1:A:85:LEU:HG	7	0.11
(1,1039)	1:A:83:VAL:HG22	1:A:85:LEU:HG	7	0.11
(1,1039)	1:A:83:VAL:HG23	1:A:85:LEU:HG	7	0.11

10 Dihedral-angle violation analysis (i)

10.1 Summary of dihedral-angle violations (i)

The following table provides the summary of dihedral-angle violations in different dihedral-angle types. Violations less than 1° are not included in the calculation.

Angle type	Count	%[1]	Violated[3]			Consistently Violated[4]		
			Count	%[2]	%[1]	Count	%[2]	%[1]
PHI	96	49.0	25	26.0	12.8	0	0.0	0.0
PSI	100	51.0	51	51.0	26.0	2	2.0	1.0
Total	196	100.0	76	38.8	38.8	2	1.0	1.0

[1] percentage calculated with respect to total number of dihedral-angle restraints, [2] percentage calculated with respect to number of restraints in a particular dihedral-angle type, [3] violated in at least one model, [4] violated in all the models

10.1.1 Bar chart : Distribution of dihedral-angles and violations (i)

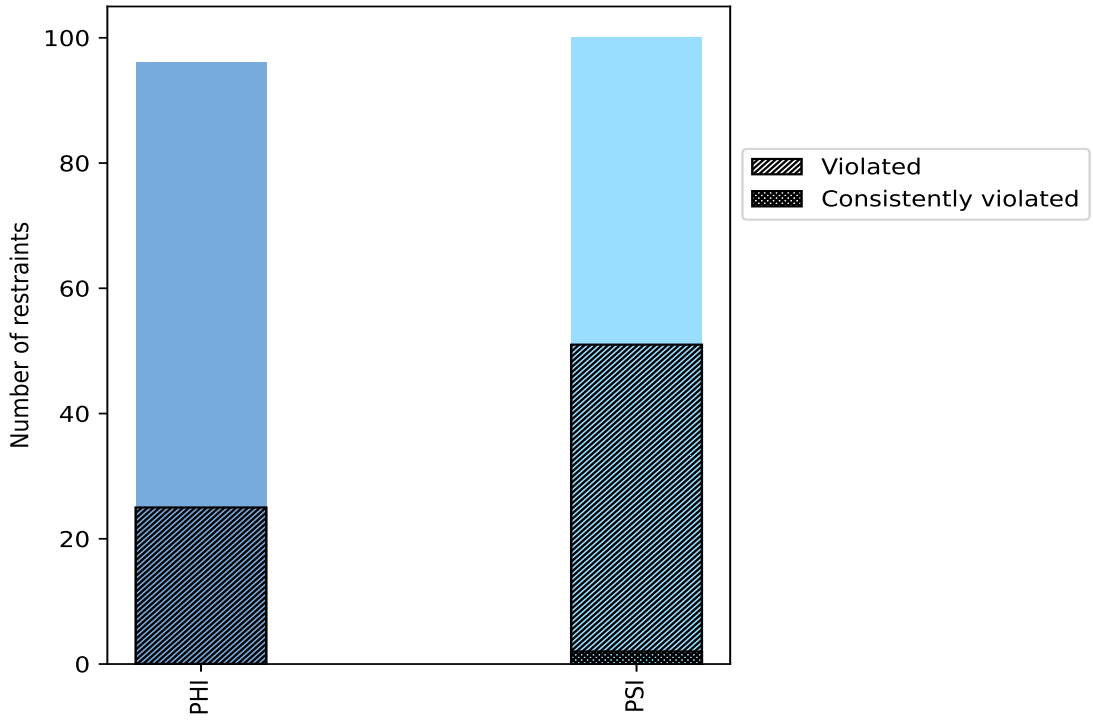

Violated and consistently violated restraints are shown using different hatch patterns in their respective categories

10.2 Dihedral-angle violation statistics for each model (i)

The following table provides the dihedral-angle violation statistics for each model in the ensemble. Violations less than 1° are not included in the statistics.

Model ID	Number of violations			Mean (°)	Max (°)	SD (°)	Median (°)
	PHI	PSI	Total				
1	6	13	19	2.84	6.2	1.4	2.7
2	6	14	20	2.91	6.1	1.41	2.75
3	9	12	21	2.4	5.6	1.27	2.1
4	6	11	17	2.98	7.1	1.33	2.7
5	6	11	17	3.56	6.4	1.69	3.4
6	6	12	18	2.65	6.7	1.36	2.25
7	9	11	20	2.75	4.6	1.06	2.85
8	5	13	18	3.0	6.7	1.53	2.5
9	9	11	20	3.04	5.8	1.43	2.9
10	10	10	20	2.94	6.3	1.5	2.55
11	11	15	26	2.97	11.0	2.0	2.45
12	5	15	20	3.58	8.4	1.89	3.25
13	6	12	18	2.99	7.4	1.64	2.5
14	7	14	21	2.3	6.3	1.14	2.0
15	6	16	22	2.86	6.3	1.53	2.4
16	4	13	17	2.99	6.4	1.45	2.6
17	5	13	18	3.0	6.4	1.58	2.6
18	6	15	21	2.74	7.4	1.61	2.1
19	8	15	23	2.91	8.4	1.91	2.3
20	5	13	18	2.78	6.1	1.11	2.7

10.2.1 Bar graph : Dihedral violation statistics for each model (i)

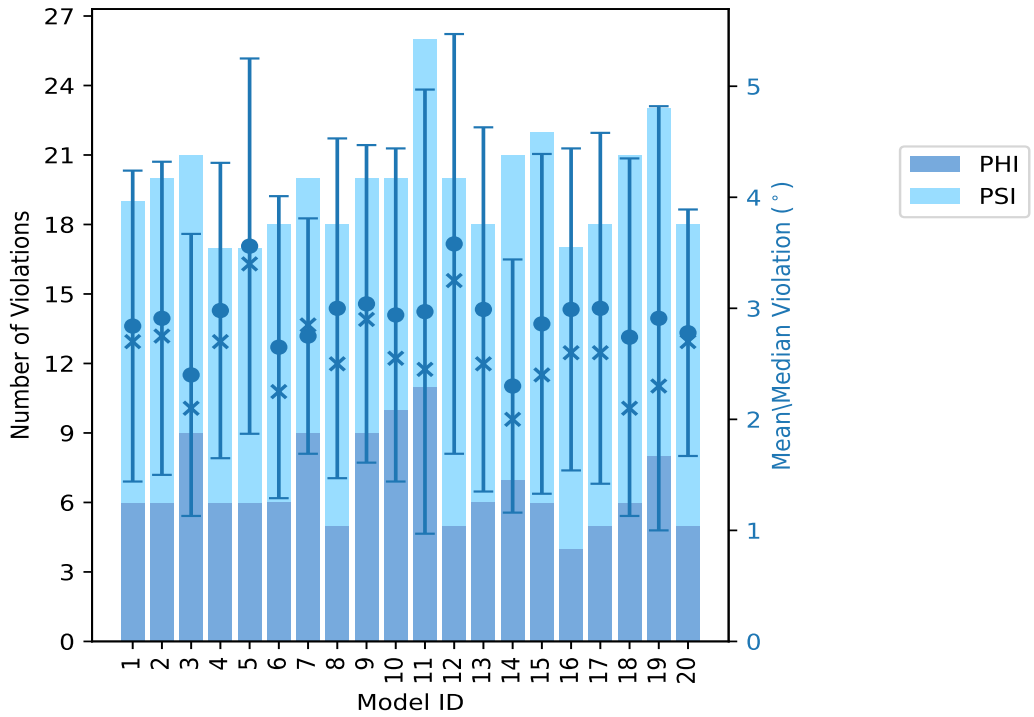

The mean(dot),median(x) and the standard deviation are shown in blue with respect to the y axis on the right

10.3 Dihedral-angle violation statistics for the ensemble (i)

Violation analysis may find that some restraints are violated in very few models and some are violated in most of models. The following table provides this information as number of violated restraints for a given fraction of ensemble.

Number of violated restraints			Fraction of the ensemble	
PHI	PSI	Total	Count[1]	%
7	15	22	1	5.0
3	10	13	2	10.0
5	2	7	3	15.0
1	5	6	4	20.0
1	3	4	5	25.0
2	2	4	6	30.0
0	1	1	7	35.0
0	3	3	8	40.0
1	2	3	9	45.0
0	0	0	10	50.0
0	1	1	11	55.0

Continued on next page...

Continued from previous page...

Number of violated restraints			Fraction of the ensemble	
PHI	PSI	Total	Count[1]	%
0	1	1	12	60.0
1	0	1	13	65.0
2	3	5	14	70.0
0	0	0	15	75.0
0	0	0	16	80.0
1	1	2	17	85.0
0	0	0	18	90.0
1	0	1	19	95.0
0	2	2	20	100.0

[1] Number of models with violations

10.3.1 Bar graph : Dihedral-angle Violation statistics for the ensemble (i)

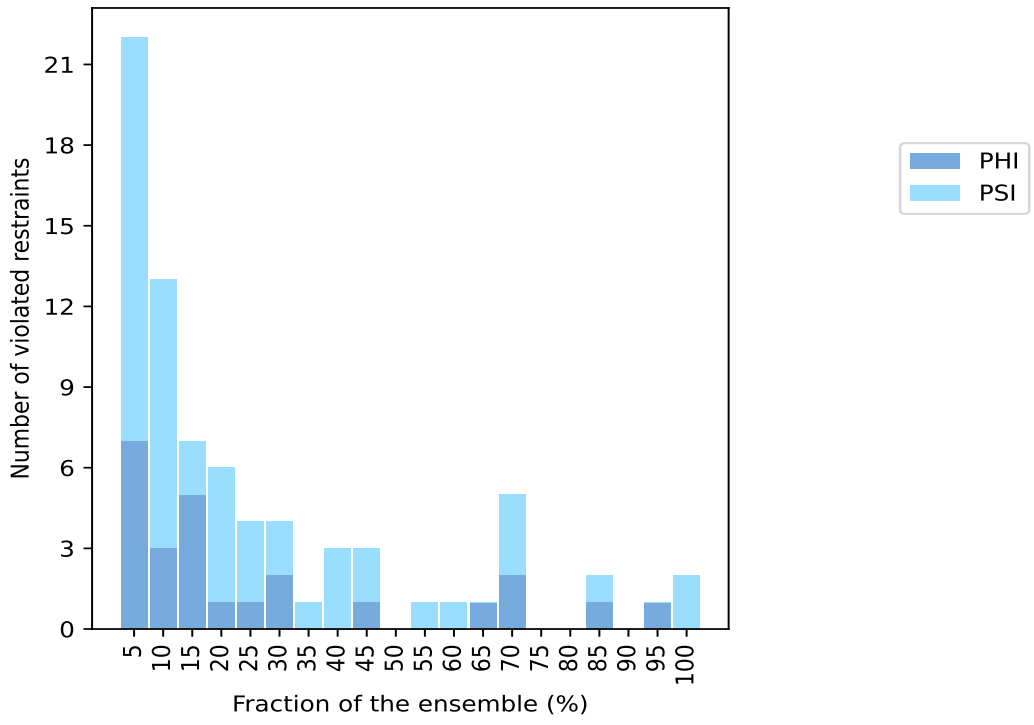

10.4 Most violated dihedral-angle restraints in the ensemble (i)

10.4.1 Histogram : Distribution of mean dihedral-angle violations (i)

The following histogram shows the distribution of the average value of the violation. The average is calculated for each restraint that is violated in more than one model over all the violated models

in the ensemble

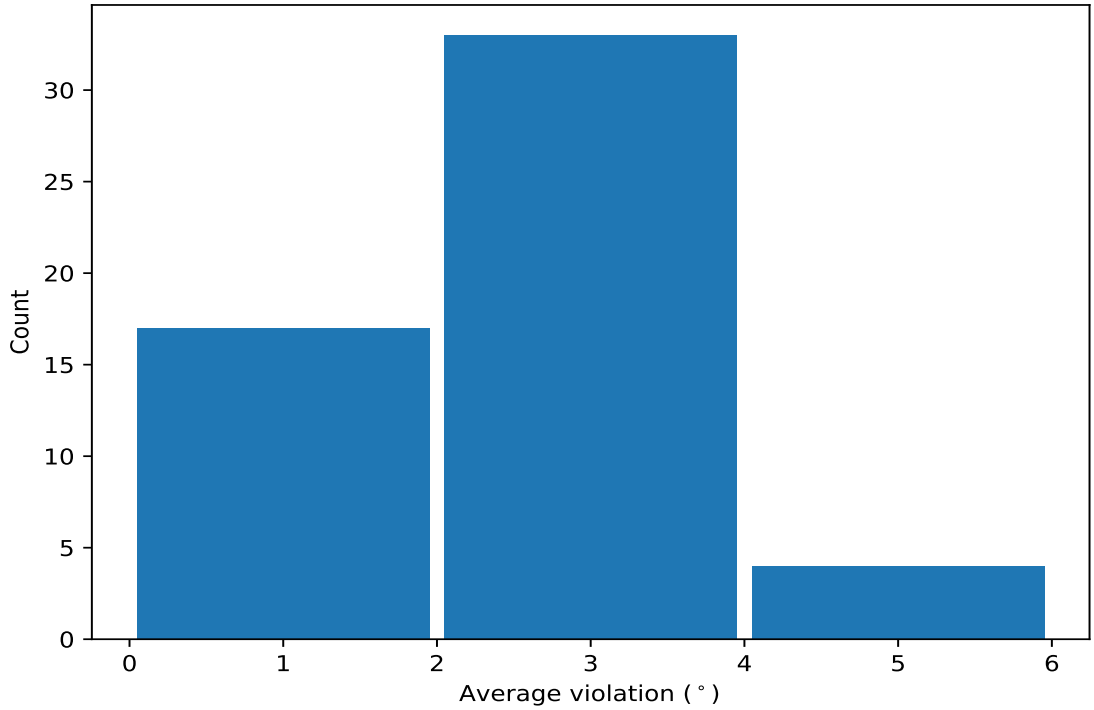

10.4.2 Table: Most violated dihedral-angle restraints (i)

The following table provides the mean and the standard deviation of the violation for each restraint sorted by number of violated models and the mean value. The Key (restraint list ID, restraint ID) is the unique identifier for a given restraint.

Key	Atom-1	Atom-2	Atom-3	Atom-4	Models[1]	Mean	SD[2]	Median
(1,30)	1:A:73:TYR:N	1:A:73:TYR:CA	1:A:73:TYR:C	1:A:74:THR:N	20	5.59	1.95	5.45
(1,22)	1:A:69:GLY:N	1:A:69:GLY:CA	1:A:69:GLY:C	1:A:70:LEU:N	20	4.37	1.58	4.4
(1,31)	1:A:73:TYR:C	1:A:74:THR:N	1:A:74:THR:CA	1:A:74:THR:C	19	4.25	1.59	4.1
(1,29)	1:A:72:TYR:C	1:A:73:TYR:N	1:A:73:TYR:CA	1:A:73:TYR:C	17	3.71	1.55	3.7
(1,32)	1:A:74:THR:N	1:A:74:THR:CA	1:A:74:THR:C	1:A:75:GLY:N	17	2.95	1.12	3.2
(1,64)	1:A:97:ALA:N	1:A:97:ALA:CA	1:A:97:ALA:C	1:A:98:ILE:N	14	3.55	1.67	3.2
(1,142)	1:A:142:PHE:C	1:A:143:THR:N	1:A:143:THR:CA	1:A:143:THR:C	14	3.34	1.34	3.0
(1,13)	1:A:57:SER:C	1:A:58:VAL:N	1:A:58:VAL:CA	1:A:58:VAL:C	14	3.28	1.01	2.85
(1,152)	1:A:148:MET:N	1:A:148:MET:CA	1:A:148:MET:C	1:A:149:THR:N	14	3.01	1.32	3.2
(1,100)	1:A:119:LEU:N	1:A:119:LEU:CA	1:A:119:LEU:C	1:A:120:ALA:N	14	2.81	0.91	2.75
(1,155)	1:A:149:THR:C	1:A:150:PHE:N	1:A:150:PHE:CA	1:A:150:PHE:C	13	2.09	0.76	1.9
(1,18)	1:A:61:GLY:N	1:A:61:GLY:CA	1:A:61:GLY:C	1:A:62:SER:N	12	2.05	0.68	1.8
(1,122)	1:A:130:ILE:N	1:A:130:ILE:CA	1:A:130:ILE:C	1:A:131:GLU:N	11	2.99	1.29	2.5
(1,151)	1:A:147:HIS:C	1:A:148:MET:N	1:A:148:MET:CA	1:A:148:MET:C	9	2.6	1.08	2.6
(1,94)	1:A:116:ALA:N	1:A:116:ALA:CA	1:A:116:ALA:C	1:A:117:GLY:N	9	2.59	1.49	1.8
(1,36)	1:A:76:VAL:N	1:A:76:VAL:CA	1:A:76:VAL:C	1:A:77:VAL:N	9	2.09	0.54	2.0
(1,150)	1:A:147:HIS:N	1:A:147:HIS:CA	1:A:147:HIS:C	1:A:148:MET:N	8	3.74	1.42	3.65
(1,86)	1:A:109:GLY:N	1:A:109:GLY:CA	1:A:109:GLY:C	1:A:110:HIS:N	8	2.72	0.75	2.95
(1,28)	1:A:72:TYR:N	1:A:72:TYR:CA	1:A:72:TYR:C	1:A:73:TYR:N	8	1.75	0.3	1.7
(1,124)	1:A:131:GLU:N	1:A:131:GLU:CA	1:A:131:GLU:C	1:A:132:GLY:N	7	3.06	1.15	2.8

Continued on next page...

Continued from previous page...

Key	Atom-1	Atom-2	Atom-3	Atom-4	Models[1]	Mean	SD[2]	Median
(1,158)	1:A:151:TRP:N	1:A:151:TRP:CA	1:A:151:TRP:C	1:A:152:GLY:N	6	3.1	0.75	3.05
(1,66)	1:A:98:ILE:N	1:A:98:ILE:CA	1:A:98:ILE:C	1:A:99:LYS:N	6	2.25	0.72	2.15
(1,43)	1:A:82:MET:C	1:A:83:VAL:N	1:A:83:VAL:CA	1:A:83:VAL:C	6	1.88	1.14	1.4
(1,7)	1:A:54:GLU:C	1:A:55:VAL:N	1:A:55:VAL:CA	1:A:55:VAL:C	6	1.55	0.37	1.55
(1,55)	1:A:91:ASN:N	1:A:91:ASN:CA	1:A:91:ASN:C	1:A:92:PRO:N	5	2.8	1.32	2.2
(1,143)	1:A:143:THR:N	1:A:143:THR:CA	1:A:143:THR:C	1:A:144:MET:N	5	2.68	0.64	2.6
(1,26)	1:A:71:ARG:N	1:A:71:ARG:CA	1:A:71:ARG:C	1:A:72:TYR:N	5	2.02	0.61	1.8
(1,134)	1:A:138:ALA:C	1:A:139:ASN:N	1:A:139:ASN:CA	1:A:139:ASN:C	5	1.76	0.58	1.8
(1,34)	1:A:75:GLY:N	1:A:75:GLY:CA	1:A:75:GLY:C	1:A:76:VAL:N	4	2.38	0.94	2.35
(1,20)	1:A:62:SER:N	1:A:62:SER:CA	1:A:62:SER:C	1:A:63:LEU:N	4	2.22	0.74	2.35
(1,129)	1:A:135:PRO:N	1:A:135:PRO:CA	1:A:135:PRO:C	1:A:136:PHE:N	4	2.05	0.59	2.2
(1,190)	1:A:167:HIS:N	1:A:167:HIS:CA	1:A:167:HIS:C	1:A:168:GLY:N	4	1.88	0.25	1.95
(1,146)	1:A:145:PRO:N	1:A:145:PRO:CA	1:A:145:PRO:C	1:A:146:LEU:N	4	1.82	0.62	1.65
(1,83)	1:A:107:GLN:C	1:A:108:VAL:N	1:A:108:VAL:CA	1:A:108:VAL:C	4	1.62	0.29	1.55
(1,49)	1:A:85:LEU:C	1:A:86:GLN:N	1:A:86:GLN:CA	1:A:86:GLN:C	3	2.53	0.95	2.7
(1,57)	1:A:92:PRO:C	1:A:93:TYR:N	1:A:93:TYR:CA	1:A:93:TYR:C	3	2.3	0.94	2.2
(1,157)	1:A:150:PHE:C	1:A:151:TRP:N	1:A:151:TRP:CA	1:A:151:TRP:C	3	1.87	0.73	1.4
(1,77)	1:A:103:VAL:C	1:A:104:ASN:N	1:A:104:ASN:CA	1:A:104:ASN:C	3	1.77	0.05	1.8
(1,90)	1:A:113:LYS:N	1:A:113:LYS:CA	1:A:113:LYS:C	1:A:114:GLU:N	3	1.73	0.12	1.7
(1,54)	1:A:90:ASN:C	1:A:91:ASN:N	1:A:91:ASN:CA	1:A:91:ASN:C	3	1.67	0.33	1.6
(1,56)	1:A:92:PRO:N	1:A:92:PRO:CA	1:A:92:PRO:C	1:A:93:TYR:N	3	1.63	0.17	1.7
(1,168)	1:A:156:ASN:N	1:A:156:ASN:CA	1:A:156:ASN:C	1:A:157:ARG:N	2	5.5	0.6	5.5
(1,153)	1:A:148:MET:C	1:A:149:THR:N	1:A:149:THR:CA	1:A:149:THR:C	2	3.95	2.25	3.95
(1,98)	1:A:118:ALA:N	1:A:118:ALA:CA	1:A:118:ALA:C	1:A:119:LEU:N	2	3.15	0.75	3.15
(1,19)	1:A:61:GLY:C	1:A:62:SER:N	1:A:62:SER:CA	1:A:62:SER:C	2	3.0	0.9	3.0
(1,167)	1:A:155:GLU:C	1:A:156:ASN:N	1:A:156:ASN:CA	1:A:156:ASN:C	2	2.7	0.5	2.7
(1,58)	1:A:93:TYR:N	1:A:93:TYR:CA	1:A:93:TYR:C	1:A:94:ASP:N	2	2.3	0.4	2.3
(1,186)	1:A:165:LYS:N	1:A:165:LYS:CA	1:A:165:LYS:C	1:A:166:LYS:N	2	2.1	0.7	2.1
(1,131)	1:A:136:PHE:N	1:A:136:PHE:CA	1:A:136:PHE:C	1:A:137:GLY:N	2	2.0	0.7	2.0
(1,192)	1:A:168:GLY:N	1:A:168:GLY:CA	1:A:168:GLY:C	1:A:169:PHE:N	2	1.8	0.2	1.8
(1,80)	1:A:105:GLY:N	1:A:105:GLY:CA	1:A:105:GLY:C	1:A:106:ASN:N	2	1.55	0.45	1.55
(1,6)	1:A:53:GLU:N	1:A:53:GLU:CA	1:A:53:GLU:C	1:A:54:GLU:N	2	1.3	0.2	1.3
(1,120)	1:A:129:GLN:N	1:A:129:GLN:CA	1:A:129:GLN:C	1:A:130:ILE:N	2	1.15	0.05	1.15
(1,196)	1:A:170:LYS:N	1:A:170:LYS:CA	1:A:170:LYS:C	1:A:171:LEU:N	2	1.15	0.05	1.15

[1] Number of violated models, [2]Standard deviation, All angle values are in degree (°)

10.5 All violated dihedral-angle restraints (i)

10.5.1 Histogram : Distribution of violations (i)

The following histogram shows the distribution of the absolute value of the violation for all violated restraints in the ensemble.

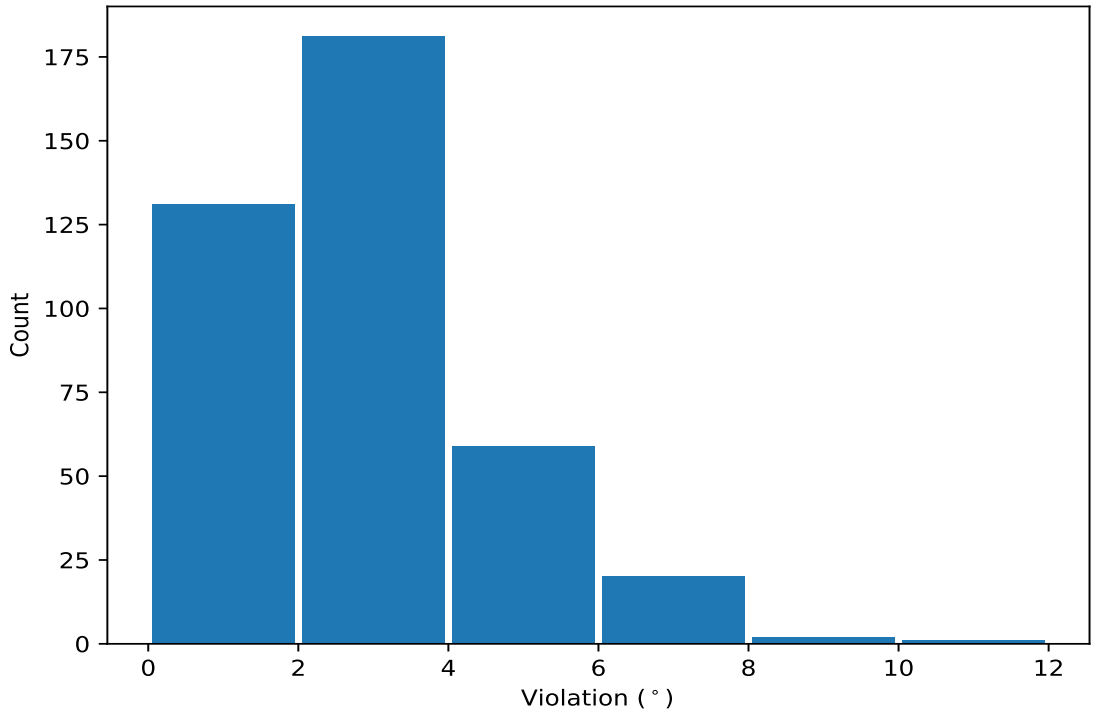

10.5.2 Table: All violated dihedral-angle restraints (i)

The following table lists the absolute value of the violation for each restraint in the ensemble sorted by its value. The Key (restraint list ID, restraint ID) is the unique identifier for a given restraint.

Key	Atom-1	Atom-2	Atom-3	Atom-4	Model ID	Violation (°)
(1,30)	1:A:73:TYR:N	1:A:73:TYR:CA	1:A:73:TYR:C	1:A:74:THR:N	11	11.0
(1,30)	1:A:73:TYR:N	1:A:73:TYR:CA	1:A:73:TYR:C	1:A:74:THR:N	12	8.4
(1,30)	1:A:73:TYR:N	1:A:73:TYR:CA	1:A:73:TYR:C	1:A:74:THR:N	19	8.4
(1,22)	1:A:69:GLY:N	1:A:69:GLY:CA	1:A:69:GLY:C	1:A:70:LEU:N	13	7.4
(1,22)	1:A:69:GLY:N	1:A:69:GLY:CA	1:A:69:GLY:C	1:A:70:LEU:N	18	7.4
(1,31)	1:A:73:TYR:C	1:A:74:THR:N	1:A:74:THR:CA	1:A:74:THR:C	11	7.2
(1,64)	1:A:97:ALA:N	1:A:97:ALA:CA	1:A:97:ALA:C	1:A:98:ILE:N	4	7.1
(1,29)	1:A:72:TYR:C	1:A:73:TYR:N	1:A:73:TYR:CA	1:A:73:TYR:C	6	6.7
(1,152)	1:A:148:MET:N	1:A:148:MET:CA	1:A:148:MET:C	1:A:149:THR:N	8	6.7
(1,31)	1:A:73:TYR:C	1:A:74:THR:N	1:A:74:THR:CA	1:A:74:THR:C	12	6.4
(1,30)	1:A:73:TYR:N	1:A:73:TYR:CA	1:A:73:TYR:C	1:A:74:THR:N	5	6.4
(1,30)	1:A:73:TYR:N	1:A:73:TYR:CA	1:A:73:TYR:C	1:A:74:THR:N	17	6.4
(1,29)	1:A:72:TYR:C	1:A:73:TYR:N	1:A:73:TYR:CA	1:A:73:TYR:C	16	6.4
(1,150)	1:A:147:HIS:N	1:A:147:HIS:CA	1:A:147:HIS:C	1:A:148:MET:N	17	6.4
(1,31)	1:A:73:TYR:C	1:A:74:THR:N	1:A:74:THR:CA	1:A:74:THR:C	19	6.3
(1,30)	1:A:73:TYR:N	1:A:73:TYR:CA	1:A:73:TYR:C	1:A:74:THR:N	10	6.3
(1,30)	1:A:73:TYR:N	1:A:73:TYR:CA	1:A:73:TYR:C	1:A:74:THR:N	15	6.3
(1,29)	1:A:72:TYR:C	1:A:73:TYR:N	1:A:73:TYR:CA	1:A:73:TYR:C	14	6.3
(1,153)	1:A:148:MET:C	1:A:149:THR:N	1:A:149:THR:CA	1:A:149:THR:C	1	6.2
(1,94)	1:A:116:ALA:N	1:A:116:ALA:CA	1:A:116:ALA:C	1:A:117:GLY:N	19	6.1
(1,22)	1:A:69:GLY:N	1:A:69:GLY:CA	1:A:69:GLY:C	1:A:70:LEU:N	12	6.1

Continued on next page...

Continued from previous page...

Key	Atom-1	Atom-2	Atom-3	Atom-4	Model ID	Violation (°)
(1,168)	1:A:156:ASN:N	1:A:156:ASN:CA	1:A:156:ASN:C	1:A:157:ARG:N	2	6.1
(1,142)	1:A:142:PHE:C	1:A:143:THR:N	1:A:143:THR:CA	1:A:143:THR:C	20	6.1
(1,30)	1:A:73:TYR:N	1:A:73:TYR:CA	1:A:73:TYR:C	1:A:74:THR:N	13	5.9
(1,64)	1:A:97:ALA:N	1:A:97:ALA:CA	1:A:97:ALA:C	1:A:98:ILE:N	5	5.8
(1,31)	1:A:73:TYR:C	1:A:74:THR:N	1:A:74:THR:CA	1:A:74:THR:C	9	5.8
(1,22)	1:A:69:GLY:N	1:A:69:GLY:CA	1:A:69:GLY:C	1:A:70:LEU:N	5	5.8
(1,31)	1:A:73:TYR:C	1:A:74:THR:N	1:A:74:THR:CA	1:A:74:THR:C	5	5.7
(1,31)	1:A:73:TYR:C	1:A:74:THR:N	1:A:74:THR:CA	1:A:74:THR:C	15	5.7
(1,30)	1:A:73:TYR:N	1:A:73:TYR:CA	1:A:73:TYR:C	1:A:74:THR:N	9	5.7
(1,13)	1:A:57:SER:C	1:A:58:VAL:N	1:A:58:VAL:CA	1:A:58:VAL:C	1	5.7
(1,142)	1:A:142:PHE:C	1:A:143:THR:N	1:A:143:THR:CA	1:A:143:THR:C	3	5.6
(1,122)	1:A:130:ILE:N	1:A:130:ILE:CA	1:A:130:ILE:C	1:A:131:GLU:N	12	5.6
(1,30)	1:A:73:TYR:N	1:A:73:TYR:CA	1:A:73:TYR:C	1:A:74:THR:N	18	5.5
(1,22)	1:A:69:GLY:N	1:A:69:GLY:CA	1:A:69:GLY:C	1:A:70:LEU:N	8	5.5
(1,30)	1:A:73:TYR:N	1:A:73:TYR:CA	1:A:73:TYR:C	1:A:74:THR:N	2	5.4
(1,64)	1:A:97:ALA:N	1:A:97:ALA:CA	1:A:97:ALA:C	1:A:98:ILE:N	9	5.2
(1,55)	1:A:91:ASN:N	1:A:91:ASN:CA	1:A:91:ASN:C	1:A:92:PRO:N	10	5.1
(1,30)	1:A:73:TYR:N	1:A:73:TYR:CA	1:A:73:TYR:C	1:A:74:THR:N	8	5.1
(1,22)	1:A:69:GLY:N	1:A:69:GLY:CA	1:A:69:GLY:C	1:A:70:LEU:N	2	5.1
(1,22)	1:A:69:GLY:N	1:A:69:GLY:CA	1:A:69:GLY:C	1:A:70:LEU:N	16	5.1
(1,142)	1:A:142:PHE:C	1:A:143:THR:N	1:A:143:THR:CA	1:A:143:THR:C	15	5.1
(1,124)	1:A:131:GLU:N	1:A:131:GLU:CA	1:A:131:GLU:C	1:A:132:GLY:N	12	5.1
(1,64)	1:A:97:ALA:N	1:A:97:ALA:CA	1:A:97:ALA:C	1:A:98:ILE:N	17	5.0
(1,30)	1:A:73:TYR:N	1:A:73:TYR:CA	1:A:73:TYR:C	1:A:74:THR:N	16	5.0
(1,31)	1:A:73:TYR:C	1:A:74:THR:N	1:A:74:THR:CA	1:A:74:THR:C	10	4.9
(1,31)	1:A:73:TYR:C	1:A:74:THR:N	1:A:74:THR:CA	1:A:74:THR:C	18	4.9
(1,168)	1:A:156:ASN:N	1:A:156:ASN:CA	1:A:156:ASN:C	1:A:157:ARG:N	5	4.9
(1,122)	1:A:130:ILE:N	1:A:130:ILE:CA	1:A:130:ILE:C	1:A:131:GLU:N	15	4.8
(1,100)	1:A:119:LEU:N	1:A:119:LEU:CA	1:A:119:LEU:C	1:A:120:ALA:N	19	4.8
(1,22)	1:A:69:GLY:N	1:A:69:GLY:CA	1:A:69:GLY:C	1:A:70:LEU:N	19	4.7
(1,150)	1:A:147:HIS:N	1:A:147:HIS:CA	1:A:147:HIS:C	1:A:148:MET:N	1	4.7
(1,22)	1:A:69:GLY:N	1:A:69:GLY:CA	1:A:69:GLY:C	1:A:70:LEU:N	7	4.6
(1,13)	1:A:57:SER:C	1:A:58:VAL:N	1:A:58:VAL:CA	1:A:58:VAL:C	3	4.6
(1,32)	1:A:74:THR:N	1:A:74:THR:CA	1:A:74:THR:C	1:A:75:GLY:N	4	4.5
(1,32)	1:A:74:THR:N	1:A:74:THR:CA	1:A:74:THR:C	1:A:75:GLY:N	12	4.5
(1,32)	1:A:74:THR:N	1:A:74:THR:CA	1:A:74:THR:C	1:A:75:GLY:N	15	4.5
(1,43)	1:A:82:MET:C	1:A:83:VAL:N	1:A:83:VAL:CA	1:A:83:VAL:C	9	4.4
(1,30)	1:A:73:TYR:N	1:A:73:TYR:CA	1:A:73:TYR:C	1:A:74:THR:N	7	4.4
(1,29)	1:A:72:TYR:C	1:A:73:TYR:N	1:A:73:TYR:CA	1:A:73:TYR:C	18	4.4
(1,22)	1:A:69:GLY:N	1:A:69:GLY:CA	1:A:69:GLY:C	1:A:70:LEU:N	6	4.4
(1,22)	1:A:69:GLY:N	1:A:69:GLY:CA	1:A:69:GLY:C	1:A:70:LEU:N	10	4.4
(1,22)	1:A:69:GLY:N	1:A:69:GLY:CA	1:A:69:GLY:C	1:A:70:LEU:N	11	4.4
(1,155)	1:A:149:THR:C	1:A:150:PHE:N	1:A:150:PHE:CA	1:A:150:PHE:C	5	4.4
(1,151)	1:A:147:HIS:C	1:A:148:MET:N	1:A:148:MET:CA	1:A:148:MET:C	10	4.4
(1,150)	1:A:147:HIS:N	1:A:147:HIS:CA	1:A:147:HIS:C	1:A:148:MET:N	5	4.4
(1,64)	1:A:97:ALA:N	1:A:97:ALA:CA	1:A:97:ALA:C	1:A:98:ILE:N	3	4.3
(1,32)	1:A:74:THR:N	1:A:74:THR:CA	1:A:74:THR:C	1:A:75:GLY:N	13	4.3
(1,30)	1:A:73:TYR:N	1:A:73:TYR:CA	1:A:73:TYR:C	1:A:74:THR:N	6	4.3
(1,30)	1:A:73:TYR:N	1:A:73:TYR:CA	1:A:73:TYR:C	1:A:74:THR:N	14	4.3
(1,29)	1:A:72:TYR:C	1:A:73:TYR:N	1:A:73:TYR:CA	1:A:73:TYR:C	9	4.3
(1,31)	1:A:73:TYR:C	1:A:74:THR:N	1:A:74:THR:CA	1:A:74:THR:C	16	4.2

Continued on next page...

Continued from previous page...

Key	Atom-1	Atom-2	Atom-3	Atom-4	Model ID	Violation (°)
(1,30)	1:A:73:TYR:N	1:A:73:TYR:CA	1:A:73:TYR:C	1:A:74:THR:N	20	4.2
(1,13)	1:A:57:SER:C	1:A:58:VAL:N	1:A:58:VAL:CA	1:A:58:VAL:C	8	4.2
(1,31)	1:A:73:TYR:C	1:A:74:THR:N	1:A:74:THR:CA	1:A:74:THR:C	17	4.1
(1,158)	1:A:151:TRP:N	1:A:151:TRP:CA	1:A:151:TRP:C	1:A:152:GLY:N	10	4.1
(1,142)	1:A:142:PHE:C	1:A:143:THR:N	1:A:143:THR:CA	1:A:143:THR:C	10	4.1
(1,13)	1:A:57:SER:C	1:A:58:VAL:N	1:A:58:VAL:CA	1:A:58:VAL:C	15	4.1
(1,122)	1:A:130:ILE:N	1:A:130:ILE:CA	1:A:130:ILE:C	1:A:131:GLU:N	13	4.1
(1,100)	1:A:119:LEU:N	1:A:119:LEU:CA	1:A:119:LEU:C	1:A:120:ALA:N	12	4.1
(1,151)	1:A:147:HIS:C	1:A:148:MET:N	1:A:148:MET:CA	1:A:148:MET:C	7	4.0
(1,124)	1:A:131:GLU:N	1:A:131:GLU:CA	1:A:131:GLU:C	1:A:132:GLY:N	8	4.0
(1,98)	1:A:118:ALA:N	1:A:118:ALA:CA	1:A:118:ALA:C	1:A:119:LEU:N	6	3.9
(1,29)	1:A:72:TYR:C	1:A:73:TYR:N	1:A:73:TYR:CA	1:A:73:TYR:C	7	3.9
(1,19)	1:A:61:GLY:C	1:A:62:SER:N	1:A:62:SER:CA	1:A:62:SER:C	4	3.9
(1,94)	1:A:116:ALA:N	1:A:116:ALA:CA	1:A:116:ALA:C	1:A:117:GLY:N	2	3.8
(1,31)	1:A:73:TYR:C	1:A:74:THR:N	1:A:74:THR:CA	1:A:74:THR:C	13	3.8
(1,29)	1:A:72:TYR:C	1:A:73:TYR:N	1:A:73:TYR:CA	1:A:73:TYR:C	17	3.8
(1,29)	1:A:72:TYR:C	1:A:73:TYR:N	1:A:73:TYR:CA	1:A:73:TYR:C	19	3.8
(1,22)	1:A:69:GLY:N	1:A:69:GLY:CA	1:A:69:GLY:C	1:A:70:LEU:N	20	3.8
(1,158)	1:A:151:TRP:N	1:A:151:TRP:CA	1:A:151:TRP:C	1:A:152:GLY:N	13	3.8
(1,143)	1:A:143:THR:N	1:A:143:THR:CA	1:A:143:THR:C	1:A:144:MET:N	16	3.8
(1,13)	1:A:57:SER:C	1:A:58:VAL:N	1:A:58:VAL:CA	1:A:58:VAL:C	4	3.8
(1,86)	1:A:109:GLY:N	1:A:109:GLY:CA	1:A:109:GLY:C	1:A:110:HIS:N	7	3.7
(1,34)	1:A:75:GLY:N	1:A:75:GLY:CA	1:A:75:GLY:C	1:A:76:VAL:N	12	3.7
(1,31)	1:A:73:TYR:C	1:A:74:THR:N	1:A:74:THR:CA	1:A:74:THR:C	2	3.7
(1,29)	1:A:72:TYR:C	1:A:73:TYR:N	1:A:73:TYR:CA	1:A:73:TYR:C	2	3.7
(1,29)	1:A:72:TYR:C	1:A:73:TYR:N	1:A:73:TYR:CA	1:A:73:TYR:C	13	3.7
(1,150)	1:A:147:HIS:N	1:A:147:HIS:CA	1:A:147:HIS:C	1:A:148:MET:N	11	3.7
(1,107)	1:A:122:ILE:C	1:A:123:MET:N	1:A:123:MET:CA	1:A:123:MET:C	9	3.7
(1,49)	1:A:85:LEU:C	1:A:86:GLN:N	1:A:86:GLN:CA	1:A:86:GLN:C	9	3.6
(1,32)	1:A:74:THR:N	1:A:74:THR:CA	1:A:74:THR:C	1:A:75:GLY:N	18	3.6
(1,152)	1:A:148:MET:N	1:A:148:MET:CA	1:A:148:MET:C	1:A:149:THR:N	9	3.6
(1,152)	1:A:148:MET:N	1:A:148:MET:CA	1:A:148:MET:C	1:A:149:THR:N	15	3.6
(1,152)	1:A:148:MET:N	1:A:148:MET:CA	1:A:148:MET:C	1:A:149:THR:N	17	3.6
(1,150)	1:A:147:HIS:N	1:A:147:HIS:CA	1:A:147:HIS:C	1:A:148:MET:N	2	3.6
(1,122)	1:A:130:ILE:N	1:A:130:ILE:CA	1:A:130:ILE:C	1:A:131:GLU:N	8	3.6
(1,100)	1:A:119:LEU:N	1:A:119:LEU:CA	1:A:119:LEU:C	1:A:120:ALA:N	1	3.6
(1,57)	1:A:92:PRO:C	1:A:93:TYR:N	1:A:93:TYR:CA	1:A:93:TYR:C	11	3.5
(1,32)	1:A:74:THR:N	1:A:74:THR:CA	1:A:74:THR:C	1:A:75:GLY:N	20	3.5
(1,22)	1:A:69:GLY:N	1:A:69:GLY:CA	1:A:69:GLY:C	1:A:70:LEU:N	3	3.5
(1,18)	1:A:61:GLY:N	1:A:61:GLY:CA	1:A:61:GLY:C	1:A:62:SER:N	7	3.5
(1,158)	1:A:151:TRP:N	1:A:151:TRP:CA	1:A:151:TRP:C	1:A:152:GLY:N	5	3.5
(1,152)	1:A:148:MET:N	1:A:148:MET:CA	1:A:148:MET:C	1:A:149:THR:N	3	3.5
(1,86)	1:A:109:GLY:N	1:A:109:GLY:CA	1:A:109:GLY:C	1:A:110:HIS:N	11	3.4
(1,55)	1:A:91:ASN:N	1:A:91:ASN:CA	1:A:91:ASN:C	1:A:92:PRO:N	12	3.4
(1,32)	1:A:74:THR:N	1:A:74:THR:CA	1:A:74:THR:C	1:A:75:GLY:N	1	3.4
(1,31)	1:A:73:TYR:C	1:A:74:THR:N	1:A:74:THR:CA	1:A:74:THR:C	8	3.4
(1,29)	1:A:72:TYR:C	1:A:73:TYR:N	1:A:73:TYR:CA	1:A:73:TYR:C	10	3.4
(1,152)	1:A:148:MET:N	1:A:148:MET:CA	1:A:148:MET:C	1:A:149:THR:N	5	3.4
(1,124)	1:A:131:GLU:N	1:A:131:GLU:CA	1:A:131:GLU:C	1:A:132:GLY:N	18	3.4
(1,100)	1:A:119:LEU:N	1:A:119:LEU:CA	1:A:119:LEU:C	1:A:120:ALA:N	2	3.4
(1,86)	1:A:109:GLY:N	1:A:109:GLY:CA	1:A:109:GLY:C	1:A:110:HIS:N	4	3.3

Continued on next page...

Continued from previous page...

Key	Atom-1	Atom-2	Atom-3	Atom-4	Model ID	Violation (°)
(1,66)	1:A:98:ILE:N	1:A:98:ILE:CA	1:A:98:ILE:C	1:A:99:LYS:N	4	3.3
(1,32)	1:A:74:THR:N	1:A:74:THR:CA	1:A:74:THR:C	1:A:75:GLY:N	17	3.3
(1,31)	1:A:73:TYR:C	1:A:74:THR:N	1:A:74:THR:CA	1:A:74:THR:C	3	3.3
(1,22)	1:A:69:GLY:N	1:A:69:GLY:CA	1:A:69:GLY:C	1:A:70:LEU:N	9	3.3
(1,152)	1:A:148:MET:N	1:A:148:MET:CA	1:A:148:MET:C	1:A:149:THR:N	12	3.3
(1,142)	1:A:142:PHE:C	1:A:143:THR:N	1:A:143:THR:CA	1:A:143:THR:C	9	3.3
(1,86)	1:A:109:GLY:N	1:A:109:GLY:CA	1:A:109:GLY:C	1:A:110:HIS:N	16	3.2
(1,72)	1:A:101:ASN:N	1:A:101:ASN:CA	1:A:101:ASN:C	1:A:102:ASN:N	11	3.2
(1,64)	1:A:97:ALA:N	1:A:97:ALA:CA	1:A:97:ALA:C	1:A:98:ILE:N	11	3.2
(1,64)	1:A:97:ALA:N	1:A:97:ALA:CA	1:A:97:ALA:C	1:A:98:ILE:N	14	3.2
(1,64)	1:A:97:ALA:N	1:A:97:ALA:CA	1:A:97:ALA:C	1:A:98:ILE:N	20	3.2
(1,32)	1:A:74:THR:N	1:A:74:THR:CA	1:A:74:THR:C	1:A:75:GLY:N	7	3.2
(1,30)	1:A:73:TYR:N	1:A:73:TYR:CA	1:A:73:TYR:C	1:A:74:THR:N	1	3.2
(1,22)	1:A:69:GLY:N	1:A:69:GLY:CA	1:A:69:GLY:C	1:A:70:LEU:N	1	3.2
(1,18)	1:A:61:GLY:N	1:A:61:GLY:CA	1:A:61:GLY:C	1:A:62:SER:N	19	3.2
(1,167)	1:A:155:GLU:C	1:A:156:ASN:N	1:A:156:ASN:CA	1:A:156:ASN:C	7	3.2
(1,151)	1:A:147:HIS:C	1:A:148:MET:N	1:A:148:MET:CA	1:A:148:MET:C	12	3.2
(1,142)	1:A:142:PHE:C	1:A:143:THR:N	1:A:143:THR:CA	1:A:143:THR:C	18	3.2
(1,94)	1:A:116:ALA:N	1:A:116:ALA:CA	1:A:116:ALA:C	1:A:117:GLY:N	4	3.1
(1,26)	1:A:71:ARG:N	1:A:71:ARG:CA	1:A:71:ARG:C	1:A:72:TYR:N	16	3.1
(1,20)	1:A:62:SER:N	1:A:62:SER:CA	1:A:62:SER:C	1:A:63:LEU:N	19	3.1
(1,152)	1:A:148:MET:N	1:A:148:MET:CA	1:A:148:MET:C	1:A:149:THR:N	14	3.1
(1,142)	1:A:142:PHE:C	1:A:143:THR:N	1:A:143:THR:CA	1:A:143:THR:C	5	3.1
(1,13)	1:A:57:SER:C	1:A:58:VAL:N	1:A:58:VAL:CA	1:A:58:VAL:C	20	3.1
(1,66)	1:A:98:ILE:N	1:A:98:ILE:CA	1:A:98:ILE:C	1:A:99:LYS:N	5	3.0
(1,64)	1:A:97:ALA:N	1:A:97:ALA:CA	1:A:97:ALA:C	1:A:98:ILE:N	1	3.0
(1,64)	1:A:97:ALA:N	1:A:97:ALA:CA	1:A:97:ALA:C	1:A:98:ILE:N	2	3.0
(1,150)	1:A:147:HIS:N	1:A:147:HIS:CA	1:A:147:HIS:C	1:A:148:MET:N	19	3.0
(1,100)	1:A:119:LEU:N	1:A:119:LEU:CA	1:A:119:LEU:C	1:A:120:ALA:N	20	3.0
(1,36)	1:A:76:VAL:N	1:A:76:VAL:CA	1:A:76:VAL:C	1:A:77:VAL:N	6	2.9
(1,32)	1:A:74:THR:N	1:A:74:THR:CA	1:A:74:THR:C	1:A:75:GLY:N	11	2.9
(1,30)	1:A:73:TYR:N	1:A:73:TYR:CA	1:A:73:TYR:C	1:A:74:THR:N	4	2.9
(1,22)	1:A:69:GLY:N	1:A:69:GLY:CA	1:A:69:GLY:C	1:A:70:LEU:N	15	2.9
(1,157)	1:A:150:PHE:C	1:A:151:TRP:N	1:A:151:TRP:CA	1:A:151:TRP:C	7	2.9
(1,150)	1:A:147:HIS:N	1:A:147:HIS:CA	1:A:147:HIS:C	1:A:148:MET:N	16	2.9
(1,142)	1:A:142:PHE:C	1:A:143:THR:N	1:A:143:THR:CA	1:A:143:THR:C	7	2.9
(1,142)	1:A:142:PHE:C	1:A:143:THR:N	1:A:143:THR:CA	1:A:143:THR:C	12	2.9
(1,13)	1:A:57:SER:C	1:A:58:VAL:N	1:A:58:VAL:CA	1:A:58:VAL:C	18	2.9
(1,31)	1:A:73:TYR:C	1:A:74:THR:N	1:A:74:THR:CA	1:A:74:THR:C	6	2.8
(1,31)	1:A:73:TYR:C	1:A:74:THR:N	1:A:74:THR:CA	1:A:74:THR:C	20	2.8
(1,29)	1:A:72:TYR:C	1:A:73:TYR:N	1:A:73:TYR:CA	1:A:73:TYR:C	11	2.8
(1,186)	1:A:165:LYS:N	1:A:165:LYS:CA	1:A:165:LYS:C	1:A:166:LYS:N	11	2.8
(1,155)	1:A:149:THR:C	1:A:150:PHE:N	1:A:150:PHE:CA	1:A:150:PHE:C	7	2.8
(1,146)	1:A:145:PRO:N	1:A:145:PRO:CA	1:A:145:PRO:C	1:A:146:LEU:N	20	2.8
(1,13)	1:A:57:SER:C	1:A:58:VAL:N	1:A:58:VAL:CA	1:A:58:VAL:C	2	2.8
(1,124)	1:A:131:GLU:N	1:A:131:GLU:CA	1:A:131:GLU:C	1:A:132:GLY:N	1	2.8
(1,100)	1:A:119:LEU:N	1:A:119:LEU:CA	1:A:119:LEU:C	1:A:120:ALA:N	10	2.8
(1,100)	1:A:119:LEU:N	1:A:119:LEU:CA	1:A:119:LEU:C	1:A:120:ALA:N	15	2.8
(1,86)	1:A:109:GLY:N	1:A:109:GLY:CA	1:A:109:GLY:C	1:A:110:HIS:N	15	2.7
(1,58)	1:A:93:TYR:N	1:A:93:TYR:CA	1:A:93:TYR:C	1:A:94:ASP:N	17	2.7
(1,49)	1:A:85:LEU:C	1:A:86:GLN:N	1:A:86:GLN:CA	1:A:86:GLN:C	4	2.7

Continued on next page...

Continued from previous page...

Key	Atom-1	Atom-2	Atom-3	Atom-4	Model ID	Violation (°)
(1,32)	1:A:74:THR:N	1:A:74:THR:CA	1:A:74:THR:C	1:A:75:GLY:N	2	2.7
(1,30)	1:A:73:TYR:N	1:A:73:TYR:CA	1:A:73:TYR:C	1:A:74:THR:N	3	2.7
(1,152)	1:A:148:MET:N	1:A:148:MET:CA	1:A:148:MET:C	1:A:149:THR:N	13	2.7
(1,143)	1:A:143:THR:N	1:A:143:THR:CA	1:A:143:THR:C	1:A:144:MET:N	18	2.7
(1,134)	1:A:138:ALA:C	1:A:139:ASN:N	1:A:139:ASN:CA	1:A:139:ASN:C	6	2.7
(1,131)	1:A:136:PHE:N	1:A:136:PHE:CA	1:A:136:PHE:C	1:A:137:GLY:N	12	2.7
(1,13)	1:A:57:SER:C	1:A:58:VAL:N	1:A:58:VAL:CA	1:A:58:VAL:C	13	2.7
(1,13)	1:A:57:SER:C	1:A:58:VAL:N	1:A:58:VAL:CA	1:A:58:VAL:C	19	2.7
(1,129)	1:A:135:PRO:N	1:A:135:PRO:CA	1:A:135:PRO:C	1:A:136:PHE:N	3	2.7
(1,122)	1:A:130:ILE:N	1:A:130:ILE:CA	1:A:130:ILE:C	1:A:131:GLU:N	1	2.7
(1,100)	1:A:119:LEU:N	1:A:119:LEU:CA	1:A:119:LEU:C	1:A:120:ALA:N	8	2.7
(1,94)	1:A:116:ALA:N	1:A:116:ALA:CA	1:A:116:ALA:C	1:A:117:GLY:N	17	2.6
(1,73)	1:A:101:ASN:C	1:A:102:ASN:N	1:A:102:ASN:CA	1:A:102:ASN:C	10	2.6
(1,36)	1:A:76:VAL:N	1:A:76:VAL:CA	1:A:76:VAL:C	1:A:77:VAL:N	11	2.6
(1,34)	1:A:75:GLY:N	1:A:75:GLY:CA	1:A:75:GLY:C	1:A:76:VAL:N	17	2.6
(1,20)	1:A:62:SER:N	1:A:62:SER:CA	1:A:62:SER:C	1:A:63:LEU:N	16	2.6
(1,18)	1:A:61:GLY:N	1:A:61:GLY:CA	1:A:61:GLY:C	1:A:62:SER:N	20	2.6
(1,158)	1:A:151:TRP:N	1:A:151:TRP:CA	1:A:151:TRP:C	1:A:152:GLY:N	8	2.6
(1,158)	1:A:151:TRP:N	1:A:151:TRP:CA	1:A:151:TRP:C	1:A:152:GLY:N	11	2.6
(1,151)	1:A:147:HIS:C	1:A:148:MET:N	1:A:148:MET:CA	1:A:148:MET:C	4	2.6
(1,151)	1:A:147:HIS:C	1:A:148:MET:N	1:A:148:MET:CA	1:A:148:MET:C	14	2.6
(1,143)	1:A:143:THR:N	1:A:143:THR:CA	1:A:143:THR:C	1:A:144:MET:N	7	2.6
(1,124)	1:A:131:GLU:N	1:A:131:GLU:CA	1:A:131:GLU:C	1:A:132:GLY:N	15	2.6
(1,36)	1:A:76:VAL:N	1:A:76:VAL:CA	1:A:76:VAL:C	1:A:77:VAL:N	10	2.5
(1,36)	1:A:76:VAL:N	1:A:76:VAL:CA	1:A:76:VAL:C	1:A:77:VAL:N	16	2.5
(1,31)	1:A:73:TYR:C	1:A:74:THR:N	1:A:74:THR:CA	1:A:74:THR:C	7	2.5
(1,29)	1:A:72:TYR:C	1:A:73:TYR:N	1:A:73:TYR:CA	1:A:73:TYR:C	1	2.5
(1,151)	1:A:147:HIS:C	1:A:148:MET:N	1:A:148:MET:CA	1:A:148:MET:C	20	2.5
(1,143)	1:A:143:THR:N	1:A:143:THR:CA	1:A:143:THR:C	1:A:144:MET:N	19	2.5
(1,13)	1:A:57:SER:C	1:A:58:VAL:N	1:A:58:VAL:CA	1:A:58:VAL:C	9	2.5
(1,122)	1:A:130:ILE:N	1:A:130:ILE:CA	1:A:130:ILE:C	1:A:131:GLU:N	5	2.5
(1,100)	1:A:119:LEU:N	1:A:119:LEU:CA	1:A:119:LEU:C	1:A:120:ALA:N	6	2.5
(1,98)	1:A:118:ALA:N	1:A:118:ALA:CA	1:A:118:ALA:C	1:A:119:LEU:N	8	2.4
(1,32)	1:A:74:THR:N	1:A:74:THR:CA	1:A:74:THR:C	1:A:75:GLY:N	3	2.4
(1,13)	1:A:57:SER:C	1:A:58:VAL:N	1:A:58:VAL:CA	1:A:58:VAL:C	12	2.4
(1,100)	1:A:119:LEU:N	1:A:119:LEU:CA	1:A:119:LEU:C	1:A:120:ALA:N	16	2.4
(1,66)	1:A:98:ILE:N	1:A:98:ILE:CA	1:A:98:ILE:C	1:A:99:LYS:N	3	2.3
(1,64)	1:A:97:ALA:N	1:A:97:ALA:CA	1:A:97:ALA:C	1:A:98:ILE:N	7	2.3
(1,29)	1:A:72:TYR:C	1:A:73:TYR:N	1:A:73:TYR:CA	1:A:73:TYR:C	4	2.3
(1,152)	1:A:148:MET:N	1:A:148:MET:CA	1:A:148:MET:C	1:A:149:THR:N	6	2.3
(1,142)	1:A:142:PHE:C	1:A:143:THR:N	1:A:143:THR:CA	1:A:143:THR:C	19	2.3
(1,13)	1:A:57:SER:C	1:A:58:VAL:N	1:A:58:VAL:CA	1:A:58:VAL:C	11	2.3
(1,129)	1:A:135:PRO:N	1:A:135:PRO:CA	1:A:135:PRO:C	1:A:136:PHE:N	13	2.3
(1,122)	1:A:130:ILE:N	1:A:130:ILE:CA	1:A:130:ILE:C	1:A:131:GLU:N	14	2.3
(1,122)	1:A:130:ILE:N	1:A:130:ILE:CA	1:A:130:ILE:C	1:A:131:GLU:N	16	2.3
(1,57)	1:A:92:PRO:C	1:A:93:TYR:N	1:A:93:TYR:CA	1:A:93:TYR:C	15	2.2
(1,55)	1:A:91:ASN:N	1:A:91:ASN:CA	1:A:91:ASN:C	1:A:92:PRO:N	11	2.2
(1,29)	1:A:72:TYR:C	1:A:73:TYR:N	1:A:73:TYR:CA	1:A:73:TYR:C	8	2.2
(1,28)	1:A:72:TYR:N	1:A:72:TYR:CA	1:A:72:TYR:C	1:A:73:TYR:N	6	2.2
(1,28)	1:A:72:TYR:N	1:A:72:TYR:CA	1:A:72:TYR:C	1:A:73:TYR:N	14	2.2
(1,26)	1:A:71:ARG:N	1:A:71:ARG:CA	1:A:71:ARG:C	1:A:72:TYR:N	2	2.2

Continued on next page...

Continued from previous page...

Key	Atom-1	Atom-2	Atom-3	Atom-4	Model ID	Violation (°)
(1,22)	1:A:69:GLY:N	1:A:69:GLY:CA	1:A:69:GLY:C	1:A:70:LEU:N	4	2.2
(1,167)	1:A:155:GLU:C	1:A:156:ASN:N	1:A:156:ASN:CA	1:A:156:ASN:C	11	2.2
(1,155)	1:A:149:THR:C	1:A:150:PHE:N	1:A:150:PHE:CA	1:A:150:PHE:C	4	2.2
(1,148)	1:A:146:LEU:N	1:A:146:LEU:CA	1:A:146:LEU:C	1:A:147:HIS:N	8	2.2
(1,142)	1:A:142:PHE:C	1:A:143:THR:N	1:A:143:THR:CA	1:A:143:THR:C	1	2.2
(1,142)	1:A:142:PHE:C	1:A:143:THR:N	1:A:143:THR:CA	1:A:143:THR:C	6	2.2
(1,124)	1:A:131:GLU:N	1:A:131:GLU:CA	1:A:131:GLU:C	1:A:132:GLY:N	20	2.2
(1,114)	1:A:126:LYS:N	1:A:126:LYS:CA	1:A:126:LYS:C	1:A:127:LEU:N	10	2.2
(1,86)	1:A:109:GLY:N	1:A:109:GLY:CA	1:A:109:GLY:C	1:A:110:HIS:N	3	2.1
(1,83)	1:A:107:GLN:C	1:A:108:VAL:N	1:A:108:VAL:CA	1:A:108:VAL:C	13	2.1
(1,54)	1:A:90:ASN:C	1:A:91:ASN:N	1:A:91:ASN:CA	1:A:91:ASN:C	11	2.1
(1,34)	1:A:75:GLY:N	1:A:75:GLY:CA	1:A:75:GLY:C	1:A:76:VAL:N	2	2.1
(1,20)	1:A:62:SER:N	1:A:62:SER:CA	1:A:62:SER:C	1:A:63:LEU:N	4	2.1
(1,190)	1:A:167:HIS:N	1:A:167:HIS:CA	1:A:167:HIS:C	1:A:168:GLY:N	9	2.1
(1,190)	1:A:167:HIS:N	1:A:167:HIS:CA	1:A:167:HIS:C	1:A:168:GLY:N	12	2.1
(1,19)	1:A:61:GLY:C	1:A:62:SER:N	1:A:62:SER:CA	1:A:62:SER:C	18	2.1
(1,18)	1:A:61:GLY:N	1:A:61:GLY:CA	1:A:61:GLY:C	1:A:62:SER:N	13	2.1
(1,155)	1:A:149:THR:C	1:A:150:PHE:N	1:A:150:PHE:CA	1:A:150:PHE:C	1	2.1
(1,155)	1:A:149:THR:C	1:A:150:PHE:N	1:A:150:PHE:CA	1:A:150:PHE:C	8	2.1
(1,155)	1:A:149:THR:C	1:A:150:PHE:N	1:A:150:PHE:CA	1:A:150:PHE:C	10	2.1
(1,142)	1:A:142:PHE:C	1:A:143:THR:N	1:A:143:THR:CA	1:A:143:THR:C	14	2.1
(1,13)	1:A:57:SER:C	1:A:58:VAL:N	1:A:58:VAL:CA	1:A:58:VAL:C	5	2.1
(1,129)	1:A:135:PRO:N	1:A:135:PRO:CA	1:A:135:PRO:C	1:A:136:PHE:N	12	2.1
(1,100)	1:A:119:LEU:N	1:A:119:LEU:CA	1:A:119:LEU:C	1:A:120:ALA:N	18	2.1
(1,10)	1:A:56:ASP:N	1:A:56:ASP:CA	1:A:56:ASP:C	1:A:57:SER:N	17	2.1
(1,80)	1:A:105:GLY:N	1:A:105:GLY:CA	1:A:105:GLY:C	1:A:106:ASN:N	14	2.0
(1,7)	1:A:54:GLU:C	1:A:55:VAL:N	1:A:55:VAL:CA	1:A:55:VAL:C	11	2.0
(1,7)	1:A:54:GLU:C	1:A:55:VAL:N	1:A:55:VAL:CA	1:A:55:VAL:C	17	2.0
(1,66)	1:A:98:ILE:N	1:A:98:ILE:CA	1:A:98:ILE:C	1:A:99:LYS:N	2	2.0
(1,64)	1:A:97:ALA:N	1:A:97:ALA:CA	1:A:97:ALA:C	1:A:98:ILE:N	16	2.0
(1,36)	1:A:76:VAL:N	1:A:76:VAL:CA	1:A:76:VAL:C	1:A:77:VAL:N	15	2.0
(1,36)	1:A:76:VAL:N	1:A:76:VAL:CA	1:A:76:VAL:C	1:A:77:VAL:N	17	2.0
(1,22)	1:A:69:GLY:N	1:A:69:GLY:CA	1:A:69:GLY:C	1:A:70:LEU:N	17	2.0
(1,192)	1:A:168:GLY:N	1:A:168:GLY:CA	1:A:168:GLY:C	1:A:169:PHE:N	14	2.0
(1,18)	1:A:61:GLY:N	1:A:61:GLY:CA	1:A:61:GLY:C	1:A:62:SER:N	2	2.0
(1,158)	1:A:151:TRP:N	1:A:151:TRP:CA	1:A:151:TRP:C	1:A:152:GLY:N	14	2.0
(1,134)	1:A:138:ALA:C	1:A:139:ASN:N	1:A:139:ASN:CA	1:A:139:ASN:C	14	2.0
(1,100)	1:A:119:LEU:N	1:A:119:LEU:CA	1:A:119:LEU:C	1:A:120:ALA:N	14	2.0
(1,90)	1:A:113:LYS:N	1:A:113:LYS:CA	1:A:113:LYS:C	1:A:114:GLU:N	19	1.9
(1,58)	1:A:93:TYR:N	1:A:93:TYR:CA	1:A:93:TYR:C	1:A:94:ASP:N	15	1.9
(1,31)	1:A:73:TYR:C	1:A:74:THR:N	1:A:74:THR:CA	1:A:74:THR:C	1	1.9
(1,155)	1:A:149:THR:C	1:A:150:PHE:N	1:A:150:PHE:CA	1:A:150:PHE:C	14	1.9
(1,152)	1:A:148:MET:N	1:A:148:MET:CA	1:A:148:MET:C	1:A:149:THR:N	20	1.9
(1,151)	1:A:147:HIS:C	1:A:148:MET:N	1:A:148:MET:CA	1:A:148:MET:C	11	1.9
(1,146)	1:A:145:PRO:N	1:A:145:PRO:CA	1:A:145:PRO:C	1:A:146:LEU:N	4	1.9
(1,122)	1:A:130:ILE:N	1:A:130:ILE:CA	1:A:130:ILE:C	1:A:131:GLU:N	7	1.9
(1,100)	1:A:119:LEU:N	1:A:119:LEU:CA	1:A:119:LEU:C	1:A:120:ALA:N	9	1.9
(1,94)	1:A:116:ALA:N	1:A:116:ALA:CA	1:A:116:ALA:C	1:A:117:GLY:N	18	1.8
(1,86)	1:A:109:GLY:N	1:A:109:GLY:CA	1:A:109:GLY:C	1:A:110:HIS:N	5	1.8
(1,77)	1:A:103:VAL:C	1:A:104:ASN:N	1:A:104:ASN:CA	1:A:104:ASN:C	10	1.8
(1,77)	1:A:103:VAL:C	1:A:104:ASN:N	1:A:104:ASN:CA	1:A:104:ASN:C	13	1.8

Continued on next page...

Continued from previous page...

Key	Atom-1	Atom-2	Atom-3	Atom-4	Model ID	Violation (°)
(1,56)	1:A:92:PRO:N	1:A:92:PRO:CA	1:A:92:PRO:C	1:A:93:TYR:N	10	1.8
(1,55)	1:A:91:ASN:N	1:A:91:ASN:CA	1:A:91:ASN:C	1:A:92:PRO:N	8	1.8
(1,46)	1:A:84:ALA:N	1:A:84:ALA:CA	1:A:84:ALA:C	1:A:85:LEU:N	15	1.8
(1,32)	1:A:74:THR:N	1:A:74:THR:CA	1:A:74:THR:C	1:A:75:GLY:N	6	1.8
(1,28)	1:A:72:TYR:N	1:A:72:TYR:CA	1:A:72:TYR:C	1:A:73:TYR:N	11	1.8
(1,26)	1:A:71:ARG:N	1:A:71:ARG:CA	1:A:71:ARG:C	1:A:72:TYR:N	20	1.8
(1,190)	1:A:167:HIS:N	1:A:167:HIS:CA	1:A:167:HIS:C	1:A:168:GLY:N	18	1.8
(1,18)	1:A:61:GLY:N	1:A:61:GLY:CA	1:A:61:GLY:C	1:A:62:SER:N	6	1.8
(1,18)	1:A:61:GLY:N	1:A:61:GLY:CA	1:A:61:GLY:C	1:A:62:SER:N	11	1.8
(1,18)	1:A:61:GLY:N	1:A:61:GLY:CA	1:A:61:GLY:C	1:A:62:SER:N	14	1.8
(1,155)	1:A:149:THR:C	1:A:150:PHE:N	1:A:150:PHE:CA	1:A:150:PHE:C	6	1.8
(1,155)	1:A:149:THR:C	1:A:150:PHE:N	1:A:150:PHE:CA	1:A:150:PHE:C	12	1.8
(1,152)	1:A:148:MET:N	1:A:148:MET:CA	1:A:148:MET:C	1:A:149:THR:N	11	1.8
(1,143)	1:A:143:THR:N	1:A:143:THR:CA	1:A:143:THR:C	1:A:144:MET:N	9	1.8
(1,134)	1:A:138:ALA:C	1:A:139:ASN:N	1:A:139:ASN:CA	1:A:139:ASN:C	9	1.8
(1,94)	1:A:116:ALA:N	1:A:116:ALA:CA	1:A:116:ALA:C	1:A:117:GLY:N	9	1.7
(1,90)	1:A:113:LYS:N	1:A:113:LYS:CA	1:A:113:LYS:C	1:A:114:GLU:N	18	1.7
(1,77)	1:A:103:VAL:C	1:A:104:ASN:N	1:A:104:ASN:CA	1:A:104:ASN:C	20	1.7
(1,66)	1:A:98:ILE:N	1:A:98:ILE:CA	1:A:98:ILE:C	1:A:99:LYS:N	20	1.7
(1,56)	1:A:92:PRO:N	1:A:92:PRO:CA	1:A:92:PRO:C	1:A:93:TYR:N	9	1.7
(1,43)	1:A:82:MET:C	1:A:83:VAL:N	1:A:83:VAL:CA	1:A:83:VAL:C	3	1.7
(1,28)	1:A:72:TYR:N	1:A:72:TYR:CA	1:A:72:TYR:C	1:A:73:TYR:N	16	1.7
(1,28)	1:A:72:TYR:N	1:A:72:TYR:CA	1:A:72:TYR:C	1:A:73:TYR:N	18	1.7
(1,26)	1:A:71:ARG:N	1:A:71:ARG:CA	1:A:71:ARG:C	1:A:72:TYR:N	9	1.7
(1,18)	1:A:61:GLY:N	1:A:61:GLY:CA	1:A:61:GLY:C	1:A:62:SER:N	1	1.7
(1,18)	1:A:61:GLY:N	1:A:61:GLY:CA	1:A:61:GLY:C	1:A:62:SER:N	15	1.7
(1,155)	1:A:149:THR:C	1:A:150:PHE:N	1:A:150:PHE:CA	1:A:150:PHE:C	19	1.7
(1,153)	1:A:148:MET:C	1:A:149:THR:N	1:A:149:THR:CA	1:A:149:THR:C	19	1.7
(1,94)	1:A:116:ALA:N	1:A:116:ALA:CA	1:A:116:ALA:C	1:A:117:GLY:N	20	1.6
(1,90)	1:A:113:LYS:N	1:A:113:LYS:CA	1:A:113:LYS:C	1:A:114:GLU:N	13	1.6
(1,86)	1:A:109:GLY:N	1:A:109:GLY:CA	1:A:109:GLY:C	1:A:110:HIS:N	9	1.6
(1,83)	1:A:107:GLN:C	1:A:108:VAL:N	1:A:108:VAL:CA	1:A:108:VAL:C	19	1.6
(1,79)	1:A:104:ASN:C	1:A:105:GLY:N	1:A:105:GLY:CA	1:A:105:GLY:C	11	1.6
(1,7)	1:A:54:GLU:C	1:A:55:VAL:N	1:A:55:VAL:CA	1:A:55:VAL:C	3	1.6
(1,54)	1:A:90:ASN:C	1:A:91:ASN:N	1:A:91:ASN:CA	1:A:91:ASN:C	7	1.6
(1,38)	1:A:77:VAL:N	1:A:77:VAL:CA	1:A:77:VAL:C	1:A:78:ASN:N	2	1.6
(1,36)	1:A:76:VAL:N	1:A:76:VAL:CA	1:A:76:VAL:C	1:A:77:VAL:N	13	1.6
(1,28)	1:A:72:TYR:N	1:A:72:TYR:CA	1:A:72:TYR:C	1:A:73:TYR:N	19	1.6
(1,22)	1:A:69:GLY:N	1:A:69:GLY:CA	1:A:69:GLY:C	1:A:70:LEU:N	14	1.6
(1,192)	1:A:168:GLY:N	1:A:168:GLY:CA	1:A:168:GLY:C	1:A:169:PHE:N	12	1.6
(1,155)	1:A:149:THR:C	1:A:150:PHE:N	1:A:150:PHE:CA	1:A:150:PHE:C	17	1.6
(1,142)	1:A:142:PHE:C	1:A:143:THR:N	1:A:143:THR:CA	1:A:143:THR:C	11	1.6
(1,122)	1:A:130:ILE:N	1:A:130:ILE:CA	1:A:130:ILE:C	1:A:131:GLU:N	20	1.6
(1,108)	1:A:123:MET:N	1:A:123:MET:CA	1:A:123:MET:C	1:A:124:ASP:N	18	1.6
(1,94)	1:A:116:ALA:N	1:A:116:ALA:CA	1:A:116:ALA:C	1:A:117:GLY:N	3	1.5
(1,83)	1:A:107:GLN:C	1:A:108:VAL:N	1:A:108:VAL:CA	1:A:108:VAL:C	10	1.5
(1,7)	1:A:54:GLU:C	1:A:55:VAL:N	1:A:55:VAL:CA	1:A:55:VAL:C	8	1.5
(1,6)	1:A:53:GLU:N	1:A:53:GLU:CA	1:A:53:GLU:C	1:A:54:GLU:N	15	1.5
(1,55)	1:A:91:ASN:N	1:A:91:ASN:CA	1:A:91:ASN:C	1:A:92:PRO:N	6	1.5
(1,36)	1:A:76:VAL:N	1:A:76:VAL:CA	1:A:76:VAL:C	1:A:77:VAL:N	18	1.5
(1,32)	1:A:74:THR:N	1:A:74:THR:CA	1:A:74:THR:C	1:A:75:GLY:N	14	1.5

Continued on next page...

Continued from previous page...

Key	Atom-1	Atom-2	Atom-3	Atom-4	Model ID	Violation (°)
(1,29)	1:A:72:TYR:C	1:A:73:TYR:N	1:A:73:TYR:CA	1:A:73:TYR:C	3	1.5
(1,28)	1:A:72:TYR:N	1:A:72:TYR:CA	1:A:72:TYR:C	1:A:73:TYR:N	7	1.5
(1,190)	1:A:167:HIS:N	1:A:167:HIS:CA	1:A:167:HIS:C	1:A:168:GLY:N	8	1.5
(1,164)	1:A:154:GLU:N	1:A:154:GLU:CA	1:A:154:GLU:C	1:A:155:GLU:N	6	1.5
(1,156)	1:A:150:PHE:N	1:A:150:PHE:CA	1:A:150:PHE:C	1:A:151:TRP:N	15	1.5
(1,155)	1:A:149:THR:C	1:A:150:PHE:N	1:A:150:PHE:CA	1:A:150:PHE:C	13	1.5
(1,122)	1:A:130:ILE:N	1:A:130:ILE:CA	1:A:130:ILE:C	1:A:131:GLU:N	19	1.5
(1,97)	1:A:117:GLY:C	1:A:118:ALA:N	1:A:118:ALA:CA	1:A:118:ALA:C	3	1.4
(1,56)	1:A:92:PRO:N	1:A:92:PRO:CA	1:A:92:PRO:C	1:A:93:TYR:N	1	1.4
(1,43)	1:A:82:MET:C	1:A:83:VAL:N	1:A:83:VAL:CA	1:A:83:VAL:C	17	1.4
(1,43)	1:A:82:MET:C	1:A:83:VAL:N	1:A:83:VAL:CA	1:A:83:VAL:C	18	1.4
(1,32)	1:A:74:THR:N	1:A:74:THR:CA	1:A:74:THR:C	1:A:75:GLY:N	10	1.4
(1,32)	1:A:74:THR:N	1:A:74:THR:CA	1:A:74:THR:C	1:A:75:GLY:N	19	1.4
(1,31)	1:A:73:TYR:C	1:A:74:THR:N	1:A:74:THR:CA	1:A:74:THR:C	14	1.4
(1,29)	1:A:72:TYR:C	1:A:73:TYR:N	1:A:73:TYR:CA	1:A:73:TYR:C	5	1.4
(1,186)	1:A:165:LYS:N	1:A:165:LYS:CA	1:A:165:LYS:C	1:A:166:LYS:N	8	1.4
(1,157)	1:A:150:PHE:C	1:A:151:TRP:N	1:A:151:TRP:CA	1:A:151:TRP:C	15	1.4
(1,152)	1:A:148:MET:N	1:A:148:MET:CA	1:A:148:MET:C	1:A:149:THR:N	4	1.4
(1,146)	1:A:145:PRO:N	1:A:145:PRO:CA	1:A:145:PRO:C	1:A:146:LEU:N	13	1.4
(1,14)	1:A:58:VAL:N	1:A:58:VAL:CA	1:A:58:VAL:C	1:A:59:LEU:N	18	1.4
(1,139)	1:A:141:ALA:N	1:A:141:ALA:CA	1:A:141:ALA:C	1:A:142:PHE:N	14	1.4
(1,135)	1:A:139:ASN:N	1:A:139:ASN:CA	1:A:139:ASN:C	1:A:140:ASN:N	4	1.4
(1,83)	1:A:107:GLN:C	1:A:108:VAL:N	1:A:108:VAL:CA	1:A:108:VAL:C	16	1.3
(1,78)	1:A:104:ASN:N	1:A:104:ASN:CA	1:A:104:ASN:C	1:A:105:GLY:N	2	1.3
(1,64)	1:A:97:ALA:N	1:A:97:ALA:CA	1:A:97:ALA:C	1:A:98:ILE:N	15	1.3
(1,54)	1:A:90:ASN:C	1:A:91:ASN:N	1:A:91:ASN:CA	1:A:91:ASN:C	6	1.3
(1,53)	1:A:89:PRO:N	1:A:89:PRO:CA	1:A:89:PRO:C	1:A:90:ASN:N	15	1.3
(1,49)	1:A:85:LEU:C	1:A:86:GLN:N	1:A:86:GLN:CA	1:A:86:GLN:C	14	1.3
(1,32)	1:A:74:THR:N	1:A:74:THR:CA	1:A:74:THR:C	1:A:75:GLY:N	5	1.3
(1,28)	1:A:72:TYR:N	1:A:72:TYR:CA	1:A:72:TYR:C	1:A:73:TYR:N	17	1.3
(1,26)	1:A:71:ARG:N	1:A:71:ARG:CA	1:A:71:ARG:C	1:A:72:TYR:N	3	1.3
(1,18)	1:A:61:GLY:N	1:A:61:GLY:CA	1:A:61:GLY:C	1:A:62:SER:N	18	1.3
(1,157)	1:A:150:PHE:C	1:A:151:TRP:N	1:A:151:TRP:CA	1:A:151:TRP:C	2	1.3
(1,141)	1:A:142:PHE:N	1:A:142:PHE:CA	1:A:142:PHE:C	1:A:143:THR:N	11	1.3
(1,131)	1:A:136:PHE:N	1:A:136:PHE:CA	1:A:136:PHE:C	1:A:137:GLY:N	1	1.3
(1,124)	1:A:131:GLU:N	1:A:131:GLU:CA	1:A:131:GLU:C	1:A:132:GLY:N	19	1.3
(1,66)	1:A:98:ILE:N	1:A:98:ILE:CA	1:A:98:ILE:C	1:A:99:LYS:N	14	1.2
(1,59)	1:A:94:ASP:C	1:A:95:LYS:N	1:A:95:LYS:CA	1:A:95:LYS:C	10	1.2
(1,57)	1:A:92:PRO:C	1:A:93:TYR:N	1:A:93:TYR:CA	1:A:93:TYR:C	2	1.2
(1,43)	1:A:82:MET:C	1:A:83:VAL:N	1:A:83:VAL:CA	1:A:83:VAL:C	7	1.2
(1,43)	1:A:82:MET:C	1:A:83:VAL:N	1:A:83:VAL:CA	1:A:83:VAL:C	11	1.2
(1,36)	1:A:76:VAL:N	1:A:76:VAL:CA	1:A:76:VAL:C	1:A:77:VAL:N	19	1.2
(1,196)	1:A:170:LYS:N	1:A:170:LYS:CA	1:A:170:LYS:C	1:A:171:LEU:N	7	1.2
(1,155)	1:A:149:THR:C	1:A:150:PHE:N	1:A:150:PHE:CA	1:A:150:PHE:C	2	1.2
(1,152)	1:A:148:MET:N	1:A:148:MET:CA	1:A:148:MET:C	1:A:149:THR:N	1	1.2
(1,150)	1:A:147:HIS:N	1:A:147:HIS:CA	1:A:147:HIS:C	1:A:148:MET:N	10	1.2
(1,146)	1:A:145:PRO:N	1:A:145:PRO:CA	1:A:145:PRO:C	1:A:146:LEU:N	1	1.2
(1,134)	1:A:138:ALA:C	1:A:139:ASN:N	1:A:139:ASN:CA	1:A:139:ASN:C	15	1.2
(1,120)	1:A:129:GLN:N	1:A:129:GLN:CA	1:A:129:GLN:C	1:A:130:ILE:N	16	1.2
(1,100)	1:A:119:LEU:N	1:A:119:LEU:CA	1:A:119:LEU:C	1:A:120:ALA:N	3	1.2
(1,94)	1:A:116:ALA:N	1:A:116:ALA:CA	1:A:116:ALA:C	1:A:117:GLY:N	12	1.1

Continued on next page...

Continued from previous page...

Key	Atom-1	Atom-2	Atom-3	Atom-4	Model ID	Violation (°)
(1,80)	1:A:105:GLY:N	1:A:105:GLY:CA	1:A:105:GLY:C	1:A:106:ASN:N	8	1.1
(1,7)	1:A:54:GLU:C	1:A:55:VAL:N	1:A:55:VAL:CA	1:A:55:VAL:C	10	1.1
(1,7)	1:A:54:GLU:C	1:A:55:VAL:N	1:A:55:VAL:CA	1:A:55:VAL:C	19	1.1
(1,64)	1:A:97:ALA:N	1:A:97:ALA:CA	1:A:97:ALA:C	1:A:98:ILE:N	6	1.1
(1,6)	1:A:53:GLU:N	1:A:53:GLU:CA	1:A:53:GLU:C	1:A:54:GLU:N	18	1.1
(1,37)	1:A:76:VAL:C	1:A:77:VAL:N	1:A:77:VAL:CA	1:A:77:VAL:C	9	1.1
(1,34)	1:A:75:GLY:N	1:A:75:GLY:CA	1:A:75:GLY:C	1:A:76:VAL:N	3	1.1
(1,20)	1:A:62:SER:N	1:A:62:SER:CA	1:A:62:SER:C	1:A:63:LEU:N	17	1.1
(1,196)	1:A:170:LYS:N	1:A:170:LYS:CA	1:A:170:LYS:C	1:A:171:LEU:N	13	1.1
(1,18)	1:A:61:GLY:N	1:A:61:GLY:CA	1:A:61:GLY:C	1:A:62:SER:N	12	1.1
(1,151)	1:A:147:HIS:C	1:A:148:MET:N	1:A:148:MET:CA	1:A:148:MET:C	3	1.1
(1,151)	1:A:147:HIS:C	1:A:148:MET:N	1:A:148:MET:CA	1:A:148:MET:C	5	1.1
(1,136)	1:A:139:ASN:C	1:A:140:ASN:N	1:A:140:ASN:CA	1:A:140:ASN:C	3	1.1
(1,134)	1:A:138:ALA:C	1:A:139:ASN:N	1:A:139:ASN:CA	1:A:139:ASN:C	16	1.1
(1,129)	1:A:135:PRO:N	1:A:135:PRO:CA	1:A:135:PRO:C	1:A:136:PHE:N	19	1.1
(1,120)	1:A:129:GLN:N	1:A:129:GLN:CA	1:A:129:GLN:C	1:A:130:ILE:N	7	1.1